

A. Gambaran Umum Lokasi Penelitian

1. Sejarah Singkat BMT Khairul Amin Martapura

Tahun 1997 di pondok pesantren KH. Renggong Pasuruan, Jawa Timur diadakan *Muktamar Rabitah* oleh pengurus Nahdatul Ulama. Tujuan *Muktamar* ini selain bertemunya pengurus-pengurus Nahdatul Ulama di seluruh Indonesia juga membahas Sistem Ekonomi Islam yang telah berkembang dimasyarakat Indonesia. Diwaktu itu *Muktamar* ini juga dihadiri oleh Presiden Soeharto, KH. Abdurrahman Wahid (Gusdur) dan juga 14 Menteri Indonesia, termasuk juga dihadiri oleh pengurus Pondok Pesantren Al Amin Martapura.

Pengurus Pondok Pesantren Al Amin yang telah mengikuti *Muktamar*, kemudian berkeinginan untuk mendirikan suatu lembaga keuangan syariah yang menghimpun dana masyarakat dengan melakukan pendekatan kepada yayasan-yayasan, para guru Madrasah di Martapura, serta para muridnya.

Setelah melakukan pendekatan-pendekatan tersebut maka jalan untuk mendirikan sebuah lembaga keuangan syariah semakin dekat, Pengurus kemudian memberikan nama yaitu BMT Khairul Amin yang memiliki Unit Otonom Simpan Pinjam/USPS. Modal awal pendirian lembaga ini kurang lebih Rp. 8.000.000,00 untuk mendapatkan legalitas atau Badan Hukum dari Dinas Koperasi yang kemudian para pendiri BMT Khairul Amin menghimpun dana sebagai modal awal sebesar Rp. 15.000.000,00 dengan anggota awal 15 orang, namun pada kenyataannya

hanya Rp. 13.000.000,00 saja dana terkumpul. Ditambah dengan sumbangan sukarela dari sebagian anggota sebesar Rp. 500.000,00.

Seiring dengan berkembang waktu BMT Khairul Amin telah dikenal masyarakat hingga sekarang anggota BMT Khairul Amin kurang lebih berjumlah 6239 orang.

2. Struktur Organisasi BMT Khairul Amin Martapura

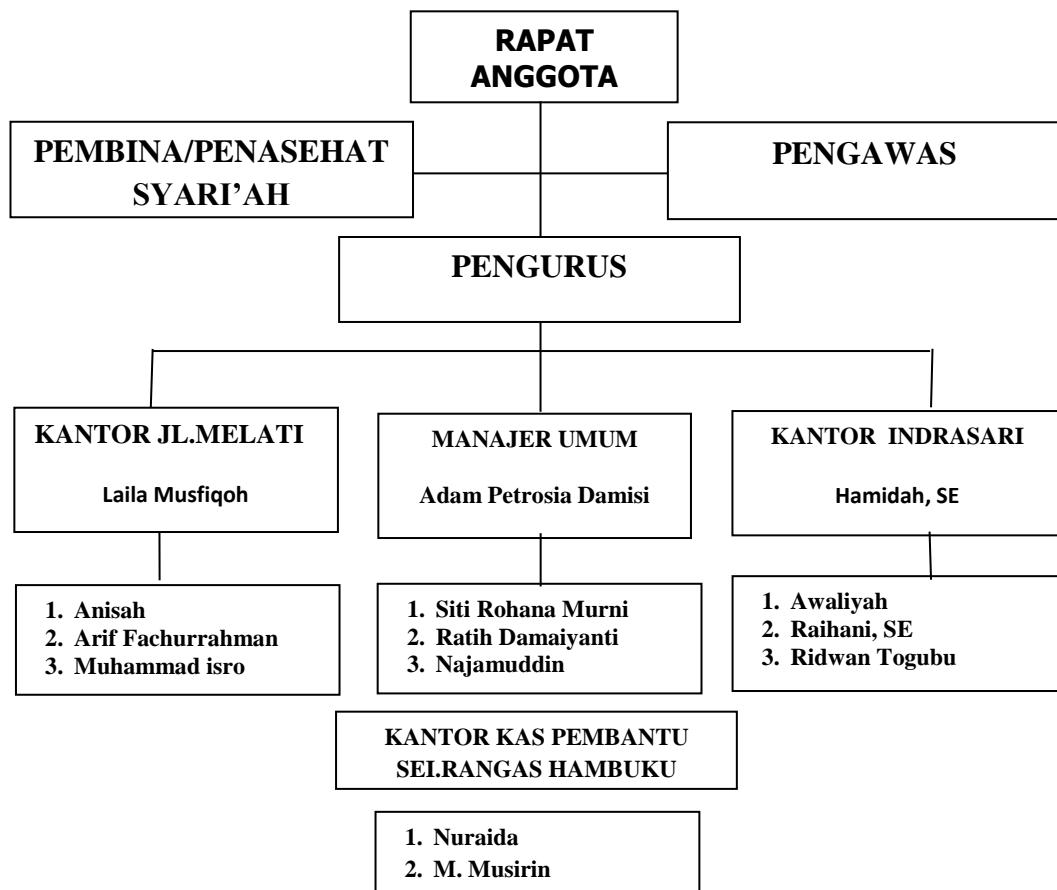

Visi dan Misi BMT Khairul Amin Martapura

Visi : Menjadi koperasi yang terpercaya, tangguh, profesional dan menjadi koperasi berprestasi tingkat Nasional dalam waktu 3 tahun.

Misi :

1. Menyelenggarakan kegiatan simpan pinjam syari'ah secara profesional berbasis Teknologi.
2. Melakukan perluasan wilayah layanan anggota.
3. Memberikan bantuan sosial kepada anggota dan masyarakat.

Tujuan :

1. Memberikan rasa aman dan nyaman dalam hal pelayanan anggota.
2. Meningkatkan perekonomian sehingga tercapai kesejahteraan anggota.
3. Pemberdayaan ekonomi umat.

3. Penyaluran dana BMT Khairul Amin Martapura

1. *Murabahah*
2. *Mudharabah*
3. *Ijarah*
4. *Musyarakah*
5. *Qardhul Hasan*

PEDOMAN WAWANCARA

A. Identitas Informan

Nama :
Umur :
Jabatan :
Alamat :

B. Pertanyaan-pertanyaan:

1. Ada berapa pembiayaan yang ada di BMT Khairul Amin Marttapura?
2. Bagaimana peran manajer dalam meningkatkan penyaluran dana ?
 - a. Cara menerapkan penyaluran dana ?
 - b. Cara mengambil keputusan dalam penyaluran dana
 - c. Sikap manajer dalam menanggapi masalah penyaluran dana yang bermasalah?
 - d. Peranan manajer dalam meningkatkan penyaluran dana ?
3. Bagaimana upaya manajer dalam meningkatkan jumlah penyaluran dana ?
4. Bagaimana kendala-kendala yang dihadapi manajer dalam meningkatkan penyaluran dana.?
5. Bagaimana manajer mengatasi kendala-kendala dalam penyaluran dana?





CATATAN KONSULTASI BIMBINGAN SKRIPSI

Nama : Syaid Abdul Kadir Jailani
NIM :
Jurusan :
Judul Skripsi : Peranan Manajer dalam Meningkatkan
Penyaluran dana Pada BMT Khairul Amin
.....
Pembimbing I :
Pembimbing II :

CATATAN PEMBIMBING I	CATATAN PEMBIMBING II
- Buat ^{rencana} konsep konsep landasan teori Bab II	- rencana ^{huruf} huruf ^{huruf} huruf pohon skripsi - Bab II - teor managen - teor perbayan - teori BMT. 16/08 08

Catatan:

1. Setiap Konsultasi lembaran catatan ini harus dibawa untuk diisi oleh Pembimbing I / Pembimbing II.
2. Konsultasi berikutnya harus membawa lembaran serupa yang masih kosong (lembaran ini dapat dicopy).



CATATAN KONSULTASI BIMBINGAN SKRIPSI

Nama : Syayid Abdul Kadir Jailani
NIM : 1301160402
Jurusan : Perbankan Syariah
Judul Skripsi : Peranan Manajer Dalam Meningkatkan
Penyaluran Dana Pada BMT Khairul
Amin Martapura

Pembimbing I : Dra. Hj. Rusdiyah, MHI
Pembimbing II : Ilham Akbar, S.H., M.Kn.

CATATAN PEMBIMBING I	CATATAN PEMBIMBING II
	<p>Bab II</p> <ul style="list-style-type: none">- Review- Dan penyaluran dan- (dari dana) <p>8/10/17. </p>



KEMENTERIAN AGAMA
INSTITUT AGAMA ISLAM NEGERI ANTASARI
FAKULTAS SYARIAH DAN EKONOMI ISLAM
BANJARMASIN
Jalan Ahmad Yani Km. 4,5 ☎ 3265783 Banjarmasin 70235

CATATAN KONSULTASI BIMBINGAN SKRIPSI

Nama : Syayid Abdul Kadir Jailani
NIM : 1301160402
Jurusan : Perbankan Syariah
Judul Skripsi : Peranan Manajer dalam meningkatkan
Penyaluran dana Pada BMS Khorrul Amin

Pembimbing I : Dra. Hj. Rusdiyah, MHI
Pembimbing II : Ilham Akbar, S.H., M.Kn.

CATATAN PEMBIMBING I	CATATAN PEMBIMBING II
	1. Peranan Manajer Asyri 2. Tidak baik 3. Redaksi unclear. rg/1012/21 Nov

- Catatan:**
1. Setiap Konsultasi lembar catatan ini harus dibawa untuk diisi oleh Pembimbing I / Pembimbing II.
 2. Konsultasi berikutnya harus membawa lembar serupa yang masih kosong (lembaran ini dapat dicopy).



CATATAN KONSULTASI BIMBINGAN SKRIPSI

Nama : Syaid Abdul Kadir Jailani
NIM : 1301160462
Jurusan : Perbankan Syariah
Judul Skripsi : Peranan Manajer Dalam Meningkatkan Penyaluran Dana Pada BMT Khairul Amin

Pembimbing I : Dra. Hj. Rusdiyah, MHI

Pembimbing II : Ilham Akbar, S.H., M.Kn.

CATATAN PEMBIMBING I	CATATAN PEMBIMBING II
	<ul style="list-style-type: none">- Sub I)- Misi- Agent Al Qur.- Uudhi- Patu Den.- Misyar.- Sub III kur penun.- Sub IV hasil di Kead b dg Jemo Pen/er Skripsi

Catatan:

- i. Setiap Konsultasi lembaran catatan ini harus dibawa untuk diisi oleh Pembimbing I /



KEMENTERIAN AGAMA
INSTITUT AGAMA ISLAM NEGERI ANTASARI
FAKULTAS SYARIAH DAN EKONOMI ISLAM
BANJARMASIN
Jalan Ahmad Yani Km. 4,5 ☎ 3265783 Banjarmasin 70235

CATATAN KONSULTASI BIMBINGAN SKRIPSI

Nama : Syaid Abdul Kadir Jailani
NIM : 1301160402
Jurusan : Perbankan Syariah
Judul Skripsi : Peranan Manajer Dalam Meningkatkan
Penyaluran dana Pada BMT Khairul
Amin Martapura

Pembimbing I : Dra. Hj. Rusdiyah, MHI
Pembimbing II : Ilham Akbar, S.H., M.Kn.

CATATAN PEMBIMBING I	CATATAN PEMBIMBING II
	1. Tanti tentang persiapan untuk long survey 2. Penelitian 3. Lihat laba sendiri 4. Ke perolehan yg. 4/10/18 per

Catatan:

1. Setiap Konsultasi lembaran catatan ini harus dibawa untuk diisi oleh Pembimbing I / Pembimbing II



KEMENTERIAN AGAMA REPUBLIK INDONESIA
UNIVERSITAS ISLAM NEGERI
ANTASARI BANJARMASIN
FAKULTAS EKONOMI DAN BISNIS ISLAM
Jalan A. Yani Km. 4.5 Banjarmasin 70235
Telepon (0511) 6777663

e-mail: febimall@uin-antasari.ac.id / febi.uinantasari@gmail.com website: www.febi.uin-antasari.ac.id

CATATAN KONSULTASI BIMBINGAN SKRIPSI

Nama : Syarif Abdul Kadir Jailani
NIM : 1301160402
Jurusan : Perbankan Syariah
Judul Skripsi : Pesanan Manajer Dalam meningkatkan
Penyaluran dana Pada BRRI Khairul Amin
Martaapura

Pembimbing I : Dra. Hj. Rusdiyah, MHI
Pembimbing II : Ilham Akbar, S.H., M.Kn.

CATATAN PEMBIMBING I	CATATAN PEMBIMBING II
	1. Bab IV dan penutup 2. Daftar pustaka 3. list lampiran. 04 Mei 2018 Juni

Catatan:

- Setiap Konsultasi lembaran catatan ini harus dibawa untuk diisi oleh Pembimbing I / Pembimbing II.
- Konsultasi berikutnya harus membawa lembaran serupa yang masih kosong (lembaran ini dapat dicopy).



KEMENTERIAN AGAMA REPUBLIK INDONESIA

UNIVERSITAS ISLAM NEGERI

ANTASARI BANJARMASIN

FAKULTAS EKONOMI DAN BISNIS ISLAM

Jalan A. Yani Km. 4.5 Banjarmasin 70235

Telepon (0511) 6777663

e-mail: febimail@uin-antasari.ac.id/ febi.uinantasari@gmail.com website: www.febi.uin-antasari.ac.id

CATATAN KONSULTASI BIMBINGAN SKRIPSI

Nama : Syarif Abdul Kadir Jalani
NIM : 1301160402
Jurusan : Perbankan Syariah
Judul Skripsi : Peranan Manajer Dalam Meningkatkan Penyaluran
dana Pada BMT Khairul Amin Martapura

Pembimbing I : Dra. Hj. Rusdiah, MHI

Pembimbing II : Ilham Akbar, S.H., M.Kn.

CATATAN PEMBIMBING I	CATATAN PEMBIMBING II
	1. Lembar 2. Sampul 3. Daftar isi 4. Isi bab 1 & 2 20/10/18 Juni

Catatan:

- Setiap Konsultasi lembar catatan ini harus dibawa untuk diisi oleh Pembimbing I / Pembimbing II.
- Konsultasi berikutnya harus membawa lembar serupa yang masih kosong (lembaran ini dapat dicopy).



KEMENTERIAN AGAMA REPUBLIK INDONESIA

UNIVERSITAS ISLAM NEGERI

ANTASARI BANJARMASIN

FAKULTAS EKONOMI DAN BISNIS ISLAM

Jalan A. Yani Km. 4.5 Banjarmasin 70235

Telepon (0511) 6777663

e-mail: febimail@uin-antasari.ac.id/ febi.uinantasari@gmail.com website: www.febi.uin-antasari.ac.id

TRANSKRIP NILAI EKSTRA KURIKULER

Nama : Syayid Abdul Kadir Jailani
NIM : 1301160402
Jurusan : Perbankan Syariah
Semester : X (Sepuluh)
Tahun Akademik : 2017-2018

NO	ASPEK KEGIATAN	JUMLAH KEGIATAN	NILAI KUMULATIF	KETERANGAN
1.	Aspek Pokok : a. Aspek keagamaan dan moral Pancasila. b. Aspek penalaran dan idealisme. c. Aspek kepemimpinan dan loyalitas terhadap almamater, negara, bangsa dan agama	3 2	9 9	
2.	Aspek Penunjang : a. Aspek pemenuhan bakat dan minat b. Aspek pengabdian masyarakat	9	30	
JUMLAH		14	56	

Banjarmasin, 6 Juli 2018

Dosen Penasehat

a.n. Dekan,
Wakil Dekan
Bidang Kemahasiswaan dan Kerjasama,

Dra. Rusdiyah, M.H.
NIP. 196706181992032001



Dibuat rangkap 3 (tiga):
- 1 (satu) rangkap untuk Dosen Penasehat
- 1 (satu) rangkap untuk Subbag Mikwa
- 1 (satu) rangkap untuk vanu bersandakitan



**KEMENTERIAN AGAMA RI
FAKULTAS EKONOMI DAN BISNIS ISLAM
UIN ANTASARI BANJARMASIN**

Sertifikat

Nomor: 5001 /Un.14/II.1/PP.00.9/12/2017

Dekan Fakultas Ekonomi dan Bisnis Islam
UIN Antasari Banjarmasin
menerangkan bahwa:

Syayid Abdul Kadir Jailani

NIM: 1301160402

Kelahiran Banjarmasin, 20 Maret 1996

Telah mengikuti

Tes Kompetensi Baca Tulis Al-Qur'an
yang dilaksanakan Fakultas Ekonomi dan Bisnis Islam
UIN Antasari Banjarmasin dengan predikat

Baik

Banjarmasin, 27 Desember 2017



Dr. H. **Abdulkahman Azhari, MH**
NIP. 19600609 198803 1 003

Sertifikat

Nomor: In.04/II.1/PP.00.9/ 400A /2016

diberikan kepada:

Syayid Abdul Kadir Jailani

NIM. 1301160402

Jurusan Perbankan Syariah Fakultas Syariah dan Ekonomi Islam IAIN Antasari

Telah mengikuti Praktik Bank Mini Syariah pada Semester Ganjil 2015/2016
Dinyatakan LULUS dengan nilai 90.3 Predikat **B**.

Banjarmasin, 2 Februari 2016

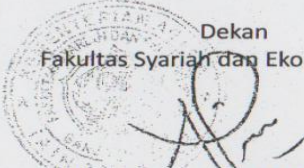
Dekan
Fakultas Syariah dan Ekonomi Islam,
PROF. DR. H. AHMADI HASAN, MH.
NIP. 195804061987031001

Ketua
Jurusan Perbankan Syariah,

RAHMAN HELMI, S.Ag., MSI.
NIP. 197405081999031002

RIWAYAT HIDUP PENULIS

1. Nama : Syayid Abdul Kadir Jailani
2. Tempat, Tanggal Lahir : Banjarmasin, 20 Maret 1996
3. Jenis Kelamin : Laki-Laki
4. Agama : Islam
5. Warga Negara : Indonesia
6. Status Perkawinan : Belum Menikah
7. Alamat : Jl. Banyuur Dalam RT. 42 NO. 9 Kel. Basirih,
Kec. Banjarmasin Barat.
8. Pendidikan :
 - a. SDN Basirih 9.
 - b. MTS Ponpes Al Mursyidul Amin Gambut.
 - c. MA Ponpes Al Mursyidul Amin Gambut.
 - d. Fakultas Syariah dan Ekonomi Islam IAIN
Antasari Banjarmasin Program S1 Jurusan
PerbankanSyariah.
9. Pengalaman Organisasi :
 - a. PMII
 - b. WMM
 - c. UKM SFC
 - d. APNEK
10. Orang Tua
 - Ayah
 - a. Nama : Syayid Muhammad Islami
 - b. Pekerjaan : Buruh Swasta
 - c. Alamat : Jl. Banyuur Dalam RT. 42 NO. 9 Kel. Basirih,
Kec. Banjarmasin Barat.
 - Ibu
 - a. Nama : Rusdiana
 - b. Pekerjaan : Ibu Rumah Tangga
 - c. Alamat : Jl. Banyuur Dalam RT. 42 NO. 9 Kel. Basirih,
Kec. Banjarmasin Barat.
11. Saudara/Anak ke : Pertama dari 4 bersaudara

Banjarmasin, Juli 2018

Penulis,

Syayid Abdul Kadir Jailani
NIM. 1301160402