

DAFTAR TERJEMAH

NO	Hal	Bab	Terjemah
1	3	I	Dan hendaklah ada di antara kamu segolongan umat yang menyeru kepada kebajikan, menyuruh kepada yang ma'ruf dan mencegah dari yang munkar, merekalah orang-orang yang beruntung (QS. Ali-Imran:104)
2	18	II	Demi masa. Sesungguhnya manusia itu benar-benar dalam kerugian, kecuali orang-orang yang beriman dan mengerjakan amal saleh dan nasehat menasehati supaya mentaati kebenaran dan nasehat menasehati supaya menetapi kesabaran.(Qs. Al-Ashr:1-3).

ORGANISASI PELAYANAN BIMBINGAN DAN KONSELING
DI SMP NEGERI 23 BANJARMASIN



MEKANISME KERJA BIMBINGAN DAN KONSELING
DI SMP NEGERI 23 BANJARMASIN

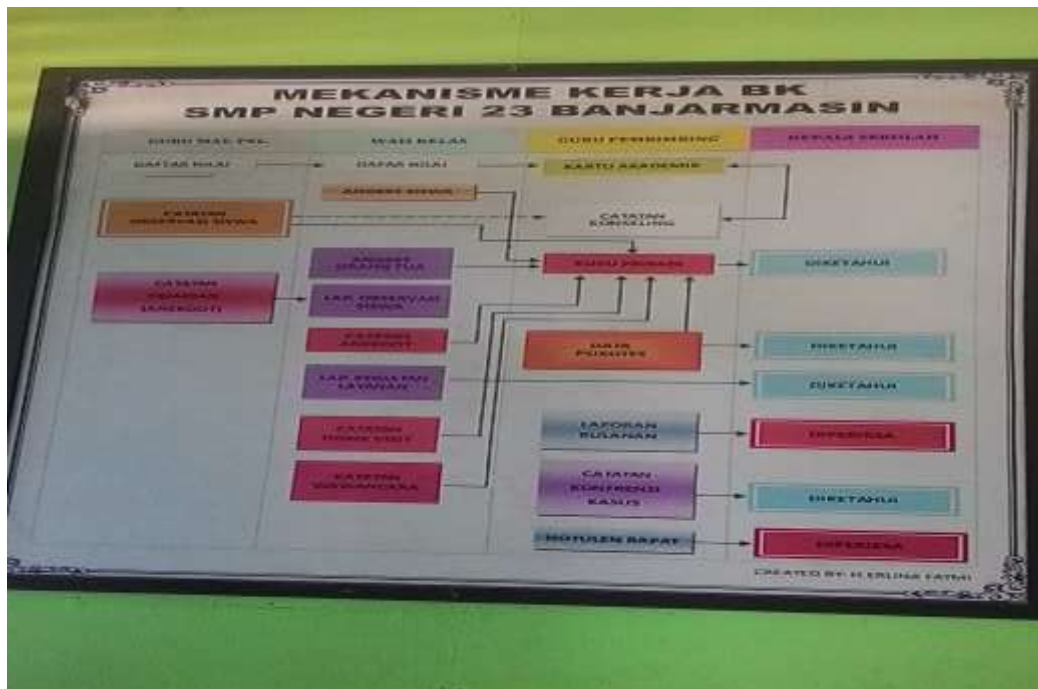

RUANG BIMBINGAN DAN KONSELING DI SMP NEGERI 23 BANJARMASIN



Kegiatan Penelitian



RIWAYAT HIDUP PENULIS

1. Nama Lengkap : Abdul Gani
2. Tempat Tanggal Lahir : Sei Seluang Pasar, 17 Agustus 1991
3. Jenis Kelamin : Laki-laki
4. Status Perkawinan : Belum Kawin
5. Agama : Islam
6. Suku/Kebangsaan : Banjar/Indonesia
7. Alamat Sekarang : Sei Seluang Pasar
Rt.02 Rw. 00 Kel. Sungai Seluang
Pasar Kec. Belawang Kab. Barito
Kuala

8. Pendidikan : a. SDN Sei Seluang Pasar
b. PP Al-Mursyidul Amin
c. Paket C PP Al-Mursyidul Amin

9. Orang Tua
Ayah
 - a. Nama : Syahrudin
 - b. Pekerjaan : Petani
10. Alamat : Sei Seluang Pasar
Rt.02 Rw. 00 Kel. Sungai Seluang
Pasar Kec. Belawang Kab. Barito
Kuala

11. Ibu
 - a. Nama : Kartini
 - b. Pekerjaan : Petani
12. Alamat : Sei Seluang Pasar
Rt.02 Rw. 00 Kel. Sungai Seluang
Pasar Kec. Belawang Kab. Barito
Kuala

13. Anak ke (Jumlah Saudara) : Ke 4 dari 5 bersaudara

Banjarmasin, 23 Desember 2018

Penulis,

Abdul Gani