

RIWAYAT HIDUP

1. Nama Lengkap : Raudhatul Jannah
2. Tempat dan Tanggal lahir : Banua Jingah, 14 April 1997
3. Agama : Islam
4. Kebangsaan : Warga Negara Indonesia
5. Status Perkawinan : Belum Menikah
6. Alamat : Jl. Surapati Banua Jingah Kec. Barabai
Kab. HST
7. Pendidikan
 - a. Tahun 2004-2009 : SDN 3 Barabai Timur
 - b. Tahun 2009-2012 : Madrasah Tsanawiyah Modern Puteri Cindai Alus
 - c. Tahun 2012-2015 : Madrasah Aliyah Puteri Cindai Alus
8. Orang Tua
 - Ayah
 - Nama : Muhammad Matran S. Sos
 - Pekerjaan : PNS
 - Alamat : Jl. Surapati Banua Jingah Kec. Barabai
Kab. HST
 - Ibu
 - Nama : Dra. Azmini Nor
 - Pekerjaan : Ibu Rumah Tangga
 - Alamat : Jl. Surapati Banua Jingah Kec. Barabai
Kab. HST
9. Saudara : Anak pertama, dari dua bersaudara

Banjarmasin, 17 oktober 2019
Penulis,

A. Gambaran Umum Obyek Penelitian

1. Sejarah Singkat

Lembaga pemasyarakatan perempuan kelas IIA Martapura beralamat di jalan pintu Air Rt. 11 Rw. 05 Kel. Tanjung Rema Darat Kota Martapura. Bangunan ini secara sah terpisah dari lapas induk lembaga pemasyarakatan khusus anak kelas I Martapura diresmikan pada tanggal 03 Mei 2017. Pada tanggal 17 Januari 2019 diadakan serah terima bangunan lembaga pemasyarakatan khusus anak kelas I. Gedung baru ini diresmikan pada tanggal 15 Maret 2019 oleh Direktur Jendral pemasyarakatan Sri Puguh Budi Utami.

Lembaga pemasyarakatan perempuan kelas IIA Martapura telah memiliki bangunan baru yakni bangunan yang dulunya lembaga pemasyarakatan khusus anak dengan luas bangunan 609,5 m². Bangunan ini terdiri dari Blok hunian, Gedung perkantoran, Musholla, Ruang kunjungan dan bengkel kerja. Untuk kegiatan pesantren dilaksanakan di musholla.

2. Visi dan Misi

Adapun Visi dan Misi Pemasyarakatan yaitu :

Visi : Memulihkan kesatuan hubungan antara kehidupan dan penghidupan warga binaan pemasyarakatan sebagai makhluk individu, anggota masyarakat dan makhluk Tuhan Yang Maha Esa

Misi : Melaksanakan perawatan tahanan, pembinaan dan pembimbingan warga binaan pemasyarakatan dalam rangka meegakkan hukum, pencegahan, dan

penaggulangan gangguan keamanan serta pemajuan dan perlindungan hak asasi manusia.

3. Tujuan organisasi

Tujuan organisasi merupakan penjabaran dari misi dan juga dimaksudkan sebagai kerangka dasar serta arah pelaksanaan kemajuan lembaga pemasyarakatan kelas IIA Martapura yaitu :

- a. Mewujudkan tertib pelaksanaan tugas pokok dan fungsi pemasyarakatan secara konsisten dengan mengedepankan terhadap Hukum dan Hak asasi Manusia.
- b. Membangun kelembagaan yang profesional dengan berlandaskan pada akuntabilitas dan transparansi dalam pelaksanaan tugas pokok dan fungsi pemasyarakatan.
- c. Mengembangkan kompetensi dan potensi sumber daya petugas secara konsisten dan berkesinambungan.
- d. Mengembangkan kerja sama dengan mengoptimalkan stakeholder.

4. Struktur Organisasi

Adapun susunan struktur organisasi Lembaga Pemasyarakatan Perempuan Kelas IIA Martapura sebagai berikut :

**STRUKTUR ORGANISASI
LEMBAGA PEMASYARAKATAN PEREMPUAN
KLAS IIA MARTAPURA**

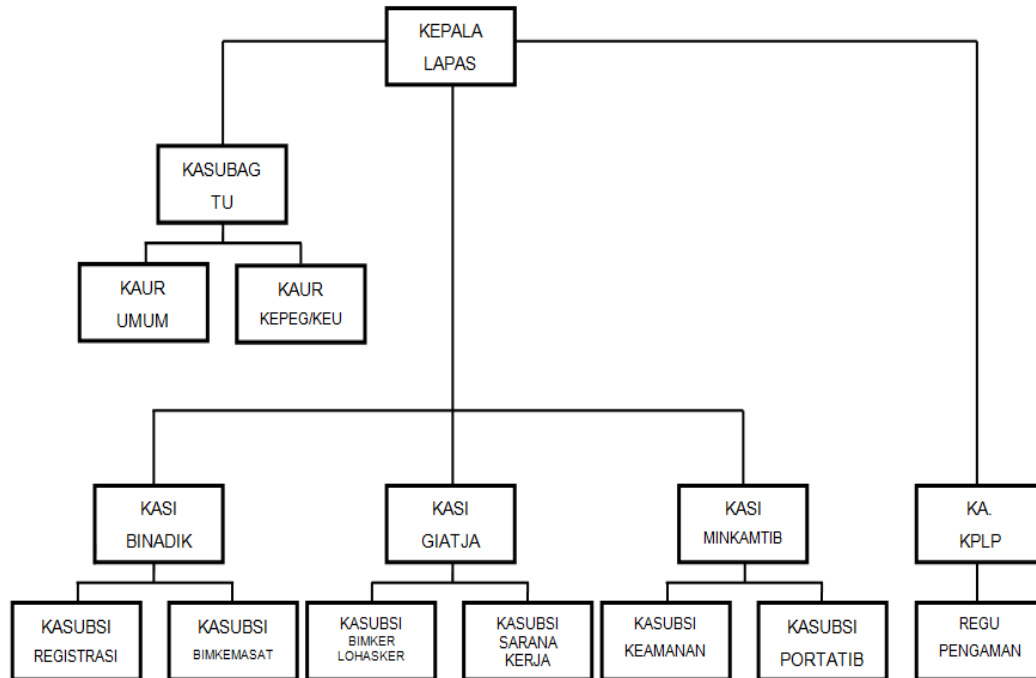

5. Uraian Tugas

Untuk melaksanakan fungsi serta tugas-tugas operasionalnya Lembaga Pemasyarakatan Perempuan Kelas IIA Martapura memiliki 85 Orang petugas yang berada pada bidang-bidangnya antara lain :

1. Kepala Lembaga Pemasyarakatan

Kepala lembaga pemasyarakatan dalam tugas dan fungsinya menyelenggarakan tugas pokok Pemasyarakatan antara lain melakukan Pembinaan terhadap narapidana, memberikan bimbingan, mempersiapkan sarana dan pengelolaan hasil kerja,

melakukan pemeliharaan, menjaga keamanan dan ketertiban lapas dan melaksanakan urusan tata usaha serta rumah tangga, melakukan bimbingan sosial atau rohani terhadap narapidana serta bertanggung jawab langsung kepada Kepala kantor Wilayah Kementerian Hukum dan Hak Asasi Manusia Kalimantan Selatan. Untuk pelaksanaan tugas dan fungsinya dalam keseharian dibantu oleh staf-staf yang disesuaikan dengan bidang tugasnya masing-masing.

2. Kepala Sub Bagian Tata usaha

Mempunyai tugas dan fungsi melakukan urusan tata usaha dan rumah tangga dibantu oleh dua orang Kepala Urusan, yaitu :

- a. Kepala Urusan Kepegawaian dan Keuangan dan staf, yang mempunyai tugas dan fungsi melakukan urusan kepegawaian dan keuangan.
- b. Kepala Urusan Umum dan staff, mempunyai tugas dan fungsi melakukan urusan surat menyurat dan inventarisasi.

3. Kepala Seksi Pembinaan Narapidana dan Anak Didik

Mempunyai tugas dan fungsi melakukan pembinaan narapidana dibantu dua orang kepala Sub seksi yaitu :

- a. Kepala Sub Seksi Registrasi dan staf, yang mempunyai tugas melakukan pencatatan dan pendataan narapidana;
- b. Kepala Sub Seksi Bimbingan kemasyarakatan dan Perawatan dan staff, mempunyai tugas melakukan bimbingan, pembinaan perawatan dan pelayanan kepada narapidana.

4. Kepala Seksi Kegiatan Kerja

Mempunyai tugas dan fungsi memberikan bimbingan kerja, mempersiapkan sarana dan mengolah hasil kerja yang dibantu oleh dua orang Kepala Sub Seksi yaitu :

- a. Kepala Sub Seksi kegiatan kerja dan pengelolaan hasil kerja dan staf;
- b. Kepala Sub Seksi Sarana kerja.

5. Kepala Seksi administrasi Keamanan dan Ketertiban

Mempunyai tugas dan fungsi mengatur jadwal tugas kesatuan pengamanan, menginventarisir penggunaan perlengkapan keamanan dan pembagian tugas pengamanan, menerima laporan harian dan berita acara dari kesatuan pengamanan yang bertugas serta menyusun laporan berkala di bidang keamanan, menegakkan disiplin atau tata tertib dan mengawasi narapidana. Dalam pelaksanaannya dibantu oleh dua orang Kepala Sub Seksi yaitu :

- a. Kepala Sub Seksi kemananan dan staf:
- b. Kepala Sub Seksi pelaporan dan tata tertib dan staf

6. Kepala Kesatuan Pengamanan

Mempunyai tugas dan fungsi sebagai berikut :

- a. Melakukan pemeliharaan keamanan dan ketertiban
- b. Melakukan penjagaan dan pengawasan terhadap narapidana
- c. Melakukan pengawasan penerimaan, penempatan dan pengeluaran narapidana
- d. Melakukan pemeriksaan awal terhadap pelanggar keamanan dan melaksanakan kontrol kamar-kamar narapidana.

e. Membuat laporan harian serta berita acara pelaksanaan tugas pengamanan.

Dalam pelaksanaan tugas sehari-hari Kepala kesatuan pengamanan bertanggung jawab langsung kepada Kepala lembaga Pemasyarakatan.

f. Komposisi Sumberdaya Manusia di Lembaga pemasyarakatan Perempuan Kelas IIA Martapura

Sebagai pelaksana dalam melaksanakan tugas yang sesuai dengan struktur organisasi Lembaga Pemasyarakatan, petugas atau pegawai merupakan sumberdaya manusia di dalam pelaksanaan program pembinaan terhadap Narapidana. Hal tersebut sebagai usaha dalam mewujudkan suatu keberhasilan penerapan dan pelaksanaan pola pembinaan pemasyarakatan yang telah digariskan dari tugas dan fungsi Lembaga Pemasyarakatan yang sesuai dengan Visi, Misi dan Tujuan Lembaga Pemasyarakatan Perempuan kelas IIA Martapura.

Lembaga Pemasyarakatan Perempuan Kelas IIA Martapura mempunyai sumberdaya manusia (petugas) yang berjumlah 85 orang, yang berdasarkan tingkat pendidikannya dapat dilihat dari tabel di bawah ini :

JUMLAH PEGAWAI LEMBAGA PEMASYARAKATAN PEREMPUAN KELAS IIA MARTAPURA BERDASARKAN PENDIDIKAN

Tingkat Pendidikan	Jenis Kelamin		Jumlah
	Laki-laki	Perempuan	
Pascasarjana S2	-	-	-

Sarjana S1	4	5	9 Orang
Sarjana Muda DIII	1	-	1 Orang
SMA	37	38	75 Orang
SMP	-	-	-
SD	-	-	-
Jumlah	42	43	85

Sumber data Sub.Kepegawaian tanggal 13 Juni 2019.

g. Keadaan Penguni

Adapun data penghuni Lembaga Pemasyarakatan Perempuan Kelas IIA Martapura berdasarkan golongan pidana sebagai berikut :

JUMLAH NARAPIDANA BERDASARKAN GOLONGAN

Jenis Registrasi	Dewasa	Dewasa -SPPA	Anak	Total
AII	0	0	1	1
AIII	10	0	0	10
AIV	0	0	0	0
AV	1	0	0	1
BI	481	0	1	482
B II A	12	0	0	12
B III	10	0	0	10

Total	514	0	2	516
-------	-----	---	---	-----

Sumber : sub seksi registrasi tanggal 13 Juni 2019

Keterangan :

- a. AII : Tahanan kejaksaan
- b. AIII : Tahanan Pengadilan Negri
- c. AV : Tahanan Mahkamah Agung
- d. B I : Vonis kurang lebih 1 tahun
- e. B II : Vonis kurang dari 1 tahun
- f. B III : Hukuman pengganti denda

Adapun data penghuni Lembaga Pemasyarakatan Perempuan Kelas IIA

Martapura berdasarkan tindak pidana dapat dilihat pada tabel di bawah ini :

JUMLAH NARAPIDANA BERDASARKAN

TINDAK PIDANA

No.	Tindak Pidana	Jenis Kelamin		Jumlah	Keterangan
		L	P		
1.	Narkotika	0	445	445	
2.	Kesehatan	0	19	19	
3.	Human trafficking	-	2	2	
4.	Dan lain lain	-	50	50	

Jumlah	-	516	516	
--------	---	-----	-----	--

Sumber : sub seksi registrasi tanggal 13 Juni 2019

Untuk penggolongan umur narapidana di Lembaga Pemasyarakatan Perempuan Kelas

IIA Martapura adalah sebagai berikut :

PENGGOLONGAN USIA NARAPIDANA

Kategori Usia	Jenis Kelamin		Jumlah	Keterangan
	L	P		
17 Tahun - 40 Tahun	-	341	353	
41 Tahun - 60 Tahun	-	157	157	
Lebih dari 60 tahun	-	6	6	
Jumlah	-		516	

Sumber : sub Seksi registrasi tanggal 13 Juni 2019

Pada umumnya narapidana yang menghuni Lembaga Pemasyarakatan Perempuan Kelas IIA Martapura sebagian besar berlatar belakang pendidikan relatif rendah dan tidak tamat (putus) sekolah. Untuk mengetahui tingkat pendidikan narapidana di Lembaga Pemasyarakatan Perempuan Kelas IIA Martapura dapat dilihat dari tabel berikut :

LATAR BELAKANG PENDIDIKAN NARAPIDANA

No.	Pendidikan	Jumlah	Keterangan
1	Tidak Sekolah	51	
2	Tidak Lulus SD	56	
3	SD	127	
4	SMP/MTS	121	
5	SMA/MA/SMK	138	
6	Diploma 1	2	
7	Diploma 3	13	
8	S1	7	
9	S2	1	
Jumlah		516	

Sumber : sub Seksi registrasi tanggal 13 Juni 2019