

## LAMPIRAN

### A. Gambaran Umum BNI Syariah Kantor Cabang Banjarmasin

#### 1. Sejarah Singkat BNI Syariah

Tempaan krisis moneter tahun 1997 membuktikan ketangguhan sistem perbankan syariah. Prinsip Syariah dengan 3 (tiga) pilarnya yaitu adil, transparan dan maslahat mampu menjawab kebutuhan masyarakat terhadap sistem perbankan yang lebih adil. Dengan berlandaskan pada Undang-undang No.10 Tahun 1998, pada tanggal 29 April 2000 didirikan Unit Usaha Syariah (UUS) BNI dengan 5 kantor cabang di Yogyakarta, Malang, Pekalongan, Jepara dan Banjarmasin. Selanjutnya UUS BNI terus berkembang menjadi 28 Kantor Cabang dan 31 Kantor Cabang Pembantu.

Disamping itu nasabah juga dapat menikmati layanan syariah di Kantor Cabang BNI Konvensional (*office channelling*) dengan lebih kurang 1500 outlet yang tersebar di seluruh wilayah Indonesia. Di dalam pelaksanaan operasional perbankan, BNI Syariah tetap memperhatikan kepatuhan terhadap aspek syariah. Dengan Dewan Pengawas Syariah (DPS) yang saat ini diketuai oleh KH.Ma'ruf Amin, semua produk BNI Syariah telah melalui pengujian dari DPS sehingga telah memenuhi aturan syariah.

Berdasarkan keputusan Gubernur Bank Indonesia Nomor 12/41/KEP.GBI/2010 Tanggal 21 Mei 2010 mengenai pemberian izin usaha kepada PT Bank BNI Syariah. Di dalam *Corporate Plan* UUS BNI tahun 2000 ditetapkan bahwa status UUS bersifat temporer dan akan dilakukan *spin off* tahun 2009. Rencana tersebut terlaksana pada tanggal 19 Juni 2010 dengan

beroperasinya BNI Syariah sebagai Bank Umum Syariah (BUS). Realisasi waktu *spin off* bulan Juni 2010 tidak terlepas dari faktor eksternal berupa aspek regulasi yang kondusif yaitu dengan diterbitkannya UU No. 19 tahun 2008 tentang Surat Berharga Syariah Negara (SBSN) dan UU No. 21 tahun 2008 tentang Perbankan Syariah. Disamping itu, komitmen Pemerintah terhadap pengembangan perbankan syariah semakin kuat dan kesadaran terhadap keunggulan produk perbankan syariah juga semakin meningkat.

PT. Bank BNI Syariah Kantor Cabang Banjarmasin adalah perusahaan yang bergerak dibidang jasa Perbankan Syariah. PT. Bank BNI Syariah Kantor Cabang Banjarmasin terletak di jalan Ahmad Yani KM. 4,5 No. 385 Banjarmasin bangunan PT. Bank BNI Syariah Kantor Cabang Banjarmasin terdiri dari tiga lantai, yaitu lantai dasar terdiri dari ruangan *consumer sales*, ruangan prima nasabah, mushola dan toilet. Lantai dua terdiri dari ruang *Branch Manager* ruangan *SME Financing*, Operasioanl Manager, ruangan *Costumer Service* dan *toilet*. Lantai tiga terdiri dari ruangan operasional, ruang *General Affair*, ruangan *Consumer Processing*, mushola, dapur dan dua *toilet*. Selain itu terdapat pula satu buah anjungan tunai mandiri (ATM) dan satu buah pos penjaga keamanan yang terletak di halaman depan kantor sekarang BNI Syariah Cabang banjamasin memiliki dua cabang pembantu yaitu di Sungai Danau dan Batu Licin.

## **2. Visi dan Misi BNI Syariah**

### **a. Visi BNI Syariah**

Menjadi Bank Syariah pilihan masyarakat yang unggul dalam layanan kerja dan kinerja.

### **b. Misi BNI Syariah**

- 1) Memberikan kontribusi positif kepada masyarakat dan peduli pada kelestarian lingkungan.
- 2) Memberikan solusi bagi masyarakat untuk kebutuhan jasa perbankan syariah.
- 3) Menciptakan wahana terbaik sebagai tempat kebanggaan untuk berkarya dan berprestasi bagi pegawai sebagai perwujudan ibadah.
- 4) Menjadi acuan tata kelola perusahaan yang amanah.

### 3. Struktur Organisasi dan *Job Description*

#### STRUKTUR ORGANISASI

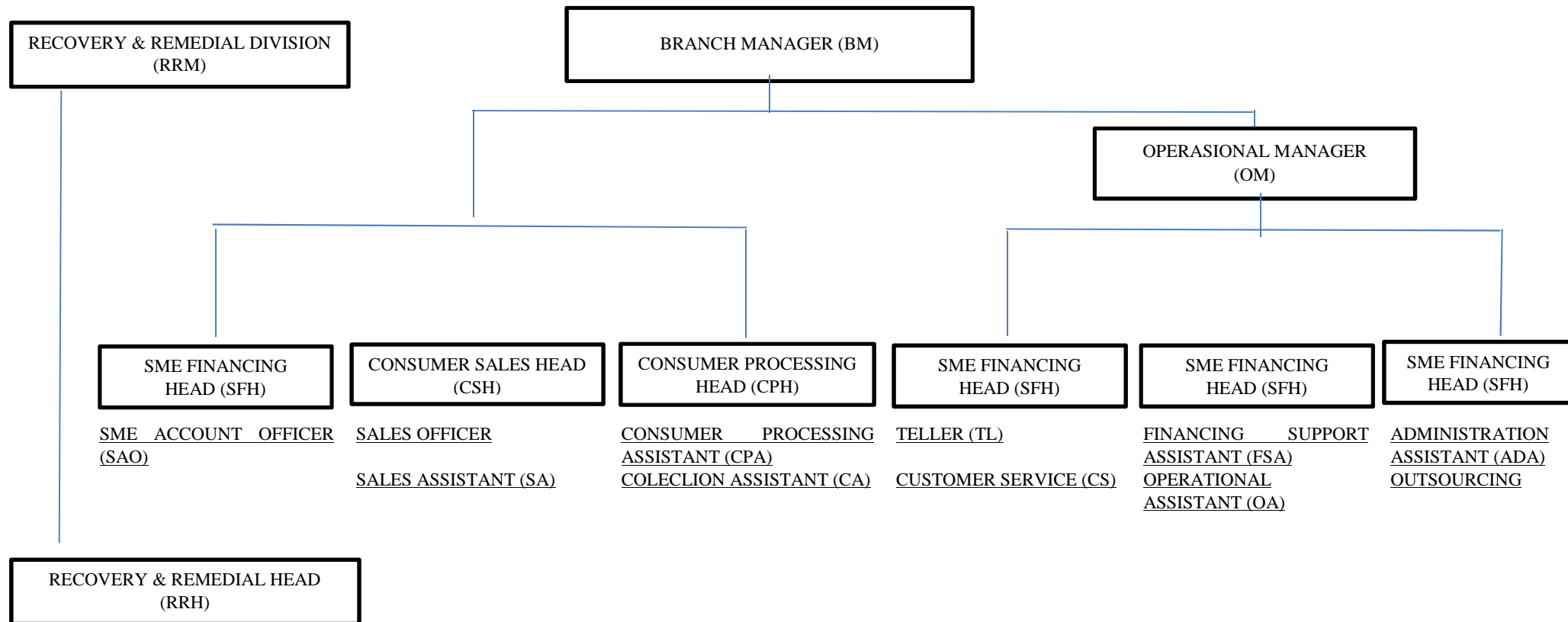

*Job description* adalah gambaran dari tugas dan wewenang pihak yang terkait dalam suatu jenis pekerjaan pada sebuah instansi/perusahaan, yaitu pihak yang berada dalam PT. BNI Syariah Kantor Cabang Banjarmasin yang dapat diuraikan sebagai berikut:

a. *Branch Manager* (BM)

- 1) Memimpin dan bertanggung jawab penuh atas seluruh aktivitas kantor cabang syariah dan kantor pembantu syariah terutama dalam hal meningkatkan kualitas *asset* mutu layanan yang unggul terhadap nasabah, pengembangan dan pengendalian usaha serta pengelolaan biaya administrasi cabang sehingga dapat memberikan kontribusi laba yang nyata terhadap BNI.
- 2) Bertanggung jawab sepenuhnya untuk membina dan mengembangkan kepegawaian kantor cabang syaria dan kantor cabang pembantu syariah dalam usaha meningkatkan prestasi dan mutu kerja para pegawai.
- 3) Bertanggung jawab sepenuhnya atas pelaksanaan fungsi manajemen secara optimal melalui pembentukan komite-komite yang melibatkan kantor cabang syariah dan kantor cabang pembantu syariah secara berkesinambungansehingga berjalan dan berfungsi secara efektif.
- 4) Memimpin dan berperan aktif terhadap perkembangan implementasi *office channelingi* produk BNI Syariah pada kantor cabang konvensional dibawah pengelolaannya.
- 5) Memimpin dan bertanggung jawab penuh terhadap pelaksanaan prinsip mengenal nasabah (PMN)/*know Your Costumer* (KYC) sesuai ketentuan yang berlaku dikantor cabang syariah dan kantor cabang pembantu syariah.

b. *Operational Manager* (OM)

- 1) Memimpin, membina, mengembangkan dan bertanggung jawab penuh atas seluruh aktivitas pelayanan nasabah di kantor cabang syariah dengan mengupayakan pelayanan yang optimal sesuai prosedur yang berlaku.
- 2) Memimpin dan berpartisipasi aktif terhadap unit yang dikelolanya dalam memantau dan memastikan bahwa kebaikan/penyempurnaan atas temuan hasil pemeriksaan audit (*internal/eksternal*) telah dilakukan sesuai dengan rencana/sasaran perbaikan/penyempurnaan yang diberikan oleh auditor.
- 3) Memastikan brosur dan alat promosi terpasang secara rapi dan lengkap, sesuai standar BNI Syariah.
- 4) Memimpin dan mengelola kegiatan-kegiatan yang berkaitan dengan produk dana BNI Syariah yang dilakukan oleh para penyedia dana asisten di unit pelayanan nasabah.

c. *Customer Services Head (CSH)*

- 1) Pemberian informasi mengenai produk dana BNI Syariah syarat-syarat pembukaan rekening dan melayani pertanyaan nasabah mengenai penyelesaian transaksi atau saldo.
- 2) Administrasi dan pembagian rekening koran nasabah secara langsung atau lewat kurir/pos.
- 3) Administrasi pemberian buku cek/bilyet giro, mengelola formulir dan produk/jasa BNI Syariah.
- 4) Perbaikan/penyempurnaan hasil temuan audit.
- 5) Pembuatan laporan ke BI tentang giro wadiah, tabungan *mudharabah*, dan deposito berjangka.

d. *Operational Head (OH)*

- 1) Mengelola administrasi pembiayaan dan portapel pembiayaan.
- 2) Memantau proses pemberian pembiayaan.
- 3) Melakukan percetakan surat keputusan , pembiayaan SKP.
- 4) Mempersiapkan proses penandatnganan SKP.
- 5) Berperan aktif dalam melaksanakan program APU (Anti Pencucian Uang) dan PPT (Pencegahan Pendanaan terorisme) di kantor cabang.

e. *General Affair Head (GAH)*

- 1) Mengelola sistem otomatis dikantor caban dan dikantor layanan
- 2) Mengelola kebenaran dan system transaksi keuangan kantor cabang syariah dan cabang pembantu syariah
- 3) Mengelola laporan harian sistem kantor cabang syariah dan cabang pembantu syariah
- 4) Mengendalikan transaksi pembukuan kantor cabang syariah dan cabang pembantu syariah
- 5) Mengelola laporan kantor cabang syariah
- 6) Berpartisipasi aktif dalam gugusan tugas khusus dalam komite yang dibentuk oleh pimpinan cabang dan layanan
- 7) Mengelola dokumentasi dan database kepegawaian cabang
- 8) Mengadministrasikan dan mengkompilasi (menggabungkan) dan catatn absensi dan cuti pegawai
- 9) Mengadakan koordinasi dalam penyusunan rencana kerja dan anggran kantor cabang

f. *Sme Financing Head (SFH)*

- 1) Memasarkan seluruh produk pembiayaan produktif ritel dan pembiayaan konsumtif (kecuali rahn)
  - 2) Memeriksa kelengkapan dokumen permohonan pembiayaan produktif ritel dan pembiayaan konsumtif
  - 3) Melakukan kegiatan *cross selling* untuk produk-produk BNI Syariah lainnya
  - 4) Berperan aktif dalam penyelesaian temuan pemeriksaan audit internal dan eksternal BNI Syariah
- g. *Consumer Sales Head (CSH)*
- 1) Mengumpulkan dan melakukan verifikasi data
  - 2) Melakukan transaksi dan *ploting jaminan*
  - 3) Melakukan analisis pembiayaan (*Analyst Scoring*) membuat pengusulan dan surat keputusan pembiayaan
- h. *Consumer Processing Head (CPH)*
- 1) Menyusun encana kerja/anggaran kegiatan pemasaran dana sesuai dengan pedoman berlaku
  - 2) Mengadakan/menghadiri pertemuan dengan nasabah/calon nasabah
  - 3) Memantau realisasi program dan rencana kerja pemasaran dana
  - 4) Penyelenggaran administrasi/file kegiatan pemasaran dana
- i. *Recovery Remedial Devision (RRD)*
- 1) Pemantauan proses penagihan dan pemantauan penyelesaian kewajiban pembiayaan
  - 2) Pemeriksaan laporan kunjungan setempat/*call memo* hasil penagihan pembiayaan
  - 3) Berperan aktif dalam penyelesaian temuan pemeriksaan audit internal dan ekstrenal BNI Syariah



j. *Recovery Remedial Head (RRH)*

- 1) Berperan aktif dalam mendukung/mensupport berjalannya program-program peningkatan budaya pelayanan (*Service culture enchancement*)
- 2) Memimpin dan berperan aktif dalam penyelesaian temuan pemeriksaan audit internal dan eksternal BNI Syariah

k. *Teller*

- 1) Melayanai semua jenis transaksi kas/tunai, pemindahan setoran kliring dalam rangka memberikan pelayanan transaksi keuangan terbaik kepada nasabah
- 2) Melayani kegiatan-kegiatan yang berkaitan dengan produk jasa/transaksi yang dikelola oleh kantor besar atau pihak ketiga lainnya. Laporan transaksi sesuai dengan standar layanan BNI Syariah

l. *Administrasi Assitant*

- 1) Mengelola sistem otomatis dikantor cabang syariah dan cabang pembantu syariah
- 2) Mengelola kebenaran dan sistem transaksi keuangan syariah dan cabang pembantu
- 3) Mengelola laporan harian sistem kantor cabang syariah dan cabang pembantu transportasi dan penyeleanggaran administrasi umum dan kearsipan.



KEMENTERIAN AGAMA REPUBLIK INDONESIA

UNIVERSITAS ISLAM NEGERI

ANTASARI BANJARMASIN

FAKULTAS EKONOMI DAN BISNIS ISLAM

Jalan A. Yani Km. 4.5 Banjarmasin 70235

Telepon (0511) 8777663

e-mail: [febimail@uin-antasari.ac.id](mailto:febimail@uin-antasari.ac.id) / [febi.uinantasari@gmail.com](mailto:febi.uinantasari@gmail.com) website: [www.febi.uin-antasari.ac.id](http://www.febi.uin-antasari.ac.id)

### CATATAN KONSULTASI BIMBINGAN SKRIPSI

Nama : Hayatun Nufus  
NIM : 1501160164  
Jurusan : Perbankan Syariah  
Judul Skripsi : Analisis Perekrutan Karyawan Bank Konvensional ke PT. Bank BNI Syariah Kantor Cabang Banjarmasin.  
Pembimbing I : Pati Matu Jahra, S.Ag., M.S.I  
Pembimbing II : Hariyanto, SE., MM

CATATAN PEMBIMBING I	CATATAN PEMBIMBING II
<p>Acc untuk Is v Jsthan 30-9-2014 </p>	

**Catatan:**

- Setiap Konsultasi lembaran catatan ini harus dibawa untuk diisi oleh Pembimbing I / Pembimbing II.
- Konsultasi berikutnya harus membawa lembaran serupa yang masih kosong (lembaran ini dapat dicopy).



KEMENTERIAN AGAMA REPUBLIK INDONESIA

UNIVERSITAS ISLAM NEGERI

ANTASARI BANJARMASIN

FAKULTAS EKONOMI DAN BISNIS ISLAM

Jalan A. Yani Km. 4.5 Banjarmasin 70235

Telepon (0511) 5777653

e-mail: febimail@uin-antasari.ac.id / febi.uinantasari@gmail.com website: www.febi.uin-antasari.ac.id

CATATAN KONSULTASI BIMBINGAN SKRIPSI

Nama : Hagatun Mufus  
NTM : 150116064  
Jurusan : Perbankan Syariah  
Judul Skripsi : Analisis Perekrutan Karyawan Dari Bank Konvensional ke PT. Bank BNI Syariah Kantor Cabang Banjarmasin

Pembimbing I : Pati Mata Jahra, S. Ag., M.S.I

Pembimbing II : Haryanto, SE., MM

CATATAN PEMBIMBING I	CATATAN PEMBIMBING II
	all. smp diujikan.  27/5 15.

**Catatan:**

- Setiap Konsultasi lembar catatan ini harus dibawa untuk diisi oleh Pembimbing I / Pembimbing II.
- Konsultasi berikutnya harus membawa lembar serupa yang masih kosong (lembaran ini dapat dicopy).



KEMENTERIAN AGAMA REPUBLIK INDONESIA

UNIVERSITAS ISLAM NEGERI

ANTASARI BANJARMASIN

FAKULTAS EKONOMI DAN BISNIS ISLAM

Jalan A. Yani Km. 4,5 Banjarmasin 70235

Telepon (0511) 8777663

e-mail: febi@mail@uin-antasari.ac.id/ febi.uinantasari@gmail.com website: www.febi.uin-antasari.ac.id

CATATAN KONSULTASI BIMBINGAN SKRIPSI

Nama : Hawatun Nufus  
NIM : 150116064  
Jurusan : Perbankan Syariah  
Judul Skripsi : Analisis Persepsi Karyawan Dari Bank Konvensional ke PT. Bank BNI Syariah Kantor cabang Banjarmasin  
Pembimbing I : Pati Mata Jahn, S.Ag., M.S.I  
Pembimbing II : Hariyanto, SE., MM

CATATAN PEMBIMBING I	CATATAN PEMBIMBING II
	<p>- perbaikan penyetahan / publikasi (libur catibatan dalam naskah)</p> <p>- perbaikan &amp; konsultasi lagi</p> <p style="text-align: right;"> 26/9/15</p>

Catatan:

- Setiap Konsultasi lembaran catatan ini harus dibawa untuk diisi oleh Pembimbing I / Pembimbing II
- Konsultasi berikutnya harus membawa lembaran serupa yang masih kosong (lembaran ini dapat dicopy).



# KEMENTERIAN AGAMA REPUBLIK INDONESIA

UNIVERSITAS ISLAM NEGERI

ANTASARI BANJARMASIN

FAKULTAS EKONOMI DAN BISNIS ISLAM

Jalan A. Yani Km. 4.5 Banjarmasin 70235

Telepon (0511) 6777863

e-mail: febimail@uin-antasari.ac.id/ febi.uinantasari@gmail.com website: www.febi.uin-antasari.ac.id

## CATATAN KONSULTASI BIMBINGAN SKRIPSI

Nama : Hayatun Nufus  
NIM : 1501160164  
Jurusan : Perbankan Syariah  
Judul Skripsi : Analisis Perekrutan Karyawan Bank Konvensional ke PT. Bank BNI Syariah Kantor Cabang Banjarmasin.  
Pembimbing I : Pati Matu Jahra, S.Ag., M.S.I  
Pembimbing II : Hariyanto, S.E., M.M

CATATAN PEMBIMBING I	CATATAN PEMBIMBING II
	<ul style="list-style-type: none"><li>- cek ulang daftarnya.</li><li>- Mptm un anggota dg air dlm cetak.</li><li>- ayat/hadist. sekelas penguasa bimbingan pelajaran!</li><li>- judul bab 2 diganti.</li><li>- Bab 2, teori rekruitmen &amp; lebih subbab secara khusus &amp; bertulis ayat Alquran &amp; hadistnya.</li><li>- bab 5. lebih, bimbingan alanya.</li><li>- analisis data, lebih jelas.</li><li>- latar teori di buku met pen.</li><li>- Bab 4 gambaran di pindah ke lampiran.</li><li>- Bab 9. Data bimbingan penerapan bimbingan dg prosedur.</li></ul>

### Catatan:

- Setiap Konsultasi lembaran catatan ini harus dibawa untuk diisi oleh Pembimbing I / Pembimbing II.
- Konsultasi berikutnya harus membawa lembaran serupa yang masih kosong (lembaran ini dapat dicopy).

hal I



KEMENTERIAN AGAMA REPUBLIK INDONESIA

UNIVERSITAS ISLAM NEGERI

ANTASARI BANJARMASIN

FAKULTAS EKONOMI DAN BISNIS ISLAM

Jalan A. Yani Km. 4.5 Banjarmasin 70235

Telepon (0511) 6777863

e-mail: feblmell@uin-antasari.ac.id/ feblmell@uin-antasari@gmail.com website: www.feblmell.uin-antasari.ac.id

CATATAN KONSULTASI BIMBINGAN SKRIPSI

Nama : Hayatun Nufus  
NIM : 150116064  
Jurusan : Perbankan Syariah  
Judul Skripsi : Analisis Persepsi Karyawan Dan Bank Konvensional  
ke PT. Bank BNI Syariah Kantor Cabang Banjarmasin

Pembimbing I : Pati Mulu Jurna, S. Ag., M. S. I

Pembimbing II : Hartyanto, S. E., M. M

CATATAN PEMBIMBING I	CATATAN PEMBIMBING II
	<p>- Bab 4. analisis karyawan terhadap pd point e yaitu perubahan</p> <p>- perubahan &amp; wawancara lg</p> <p>12/8 2016</p>

**Catatan:**

- Setiap Konsultasi lembar catatan ini harus dibawa untuk diisi oleh Pembimbing I / Pembimbing II.
- Konsultasi berikutnya harus membawa lembar serupa yang masih kosong (lembaran ini dapat dicopy).

hal 2



KEMENTERIAN AGAMA REPUBLIK INDONESIA

UNIVERSITAS ISLAM NEGERI

ANTASARI BANJARMASIN

FAKULTAS EKONOMI DAN BISNIS ISLAM

Jalan A. Yani Km. 4,5 Banjarmasin 70235

Telepon (0511) 6777663

e-mail: [febimall@uin-antasari.ac.id](mailto:febimall@uin-antasari.ac.id) / [febi.uinantasari@gmail.com](mailto:febi.uinantasari@gmail.com) website: [www.febi.uin-antasari.ac.id](http://www.febi.uin-antasari.ac.id)

CATATAN KONSULTASI BIMBINGAN SKRIPSI

Nama : Hayatun Nufus  
NIM : 1501160164  
Jurusan : Perbankan Syariah  
Judul Skripsi : Analisis Pergerakan Internal Karyawan Bank Konvensional ke PT. Bank BNI Syariah Kantor Cabang Banjarmasin  
Pembimbing I : Pati Matu Jaura, S.Ag., M.S.I  
Pembimbing II : Ilham Akbar, S.H., M.Kn.

CATATAN PEMBIMBING I	CATATAN PEMBIMBING II
<p>- analisis data menggunakan rumus internal kompleks belum ada</p> <p>10-9-2023</p> <p><i>[Signature]</i></p>	

**Catatan:**

- Setiap Konsultasi lembar catatan ini harus dibawa untuk diisi oleh Pembimbing I / Pembimbing II.
- Konsultasi berikutnya harus membawa lembar serupa yang masih kosong (lembaran ini dapat dicopy).



KEMENTERIAN AGAMA REPUBLIK INDONESIA  
UNIVERSITAS ISLAM NEGERI  
ANTASARI BANJARMASIN  
FAKULTAS EKONOMI DAN BISNIS ISLAM

Jalan A. Yani Km. 4.5 Banjarmasin 70235

Telepon (0511) 6777663

e-mail: [febimail@uin-antasari.ac.id](mailto:febimail@uin-antasari.ac.id) / [febi.uinantasari@gmail.com](mailto:febi.uinantasari@gmail.com) website: [www.febi.uin-antasari.ac.id](http://www.febi.uin-antasari.ac.id)

**CATATAN KONSULTASI BIMBINGAN SKRIPSI**

Nama : Hayatun Nufus  
NIM : 1501160164  
Jurusan : Perbankan Syariah  
Judul Skripsi : Analisis Perekrutan Karyawan Bank Konvensional ke PT. Bank BNI Syariah Kantor Cabang Banjarmasin.  
Pembimbing I : Pati Matu Jahra, S.Ag., M.S.I  
Pembimbing II : Hariyanto, SE., MM

CATATAN PEMBIMBING I	CATATAN PEMBIMBING II
<p>- Hk Hk di 2 paragraf di perbaiki - pengisian perekrutan Karyawan di jelaskan di latar belakang masalah - Manlye di jadikan penelitian di jelaskan di latar belakang masalah - Tempatnya di mana</p> <p>16 - 5 - 2019</p> <p>pu</p>	

**Catatan:**

- Setiap Konsultasi lembaran catatan ini harus dibawa untuk diisi oleh Pembimbing I / Pembimbing II.
- Konsultasi berikutnya harus membawa lembaran serupa yang masih kosong (lembaran ini dapat dicopy).





# KEMENTERIAN AGAMA REPUBLIK INDONESIA

UNIVERSITAS ISLAM NEGERI

ANTASARI BANJARMASIN

FAKULTAS EKONOMI DAN BISNIS ISLAM

Jalan A. Yani Km. 4.5 Banjarmasin 70235

Telepon (0511) 6777663

e-mail: [febimail@uin-antasari.ac.id](mailto:febimail@uin-antasari.ac.id) / [febi.uinantasari@gmail.com](mailto:febi.uinantasari@gmail.com) website: [www.febi.uin-antasari.ac.id](http://www.febi.uin-antasari.ac.id)

## CATATAN KONSULTASI BIMBINGAN SKRIPSI

Nama : Hayatun Nufus  
NIM : 1501160164  
Jurusan : Perbankan Syariah  
Judul Skripsi : Analisis Perekrutan Karyawan Bank Konvensional ke PT. Bank BNI Syariah Kantor Cabang Banjarmasin.  
Pembimbing I : Pati Matu Jahra, S.Ag., M.S.I  
Pembimbing II : Hariyanto, SE., MM

CATATAN PEMBIMBING I	CATATAN PEMBIMBING II
<p>- Mas il awal yg ttg Perekrutan Karyawan baru di dalam uga penjelasan ttg SDM</p> <p>- <del>mas</del> no C itu q jelaskan q awal q, lsg q</p> <p>A-9-2019</p> <p><i>[Signature]</i></p>	

### Catatan:

- Setiap Konsultasi lembaran catatan ini harus dibawa untuk diisi oleh Pembimbing I / Pembimbing II.
- Konsultasi berikutnya harus membawa lembaran serupa yang masih kosong (lembaran ini dapat dicopy).



# KEMENTERIAN AGAMA REPUBLIK INDONESIA

UNIVERSITAS ISLAM NEGERI

ANTASARI BANJARMASIN

FAKULTAS EKONOMI DAN BISNIS ISLAM

Jalan A. Yani Km. 4.5 Banjarmasin 70235

Telepon (0511) 6777663

e-mail: [febimark@uin-antasari.ac.id](mailto:febimark@uin-antasari.ac.id) / [febi.uinantasari@gmail.com](mailto:febi.uinantasari@gmail.com) website: [www.febi.uin-antasari.ac.id](http://www.febi.uin-antasari.ac.id)

## CATATAN KONSULTASI BIMBINGAN SKRIPSI

Nama : Hayatun Nufus  
NIM : 1501160164  
Jurusan : Perbankan Syariah  
Judul Skripsi : Analisis Perekrutan Karyawan Bank Konvensional ke PT. Bank BNI Syariah Kantor Cabang Banjarmasin.  
Pembimbing I : Pati Matu Jahra, S.Ag., M.S.I  
Pembimbing II : Hariyanto, SE., MM

CATATAN PEMBIMBING I	CATATAN PEMBIMBING II
<p>- Bab IV, analisa Data no 2 Kendala 2 yg di lakukan pti sblu Perekrutan karyawan sblu pilihnya baru di bari pen- jelasan.</p> <p>- Bab IV sblu point 2 kendala bari penjelasan</p> <p>- Bab V kesimpulan brat kenda- nya bari perekrutan/kendala</p> <p>18-9-2014</p> <p><i>[Signature]</i></p>	

### Catatan:

- Setiap Konsultasi lembaran catatan ini harus dibawa untuk diisi oleh Pembimbing I / Pembimbing II.
- Konsultasi berikutnya harus membawa lembaran serupa yang masih kosong (lembaran ini dapat dicopy).



KEMENTERIAN AGAMA REPUBLIK INDONESIA

UNIVERSITAS ISLAM NEGERI

ANTASARI BANJARMASIN

FAKULTAS EKONOMI DAN BISNIS ISLAM

Jalan A. Yani Km. 4,5 Banjarmasin 70235

Telepon (0511) 6777063

e-mail: [febimail@uin-antasari.ac.id](mailto:febimail@uin-antasari.ac.id) / [febi.uinantasari@gmail.com](mailto:febi.uinantasari@gmail.com) website: [www.febi.uin-antasari.ac.id](http://www.febi.uin-antasari.ac.id)

CATATAN KONSULTASI BIMBINGAN SKRIPSI

Nama : Hayatun Nufus  
NIM : 150116064  
Jurusan : Perbankan Syariah  
Judul Skripsi : Analisis Pelaksanaan Karyawan Bank Konvensional ke PT. Bant BNI Syariah Kantor cabang Banjarmasin.

Pembimbing I : Pati Matu Jaura, S.Ag, M.S.I

Pembimbing II : Ilham Akbar, S.H, M.Kn

CATATAN PEMBIMBING I	CATATAN PEMBIMBING II
	<p>- Bab IV</p> <p>- Penyusunan data</p> <p>- Analisis data</p> <p>- bandela</p> <p></p> <p>on / rag Ag</p>

Catatan:

- Setiap Konsultasi lembaran catatan ini harus dibawa untuk diisi oleh Pembimbing I / Pembimbing II.
- Konsultasi berikutnya harus membawa lembaran serupa yang masih kosong (lembaran ini dapat dicopy).



KEMENTERIAN AGAMA REPUBLIK INDONESIA

UNIVERSITAS ISLAM NEGERI

ANTASARI BANJARMASIN

FAKULTAS EKONOMI DAN BISNIS ISLAM

Jalan A. Yani Km. 4.5 Banjarmasin 70235

Telepon (0511) 6777663

e-mail: [febimail@uin-antasari.ac.id](mailto:febimail@uin-antasari.ac.id) / [feb.uinantasari@gmail.com](mailto:feb.uinantasari@gmail.com) website: [www.febi.uin-antasari.ac.id](http://www.febi.uin-antasari.ac.id)

CATATAN KONSULTASI BIMBINGAN SKRIPSI

Nama : Hayatun Nufus  
NIM : 1501160161  
Jurusan : Perbankan Syariah  
Judul Skripsi : Analisis Persebaran Internal Karyawan Bank Konvensional ke PT. Bank BNI Syariah Kantor Cabang Banjarmasin  
Pembimbing I : Patis Matu Jahra, S. Ag., M. S. I  
Pembimbing II : Ilham Akbar, S. H., M. Kn.

CATATAN PEMBIMBING I	CATATAN PEMBIMBING II
	Bb D Dear Pembimbing Internal Vs Eksternal 29 Juli 2019

Catatan:

- Setiap Konsultasi lembar catatan ini harus dibawa untuk diisi oleh Pembimbing I / Pembimbing II.
- Konsultasi berikutnya harus membawa lembar serupa yang masih kosong (lembaran ini dapat dicopy).

## PENETAPAN PERUBAHAN JUDUL DAN PEMBIMBING SKRIPSI

Nomor : 3852 /Un.14/III.5/PP.00.9/09/2019

Memperhatikan surat permohonan Saudara (i) dan hasil rapat Tim Seleksi Proposal Skripsi berkenaan dengan perubahan judul, maka kami dapat menyetujui dan menetapkan judul yang baru terhadap skripsi Saudara (i):

Nama : Hayatun Nufus  
NIM : 1501160164  
Program/Jurusan: S.1 / Perbankan Syariah  
Judul Terdahulu : Analisis Perekrutan Internal Karyawan Bank Konvensional ke Bank Muamalat Indonesia Cabang Banjarmasin  
Judul Baru : Analisis Perekrutan Karyawan Dari Bank Konvensional ke PT. Bank BNI Syariah Kantor Cabang Banjarmasin

Kami dapat menyetujui usul perubahan judul skripsi dengan tim pembimbing baru sebagai berikut:

Pembimbing I : Pati Matu Jahra, S.Ag., M.S.I  
Pembimbing II : Hariyanto, S.E., M.M

Saudara (i) diharapkan segera melakukan konsultasi dengan Pembimbing I dan Pembimbing II guna mendapatkan arahan dalam rangka persiapan pembuatan skripsi selanjutnya.

Demikian penetapan ini dibuat untuk diketahui dan dilaksanakan dengan semestinya.

Banjarmasin, 30 September 2019

Dekan



Dr. H. Fathurrahman Azhari, M.H.I

NIP. 19600609 198803 1 003

Tembusan:

1. Rektor UIN Antasari (sebagai laporan);
2. Dosen Pembimbing I dan Pembimbing II;
3. Mahasiswa (i) ybs;
4. Arsip.



KEMENTERIAN AGAMA REPUBLIK INDONESIA  
UNIVERSITAS ISLAM NEGERI ANTASARI  
FAKULTAS EKONOMI DAN BISNIS ISLAM

Jalan Jenderal Ahmad Yani Km 4.5 Telp. (0511) 3265783 Banjarmasin 70236

Nomor : B-445/Un 14/III.5/PP 00.9/04/2019  
Lampiran : Satu berkas  
Hal : Penetapan Waktu Seminar  
Desain Operasional Skripsi

10 April 2019

Yth. Hayatun Nufus / 1501160164  
Banjarmasin

*Assalamu'alaikum wr. wb*

Berdasarkan surat permohonan Saudara (i) tertanggal 9 April 2019, maka dengan ini Ketua Jurusan Perbankan Syariah Fakultas Ekonomi dan Bisnis Islam UIN Antasari menetapkan waktu ujian proposal skripsi kepada:

Nama / NIM : Hayatun Nufus / 1501160164  
Jurusan : Perbankan Syariah  
Judul : Analisis Perakrutan Internal Karyawan Bank Konvensional ke PT Bank BNI Syariah Kantor Cabang Banjarmasin

Hari/Tanggal : Kamis, 11/04/2019  
Waktu : 11.00 - 11.45  
Tempat : Ruang Munaqasyah 1

dengan susunan tim penguji sebagai berikut:

Ketua/ Anggota Penguji : Pati Matu Jahra, S.Ag., MSI  
Anggota Penguji : Ilham Akbar, S.H., M.Kn  
Notulen : Muhammad Saed, S.Pd

Demikian surat ini dibuat untuk dipergunakan sebagaimana mestinya.

*Wassalamu'alaikum wr. wb*



Ketua Jurusan Perbankan Syariah,

Haris Faulidi Asnawi

*Catatan:*  
Diharap pelaksanaan ujian tepat waktu untuk menghindari tertundanya Ujian-ujian berikutnya.



KEMENTERIAN AGAMA REPUBLIK INDONESIA  
UNIVERSITAS ISLAM NEGERI ANTASARI  
FAKULTAS EKONOMI DAN BISNIS ISLAM

Jalan Jenderal Ahmad Yani Km 4,5 Telp. (0511) 3265783 Banjarmasin 70235

**SURAT KETERANGAN**

Nomor: B- /Un.14/III.5/PP.00.9/04/2019

Ketua Jurusan Perbankan Syariah Fakultas Ekonomi Dan Bisnis Islam UIN Antasari, menyatakan dengan sebenarnya bahwa:

Nama : Hayatun Nufus  
NIM : 1501160164  
Jurusan : Perbankan Syariah  
Judul : Analisis Perekrutan Internal Karyawan Bank Konvensional ke PT. Bank BNI Syariah Kantor Cabang Banjarmasin

telah melaksanakan ujian proposal skripsi pada:

Hari/Tanggal : Kamis, 11/04/2019  
Waktu : 11.00 - 11.45  
Tempat : Ruang Munaqasyah

dengan susunan tim penguji sebagai berikut:

Ketua/ Anggota Penguji : Pati Matu Jahra, S.Ag., MSI  
Anggota Penguji : Ilham Akbar, S.H., M.Kn.  
Notulen : Muhammad Saad, S.Pd

Demikian surat keterangan ini dibuat untuk dipergunakan sebagaimana mestinya.



Banjarmasin, 12 April 2019  
Ketua Jurusan Perbankan Syariah,

Haris Faulidi Asnawi

Tembusan:

1. Rektor UIN Antasari
2. Kabag Keuangan UIN Antasari
3. Mahasiswa ybs.



**KEMENTERIAN AGAMA REPUBLIK INDONESIA**  
**UNIVERSITAS ISLAM NEGERI**  
**ANTASARI BANJARMASIN**  
**FAKULTAS EKONOMI DAN BISNIS ISLAM**  
Jalan A. Yani Km. 4.5 Banjarmasin 70235  
Telepon (0511) 6777663

e-mail: [febimail@uin-antasari.ac.id](mailto:febimail@uin-antasari.ac.id) / [febi.uinantasari@gmail.com](mailto:febi.uinantasari@gmail.com) website: [www.febi.uin-antasari.ac.id](http://www.febi.uin-antasari.ac.id)

Nomor : B- 1297 /Un.14/III.5/PP.00.9/04/2019  
Sifat : Biasa  
Hal : **Permohonan Izin Riset**

Banjarmasin, 23 April 2019

**Kepada Yth.**

**Pimpinan PT. Bank BNI Syariah KC Banjarmasin**

di tempat

*Assalamu'alaikum Warahmatullah Wabarakatuh.*

Dengan Hormat, yang bertanda tangan di bawah ini memberikan rekomendasi kepada :

Nama : **Hayatun Nufus**

Nim : 1501160164

Jurusan : Perbankan Syari'ah

Alamat : Jl. Karya Sabumi I Komplek Kejaksaan Kayutangi 2

yang bersangkutan akan mengadakan riset dalam rangka penyusunan Skripsi selama 2 Bulan dari tanggal 25 April 2019 s/d 25 Juni 2019 dengan judul:

**Analisis Perekrutan Internal Karyawan Bank Konvensional Ke PT. Bank BNI Syariah Kantor Cabang Banjarmasin**

Sehubungan dengan hal di atas, mohon Bapak/ Ibu berkenan memberikan izin kepada mahasiswa (i) tersebut untuk melaksanakan riset di unit kerja yang Bapak/ Ibu pimpin.

Demikian surat ini di sampaikan, atas perhatian dan kerjasamanya diucapkan terima kasih.

*Wassalamu'alaikum Warahmatullah Wabarakatuh.*

An. Dekan,  
Wakil Dekan Bidang Akademik  
dan Kelembagaan,



Syaugi



Banjarmasin, 15 Mei 2019

No : BJS/1/368

Lamp : -

Kepada .

**Universitas Islam Negeri Antasari Banjarmasin**

Jl. A. Yani Km. 4.5 Banjarmasin

Hal : Surat Izin Penelitian

Surat Saudara Nomor B-1297/Un.14/III.5/PP.00.9/04/2019

*Assalamualaikum Warahmatullah Wabarokatuh*

*"Semoga Bapak/Ibu beserta seluruh staff dalam keadaan sehat dan selalu dalam lindungan Allah Subhanahu Wata'ala"*

Menunjuk perihal pada pokok surat tersebut diatas, dengan ini kami sampaikan bahwa Mahasiswa Universitas Islam Negeri Antasari Banjarmasin, Jurusan Perbankan Syariah dengan data-data tersebut sebagai berikut :

**1. Hayatun Nufus**

**NIM : 1501160164**

Dapat diberikan izin untuk melakukan penelitian di BNI Syariah Banjarmasin dengan judul "**Analisis Perekrutan Internal Karyawan Bank Konvensional ke PT BNI SYARIAH kantor Cabang Banjarmasin**". Dihimbau kepada yang bersangkutan agar tetap dapat menjaga kerahasiaan bank.

Demikian kami sampaikan, atas perhatiannya kami ucapkan terima kasih.

*Wassalamualaikum Warahmatullah Wabarokatuh*

PT.Bank BNI Syariah

Kantor Cabang Syariah Banjarmasin



Wahyuningsih

*Pgs. Operational Manager*



KEMENTERIAN AGAMA REPUBLIK INDONESIA  
UNIVERSITAS ISLAM NEGERI  
ANTASARI BANJARMASIN  
FAKULTAS EKONOMI DAN BISNIS ISLAM  
Jalan A. Yani Km. 4.5 Banjarmasin 70235  
e-mail: [febi@uin-antasari.ac.id](mailto:febi@uin-antasari.ac.id) website: [www.febi.uin-antasari.ac.id](http://www.febi.uin-antasari.ac.id)

### SURAT KETERANGAN LULUS KOMPREHENSIF

Nomor: B- 1610 /Un.14/III.5/PP.00.9/05/2019

Dekan Fakultas Ekonomi dan Bisnis Islam UIN Antasari menerangkan bahwa mahasiswa yang tersebut di bawah ini:

Nama : HAYATUN NUFUS  
NIM : 1501160164  
Jurusan : PERBANKAN SYARIAH

telah **LULUS** dalam menempuh ujian komprehensif dengan nilai akhir : **86 (A), bobot: 3,75 (SANGAT MEMUASKAN).**

Demikian keterangan ini dibuat agar dapat dipergunakan sebagaimana mestinya.

Banjarmasin, 21 Mei 2019

Dekan,



Fathurrahman Azhari



**KEMENTERIAN AGAMA RI  
FAKULTAS EKONOMI DAN BISNIS ISLAM  
UIN ANTASARI BANJARMASIN**

# **Sertifikat**

Nomor: 1408 /Un.14/III.5/PP.00.9/05/2018

Dekan Fakultas Ekonomi dan Bisnis Islam  
UIN Antasari Banjarmasin menerangkan bahwa:

## **HAYATUN NUFUS**

**NIM: 1501160164**

Kelahiran Barito Kuala, 11 Juni 1996

**Telah mengikuti**

Tes Kompetensi Baca Tulis Al-Qur'an  
yang dilaksanakan Fakultas Ekonomi dan Bisnis Islam  
UIN Antasari Banjarmasin dengan predikat

**BAIK**

Banjarmasin, 15 Mei 2018



**Dr. H. Fathurrahman Azhari, M.H.I**  
**NIP. 19600609 198803 1 003**

## DAFTAR RIWAYAT HIDUP

1. Nama Lengkap : Hayatun Nufus
2. Tempat dan Tanggal Lahir : Barito Kuala, 11 Juni 1996
3. Agama : Islam
4. Kebangsaan : Indonesia
5. Status Perkawinan : Belum Menikah
6. Alamat : Jln. Karya Sabumi 1, RT.17 RW. 002 NO. 2  
Komplek Kejaksaan Kayutangi 2.
7. Pendidikan : a. TK Bayangkara  
b. SDN Brebes 06  
c. MTsN 1 Marabahan  
d. MAN 1 Banjarmasin  
e. UIN Antasari Banjarmasin Fakultas  
Ekonomi Bisnis dan Islam Jurusan  
Perbankan Syariah.
- f. Organisasi : Sanggar Musik Antasari
- g. Orang Tua
  - a. Ayah  
Nama : H. Ali Hasan  
Pekerjaan : Swasta  
Alamat : Jln. Jend Sudirman Bumi Bakumpai Permai.  
Blok E No. 5
  - b. Ibu  
Nama : Chairunnisa S. Ag (Alm)  
Pekerjaan : -

Alamat : -  
Saudara : Anak ke- empat dari tujuh bersaudara  
Prestasi : Juara 1 Lomba Mahad Idol 2015

Banjarmasin, 30 September 2019

Penulis,

Hayatun Nufus



KEMENTERIAN AGAMA REPUBLIK INDONESIA  
UNIVERSITAS ISLAM NEGERI  
ANTASARI BANJARMASIN  
FAKULTAS EKONOMI DAN BISNIS ISLAM

Jalan A. Yani Km. 4.5 Banjarmasin 70235 Telepon (0511) 6777 955, e-mail: [febimail@uin-antasari.ac.id](mailto:febimail@uin-antasari.ac.id)/  
[febi.uinantasari@gmail.com](mailto:febi.uinantasari@gmail.com), website: [www.febi.uin-antasari.ac.id](http://www.febi.uin-antasari.ac.id)

**PENETAPAN BEBAS PLAGIASI**

Nomor : 1200 /Un. 14/III.5/PP.00.9/10/2019

Memperhatikan surat permohonan Saudara (i) dan hasil Rapat Tim Pemeriksa Plagiasi Tugas Akhir/Skripsi Mahasiswa Fakultas Ekonomi dan Bisnis Islam UIN Antasari Banjarmasin, maka kami dapat memberikan Surat Keterangan Bebas Plagiasi skripsi atas nama Saudara (i):

Nama : Hayatun Nufus  
NIM : 1501160164  
Program Studi : S1 Perbankan Syariah  
Judul Skripsi : Analisis Perekrutaan Karyawann Dari Bank Konvensional ke PT. Bank BNI Syariah Kantor Cabang Banjarmasin

Dengan demikian, skripsi Saudara (i) dinyatakan:

**BEBAS PLAGIASI**  
Dengan Persentase Indikasi Plagiat : 13 %

Demikian penetapan ini dibuat untuk diketahui dan dilaksanakan dengan semestinya.

Banjarmasin, 25 Oktober 2019

Dekan



Dr. H. Fathurrahman Azhari, M.H.I. 2  
NIP. 19600609 198803 1 003



# SERTIFIKAT

No: B-05/Un.14/III.5/LKK/PP.00.9/06/2018

Diberikan kepada:

**HAYATUN NUFUS**  
1501160164

sebagai

***Peserta***

dalam kegiatan

**LATIHAN KETERAMPILAN KEAGAMAAN**

yang diselenggarakan oleh:

**“Fakultas Ekonomi dan Bisnis Islam UIN Antasari Banjarmasin”**

*Auditorium Mastur Jahri UIN Antasari Banjarmasin*

Banjarmasin, 26 Juni 2018

Dekan.



**Dr. Fathurrahman Azhari, M.HI.**

NIP. 19600609 1988031 003