

# LAMPIRAN

# Lampiran I

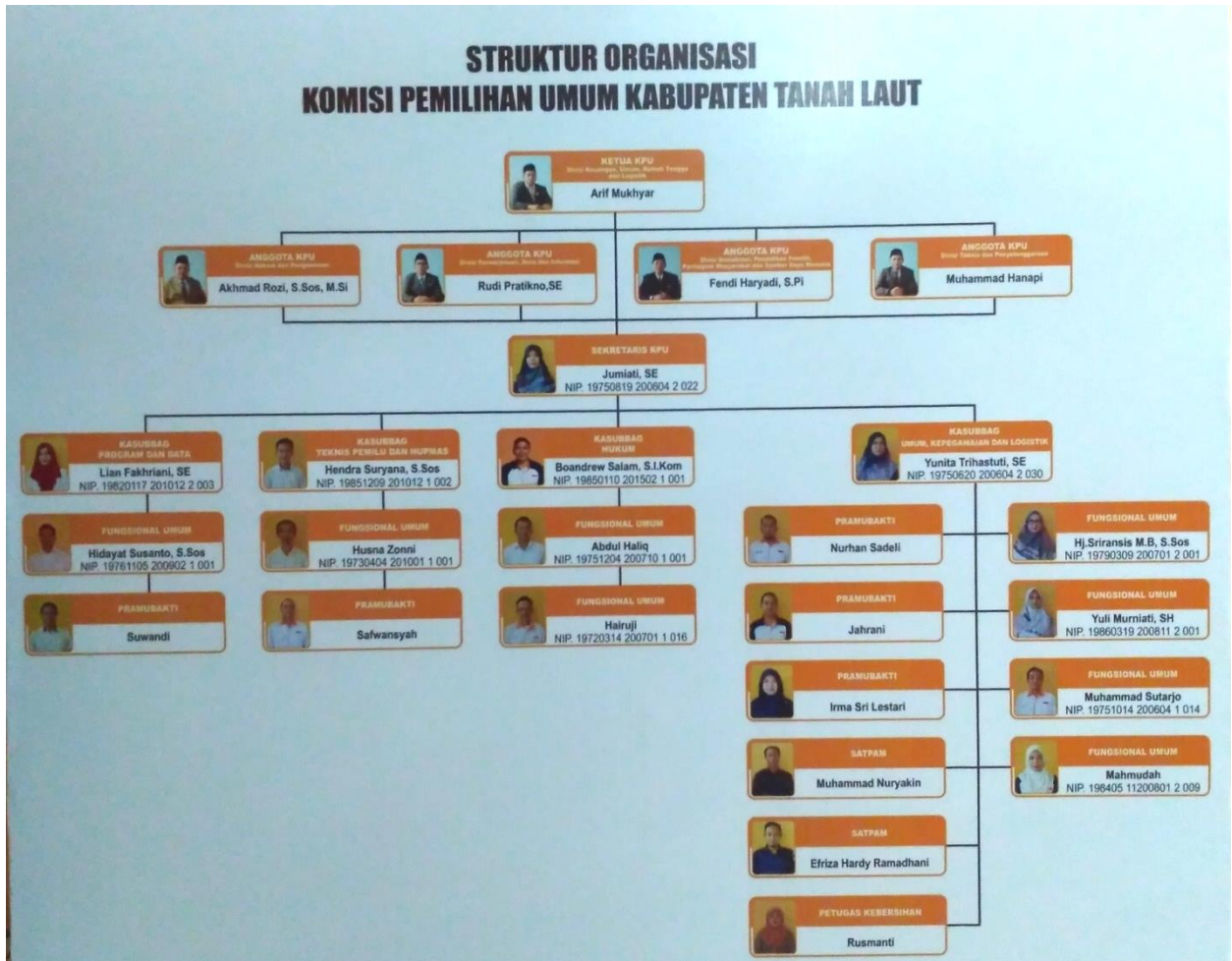

## Lampiran II

### A. Ketua dan Anggota KPU Kabupaten Tanah Laut



**Arif Mukhyar**

Ketua KPU Kabupaten Tanah Laut Divisi Keuangan, Umum,  
Rumah Tangga dan Logistik



**Akhmad Rozi, S.Sos., M.Si**

Anggota KPU Kabupaten Tanah Laut Divisi Hukum dan Pengawasan



**Rudi Pratikno, SE**

Anggota KPU Kabupaten Tanah Laut Divisi Perencanaan, Data dan Informasi



**Fendi Haryadi, S.Pi**

Anggota KPU Kabupaten Tanah Laut Divisi Sosialisasi, Pendidikan Pemilih,  
Partisipasi Masyarakat dan Sumber Daya Manusia



**Muhammad Hanapi**

Anggota KPU Kabupaten Tanah Laut Divisi Teknis dan Penyelenggaraan

## **B. Kesekretariatan KPU Kabupaten Tanah Laut**



**Jumiati, SE**

Sekretaris KPU Kabupaten Tanah Laut





**Hendra Suryana, S.Sos**

Kasubbag Teknis Pemilu dan Hupmas



Susi Susilawati, SH  
Staf Teknis Pemilu dan Hupmas

### Lampiran III

#### A. Berbagai kegiatan sebagai bentuk upaya KPU Kabupaten Tanah Laut dalam meningkatkan partisipasi pemilih pada Pemilu Tahun 2019

**Gerakan Melindungi Hak Pilih (GMHP)** yang diselenggarakan di Desa Gunung Makmur, Kecamatan Takisung, Kabupaten Tanah Laut. Kegiatan ini mensosialisasikan kepada elemen masyarakat di Kecamatan Takisung dengan



memberikan kesadaran akan hak pilih yang dimiliki sebagai Warga Negara Indonesia. Selain itu pada kegiatan ini KPU Kabupaten Tanah Laut juga membuka pelayanan kepada masyarakat yang ingin mengecek langsung apakah telah

terdaftar sebagai pemilih pada Pemilu Tahun 2019.

Melakukan koordinasi dengan Lembaga Pemasyarakatan Negeri Pelaihari guna mendata masyarakat, khususnya masyarakat Kabupaten Tanah Laut yang berada di lapas agar KPU Kabupaten Tanah Laut dapat memenuhi hak pilih sebagai Warga Negeranya yang berstatus tahanan.





Selain melakukan koordinasi dengan Lembaga Pemasyarakatan, KPU Kabupaten Tanah Laut juga berkoordinasi dengan pihak-pihak perusahaan yang berada di Kabupaten Tanah Laut. Ini guna mendata masyarakat,

melayani dan memberikan sosialisasi serta bagaimana mekanisme khususnya masyarakat yang berasal dari luar wilayah Kabupaten Tanah Laut yang ingin melakukan pindah memilih pada Pemilu Tahun 2019.

Sosialisasi melalui Radio jelang pemilu tahun 2019.



Memberikan sosialisasi kepada Komunitas dan organisasi



Sosialisasi di lingkungan kampus bersama mahasiswa Politeknik Negeri Tanah Laut

Merekrut sebanyak 55 orang relawan demokrasi yang memiliki kemampuan serta latar belakang yang berbeda, dimana tugas mereka adalah mensosialisasikan kepada masyarakat di Kabupaten Tanah Laut tentang penyelenggaraan Peilu Tahun 2019. Adapun Relawan Demokrasi ini terbagi menjadi 10 basis, yaitu: Basis Keluarga, Pemilih pemula, Pemilih muda, Pemilih perempuan, Pemilih penyandang disabilitas, Pemilih berkebutuhan khusus, Kaum Marjinal Komunitas, Keagamaan, warga internet (*netizen*).



Relawan demokrasi basis pemilih muda yang didominasi oleh pelajar sedang melaksanakan tugas di lingkungan sekolah.



Menggelar event yang telah dijadwalkan seperti jalan santai, lomba tari dikalangan pelajar dan konser musik dimana kegiatan ini banyak menarik perhatian masyarakat dari berbagai kalangan sehingga mudah untuk dilakukannya sosialisasi menyambut Pemilu Tahun 2019.



## Penggunaan sosial media untuk membantu sosialisasi dan upaya meningkatkan partisipasi masyarakat

← Postingan

**KOMISI PEMILIHAN UMUM KABUPATEN TANAH LAUT**

**PEMILU SEREBENTAK 2019 5 WARNA KERTAS SURAT SUARA**

Di dalam Tempat Pemungutan Suara (TPS) Kita akan diberikan 5 (lima) lembar Kertas Suara untuk dipilih masing-masing sebuah, dengan warna Kertas Suara yang berbeda.

Disukai oleh frrhabibie dan 36 lainnya

**kputanahlaut** Dalam Pemilu 2019, hal yang paling penting bagi masyarakat dalam mencoblos adalah mengenai lima kertas suara. Kelima kertas surat suara itu nantinya dimasukkan ke dalam lima kotak suara setelah dicoblos di Tempat Pemungutan Suara (TPS). Pemilu 2019 terdapat lima kertas surat suara. Pada bagian tertentu terdapat warna yang membedakan peruntukan Surat Suara tersebut. Warna Abu-Abu untuk Surat suara Pemilu Presiden dan Wakil Presiden, terdiri atas surat suara Pasanan

# INGAT !!

## HARI, TANGGAL, DAN JAM PEMUNGUTAN SUARA PEMILU TAHUN 2019

hari **RABU**  
tanggal **17 APRIL 2019**

waktu : 07.00 - 13.00

**KPU Melayani** **PEMILU BERDAULAT NEGARA KUAT**

# LOMBA SELFIE DI TPS

**Ketentuan Umum**

1. Dapat diikuti oleh Pemilih yang berdomicili di wilayah Kabupaten Tanah Laut
2. Pengambilan foto selfie dilakukan di lingkungan Tempat Pemungutan Suara (TPS)
3. Waktu pengambilan foto selfie dan upload yaitu pada hari Rabu, 17 April 2019
4. Peserta mengambil gambar foto di luar TPS
5. Selfie dilakukan perorangan
6. Boleh menggunakan kamera handphone atau kamera DSLR
7. Kaputuran jari tidak dapat diganggu gugat
8. Nama-nama pemenang akan diumumkan di akun Instagram KPU Tanah Laut

**Syarat Lomba Selfie**

1. Foto selfie dilakukan setelah menggunakan hak pilih (dengan menunjukan jari kelilingk bertinta) dan lokasi spot di lingkungan TPS atau berlatar belakang TPS
2. Dilarang mengambil foto di dalam bilik suara
3. Foto Selfie tidak mengandung unsur SARA dan tidak memihak kepada kandidat politik manapun
4. Pengambilan foto selfie tidak mengganggu proses pemungutan dan penghitungan suara
5. Upload foto selfie di akun Instagram dengan menandai tag akun Instagram @kputanahlaut
5. Format caption pada postingan sebagai berikut:

[caption Menarik] [Mention ke Instagram @kputanahlaut] [Sukseskanpemilu2019] #tanahlautmencoblos #nakecamatan

Contoh: "ada yaa tintanya! @kputanahlaut #sukseskanpemilu2019 #tanahlautmencoblos #palahar"

## 3 KATEGORI PEMILIH PADA PEMILU 2019

**DPT**  
(Daftar Pemilih Tetap)

Adalah daftar pemilih yang disusun KPU berdasarkan data pemilih pada pemilu terakhir yang diandingkan dengan data kependudukan Kemendagri. Pemilih kategori ini akan mendapatkan surat pemberitahuan pemilih atau C6.

Mencoblos pukul 07.00-13.00 waktu setempat dengan membawa C6 dan e-KTP.

**DPTb**  
(Daftar Pemilih Tambahan)

Adalah pemilih yang sudah terdapat dalam DPT, namun ingin pindah pemilih di TPS yang berbeda dari lokasi yang sudah dicoblos.

Mencoblos pukul 07.00-13.00 waktu setempat, dengan membawa Form A3 dan e-KTP.

**DPK**  
(Daftar Pemilih Khusus)

DPK adalah warga yang memiliki hak pilih namun belum terdapat dalam DPT. Pemilih kategori ini bisa menggunakan hak pilihnya cukup dengan membawa e-KTP di TPS terdekat sesuai alamat pada e-KTP. Tidak bisa mencoblos di TPS di luar alamat e-KTP.

Mencoblos pukul 12.00-13.00 waktu setempat, dengan catatan selama surat suara masih terdapat.

**Pengecekan nama pemilih (DPT)**

1. Scan barcode di samping
2. Masuk ke link
3. Isi nama dan alamat sesuai pada e-KTP

Atau download dan instal aplikasi "KPU RI PEMILU 2019"

## DAFTAR PEMILIH KHUSUS (DPK) PEMILU TAHUN 2019

### KETENTUAN DPK

- » BELUM MASUK DPT DAN DPTb, TETAPI MEMENUHI SYARAT MEMILIH SEBAGAIMANA DIATUR DALAM PASAL 4 PKPU 37/2018
- » MENUNJUKKAN E-KTP PADA HARI PEMUNGUTAN SUARA
- » HANYA BOLEH MEMILIH PADA TPS YANG SESUAI ALAMAT DENGAN DOMISILI DALAM E-KTP
- » MENCOBLOS PUKUL 12.00 - 13.00 WAKTU SETEMPAT. CUKUP MEMBAWA E-KTP KE TPS SESUAI ALAMAT PADA E-KTP TIDAK BISA DI TPS LAIN

GUNAKAN HAK PILIHMU PADA RABU, 17 APRIL 2019

## DAFTAR PEMILIH TAMBAHAN (DPTb) PEMILU TAHUN 2019

**Pindah Memilih dapat dilakukan karena keadaan berikut:**

- Menjadi tahanan di rumah tahanan atau lembaga pemasyarakatan atau terpidana yang sedang menjalani hukuman penjara atau kurungan
- Menjadi rehabilitasi narkoba
- Pindah domisili
- Tugas belajar menempuh pendidikan menengah atau tinggi
- Tertimpa bencana alam yang mendampingi
- Bekerja di luar domisili
- Menyandang disabilitas di pusat sosial/ pusat rehabilitasi
- Menjalankan tugas pada saat Pemungutan Suara
- Menjalankan rawat inap di Rumah Sakit atau Puskesmas yang mendampingi

**Langkah-langkah:**

1. Dapatkan Form A3 Surat Keterangan Pindah Memilih
2. Dapatkan foto 2x2 dan foto 3x4
3. Dapatkan Form A5

**Paling lambat 15 Maret 2019 (30 Hari Sebelum Hari H)**

## LINGKUP KABUPATEN/KOTA DI SELURUH PROVINSI KALSEL PEMILIH DPTb MENGGUNAKAN FORMULIR A5

KABUPATEN/ KOTA ASAL PEMILIH	PRESIDEN	DPD RI	DPR RI	DPRD PROV
BANJARBARU	✓	✓	✓	✓
BANJARMASIN, TANAH BUMBU KOTA BARU	✓	✓	✓	✓
BARITO KUALA, BALANGAN BANJAR, HSS, HSI, HST, TABALONG, TAPIN	✓	✓	✓	✓
DARI LIUAR PROVINSI KALSEL	✓	✓	✓	✓

**TANAH LAUT IM COMING..!**

Bagi pemilih yang terdaftar di DPTb dan membawa A5 dan e-KTP baik pergi atau datang ke atau dari Kabupaten Tanah Laut pada tanggal 17 April 2019 berhak mendapatkan Surat Suara sesuai yang ada pada loket.

## B. Partisipasi Pemilih





## Lampiran IV

### PEDOMAN WAWANCARA

Identitas Informan KPU Kabupaten Tanah Laut

Nama :

Umur :

Jabatan :

Pendidikan Terakhir :

Alamat :

1. Kendala apa saja yang dihadapi Komisi Pemilihan Umum Kabupaten Tanah Laut dalam meningkatkan partisipasi pemilih pada Pemilu Tahun 2019?
2. Guna meningkatkan partisipasi pemilih, upaya apa saja yang dilakukan Komisi Pemilihan Umum Kabupaten Tanah Laut pada Pemilu Tahun 2019?
3. Adakah pengaruh pada partisipasi pemilih setelah upaya yang dilakukan Komisi Pemilihan Umum Kabupaten Tanah Laut guna meningkatkan partisipasi pemilih pada Pemilu Tahun 2019?
4. Dari upaya yang dilakukan, bagaimana hasil dari partisipasi pemilih di Kabupaten Tanah Laut mengingat target nasional sebesar 77,5% dari jumlah pemilih?

5. Faktor apa saja yang mempengaruhi jumlah partisipasi pemilih di Kabupaten Tanah Laut sehingga didapat presentase jumlah pemilih seperti yang telah disebutkan?
6. Terkait dengan presentase jumlah pemilih pada Pemilu Tahun 2019, hal apa saja yang menjadi evaluasi yang dilakukan Komisi Pemilihan Umum Kabupaten Tanah Laut dalam upaya meningkatkan partisipasi pemilih?
7. Selain Komisi Pemilihan Umum, apakah ada pihak lain yang terlibat baik secara langsung maupun tidak langsung dalam membantu meningkatkan partisipasi pemilih?
8. Bagaimana target partisipasi pemilih pada Pemilihan selanjutnya yaitu Pemilihan Kepala Daerah Tahun 2020 oleh Komisi Pemilihan Umum Kabupaten Tanah Laut?

**PARTISIPASI PEMILIHAN PEMILU TAHUN 2019  
DI KABUPATEN TANAH LAUT**

**A. JENIS PEMILU PRESIDEN DAN WAKIL PRESIDEN**

NO	KECAMATAN	DPT	KUANTITAS PENGGUNA HAK PILIH			KUALITAS PARTISIPASI				KET	
			DPT*	DPTb	DPK	JUMLAH PENGGUNA HAK PILIH DPT + DPTb + DPK	SUARA SAH**	SUARA TIDAK SAH***			
1	TAKISUNG	23.698	19.645	83%	25	423	20.093	19.303	96%	790	4%
2	JORONG	23.998	17.885	75%	154	1.051	19.090	18.537	97%	553	3%
3	PELAIHARI	53.547	41.675	78%	676	2.103	44.454	43.376	98%	1.078	2%
4	KURAU	9.808	8.156	83%	57	131	8.344	7.943	95%	401	5%
5	BATI-BATI	31.047	24.096	78%	153	858	25.107	24.217	96%	890	4%
6	PANYIPATAN	17.970	14.764	82%	22	205	14.991	14.442	96%	549	4%
7	KINTAP	29.825	21.790	73%	337	1.220	23.347	22.781	98%	566	2%
8	TAMBANG ULANG	12.269	10.167	83%	34	206	10.407	10.019	96%	388	4%
9	BATU AMPAR	19.588	16.103	82%	188	232	16.523	16.055	97%	468	3%
10	BAJUIN	13.484	10.997	82%	49	238	11.284	10.853	96%	431	4%
11	BUMI MAKMUR	9.939	7.945	80%	8	46	7.999	7.525	94%	474	6%
<b>JUMLAH</b>		<b>245.173</b>	<b>193.223</b>	<b>79%</b>	<b>1.703</b>	<b>6.713</b>	<b>201.639</b>	<b>195.051</b>	<b>97%</b>	<b>6.588</b>	<b>3%</b>

**B. JENIS PEMILU ANGGOTA DPR RI**

NO	KECAMATAN	DPT	KUANTITAS PENGGUNA HAK PILIH			KUALITAS PARTISIPASI				KET	
			DPT*	DPTb	DPK	JUMLAH PENGGUNA HAK PILIH DPT + DPTb + DPK	SUARA SAH**	SUARA TIDAK SAH***			
1	TAKISUNG	23.698	19.645	83%	14	423	20.082	15.078	75%	5.004	25%
2	JORONG	23.998	17.885	75%	144	1.051	19.080	16.416	86%	2.664	14%
3	PELAIHARI	53.547	41.675	78%	559	2.103	44.337	36.757	83%	7.580	17%
4	KURAU	9.808	8.156	83%	52	131	8.339	6.050	73%	2.289	27%
5	BATI-BATI	31.047	24.096	78%	77	858	25.031	19.204	77%	5.827	23%
6	PANYIPATAN	17.970	14.764	82%	16	205	14.985	11.858	79%	3.127	21%
7	KINTAP	29.825	21.790	73%	73	1.220	23.083	19.315	84%	3.768	16%
8	TAMBANG ULANG	12.269	10.167	83%	15	206	10.388	7.436	72%	2.952	28%
9	BATU AMPAR	19.588	16.103	82%	30	232	16.365	13.493	82%	2.872	18%
10	BAJUIN	13.484	10.997	82%	17	238	11.252	8.915	79%	2.337	21%
11	BUMI MAKMUR	9.939	7.945	80%	6	46	7.997	5.551	69%	2.446	31%
<b>JUMLAH</b>		<b>245.173</b>	<b>193.223</b>	<b>79%</b>	<b>1.003</b>	<b>6.713</b>	<b>200.939</b>	<b>160.073</b>	<b>80%</b>	<b>40.866</b>	<b>20%</b>

**C. JENIS PEMILU ANGGOTA DPD**

NO	KECAMATAN	DPT	KUANTITAS PENGGUNA HAK PILIH			KUALITAS PARTISIPASI				KET	
			DPT*	DPTb	DPK	JUMLAH PENGGUNA HAK PILIH DPT + DPTb + DPK	SUARA SAH**	SUARA TIDAK SAH***			
1	TAKISUNG	23.698	19.645	83%	16	423	20.084	13.295	66%	6.789	34%
2	JORONG	23.998	17.885	75%	144	1.051	19.080	14.979	79%	4.101	21%
3	PELAIHARI	53.547	41.675	78%	589	2.103	44.367	35.056	79%	9.311	21%
4	KURAU	9.808	8.156	83%	54	131	8.341	5.570	67%	2.771	33%
5	BATI-BATI	31.047	24.096	78%	83	858	25.037	18.978	76%	6.059	24%
6	PANYIPATAN	17.970	14.764	82%	17	205	14.986	10.819	72%	4.167	28%
7	KINTAP	29.825	21.790	73%	73	1.220	23.083	18.382	80%	4.701	20%
8	TAMBANG ULANG	12.269	10.167	83%	18	206	10.391	7.317	70%	3.074	30%
9	BATU AMPAR	19.588	16.103	82%	66	232	16.401	11.899	73%	4.502	27%
10	BAJUIN	13.484	10.997	82%	22	238	11.257	8.124	72%	3.133	28%
11	BUMI MAKMUR	9.939	7.945	80%	8	46	7.999	5.608	70%	2.391	30%
<b>JUMLAH</b>		<b>245.173</b>	<b>193.223</b>	<b>79%</b>	<b>1.090</b>	<b>6.713</b>	<b>201.026</b>	<b>150.027</b>	<b>75%</b>	<b>50.999</b>	<b>25%</b>

## D. JENIS PEMILU ANGGOTA DPRD PROVINSI

NO	KECAMATAN	DPT	KUANTITAS PENGGUNA HAK PILIH			KUALITAS PARTISIPASI					KET
			DPT*		DPTb	DPK	JUMLAH PENGGUNA HAK PILIH DPT + DPTb + DPK	SUARA SAH**		SUARA TIDAK SAH***	
1	TAKISUNG	23.698	19.645	83%	11	423	20.079	14.307	71%	5.772	29%
2	JORONG	23.998	17.885	75%	144	1.051	19.080	15.398	81%	3.682	19%
3	PELAIHARI	53.547	41.675	78%	540	2.103	44.318	35.928	81%	8.390	19%
4	KURAU	9.808	8.156	83%	42	131	8.329	6.012	72%	2.317	28%
5	BATI-BATI	31.047	24.096	78%	77	858	25.031	19.319	77%	5.712	23%
6	PANYIPATAN	17.970	14.764	82%	14	205	14.983	11.168	75%	3.815	25%
7	KINTAP	29.825	21.790	73%	73	1.220	23.083	18.583	81%	4.500	19%
8	TAMBANG ULANG	12.269	10.167	83%	9	206	10.382	7.810	75%	2.572	25%
9	BATU AMPAR	19.588	16.103	82%	20	232	16.355	13.021	80%	3.334	20%
10	BAJUIN	13.484	10.997	82%	15	238	11.250	8.882	79%	2.368	21%
11	BUMI MAKMUR	9.939	7.945	80%	5	46	7.996	5.763	72%	2.233	28%
JUMLAH		245.173	193.223	79%	950	6.713	200.886	156.191	78%	44.695	22%

## E. JENIS PEMILU ANGGOTA DPRD KABUPATEN TANAH LAUT

NO	KECAMATAN	DPT	KUANTITAS PENGGUNA HAK PILIH			KUALITAS PARTISIPASI					KET
			DPT*		DPTb	DPK	JUMLAH PENGGUNA HAK PILIH DPT + DPTb + DPK	SUARA SAH**		SUARA TIDAK SAH***	
1	TAKISUNG	23.698	19.645	83%	4	423	20.072	18.191	91%	1.881	9%
2	JORONG	23.998	17.885	75%	143	1.051	19.079	17.219	90%	1.860	10%
3	PELAIHARI	53.547	41.675	78%	470	2.103	44.248	40.697	92%	3.551	8%
4	KURAU	9.808	8.156	83%	42	131	8.329	7.366	88%	963	12%
5	BATI-BATI	31.047	24.096	78%	77	858	25.031	22.664	91%	2.367	9%
6	PANYIPATAN	17.970	14.764	82%	9	205	14.978	13.418	90%	1.560	10%
7	KINTAP	29.825	21.790	73%	65	1.220	23.075	21.018	91%	2.057	9%
8	TAMBANG ULANG	12.269	10.167	83%	6	206	10.379	9.136	88%	1.243	12%
9	BATU AMPAR	19.588	16.103	82%	16	232	16.351	14.928	91%	1.423	9%
10	BAJUIN	13.484	10.997	82%	10	238	11.245	10.144	90%	1.101	10%
11	BUMI MAKMUR	9.939	7.945	80%	5	46	7.996	6.923	87%	1.073	13%
JUMLAH		245.173	193.223	79%	847	6.713	200.783	181.704	90%	19.079	10%







KEMENTERIAN AGAMA REPUBLIK INDONESIA  
UNIVERSITAS ISLAM NEGERI ANTASARI  
FAKULTAS SYARIAH

Jl. A. Yani Km 4,5 Telp. (0511) 3265783 Banjarmasin 70235

Nomor : B- 1318 /Un.14/III.2/PP.00.9/09 /2019 Banjarmasin, 11 September 2019  
Lamp. : 1 naskah proposal  
Hal : Penetapan Waktu Seminar Proposal Penelitian Mahasiswa

Kepada Yth  
Mia Annisa / 150113097  
di  
Banjarmasin

*Assalamu'alaikum wr. wb.*

Berdasarkan surat permohonan Saudara (i) tertanggal 11 September 2019, maka dengan ini Ketua Prodi HTn (Siyasah Syar'iyah) Fakultas Syariah UIN Antasari menetapkan waktu seminar proposal penelitian kepada:

Nama / NIM : Mia Annisa / 150113097  
Jurusan : HTn (Siyasah Syar'iyah)  
Judul : Peran KPU Kabupaten Tanah Laut dalam Menyediakan Fasilitas Terhadap Penyandang Disabilitas Pada Pemilu 2019 di Kecamatan Pelaihari

Hari/Tanggal : Rabu, 18 September 2019  
Waktu : 09.00 - 11.00  
Tempat : Aula Syariah Lt. 2

dengan susunan tim seminar sebagai berikut:

Pembimbing I : Dr. Hj. Hayatun Naimah, SH, M.Hum.  
Pembimbing II : Sulaiman Kurdi, S.Ag., MSI  
Moderator : Ahda Fitriani, S.HI., M.HI  
Pembahas Utama I : Widya Wasesa / 1601131360  
Pembahas Utama I : Helda / 1601131347

Demikian surat ini dibuat untuk dipergunakan sebagaimana mestinya.

*Wassalamu'alaikum wr. wb.*



Ketua Prodi HTn (Siyasah Syar'iyah)

Arif Sulistyoko, S.Sos, M.H.  
NIP. 19790118 200501 1 004

Catatan:  
Diharap pelaksanaan seminar tepat waktu untuk menghindari tertundanya seminar-seminar berikutnya.



KEMENTERIAN AGAMA REPUBLIK INDONESIA  
UNIVERSITAS ISLAM NEGERI ANTASARI  
FAKULTAS SYARIAH  
Jl. A. Yani Km 4,5 Telp. (0511) 3265783 Banjarmasin 70235

**SURAT KETERANGAN**

Nomor: B- 1362 /Un.14/III.2/PP.00.9/09/2019

Yang bertanda tangan di bawah ini, Ketua Jurusan HTN Fakultas Syariah UIN Antasari, menyatakan dengan sebenarnya bahwa:

Nama : Mia Annisa  
NIM : 150113097  
Jurusan : HTn (Siyasah Syar'iyah)  
Judul : Peran KPU Kabupaten Tanah Laut dalam Menyediakan Fasilitas Terhadap Penyandang Disabilitas Pada Pemilu 2019 di Kecamatan Pelaihari

Telah melaksanakan seminar proposal penelitian pada:

Hari/Tanggal : Rabu, 18 September 2019  
Waktu : 09.00 - 11.00  
Tempat : Ruang Munaqasyah Aula Syariah Lt. 2

dengan susunan tim seminar sebagai berikut:

Pembimbing I : Dr. Hj. Hayatun Naimah, SH, M.Hum.  
Pembimbing II : Sulairnan Kurdi, S.Ag., MSI  
Moderator : Ahda Fitriani, S.HI., M.HI  
Pembahas Utama I : Widya Wasesa / 1601131360  
Pembahas Utama II : Helda / 1601131347

Demikian surat keterangan ini dibuat untuk dipergunakan sebagaimana mestinya.

Banjarmasin, 18 September 2019



- Tembusan:
1. Rektor UIN Antasari
  2. Kabag Keuangan UIN Antasari
  3. Mahasiswa ybs.
  4. Arsip





KEMENTERIAN AGAMA REPUBLIK INDONESIA  
UNIVERSITAS ISLAM NEGERI ANTASARI  
FAKULTAS SYARIAH

Jalan A. Yani Km. 4.5 Banjarmasin 70235  
Telepon (0511) 3265783

e-mail: fasya@iain-antasari.ac.id website: www.syariah.iain.antasari.ac.id

Nomor : B-2534 /Un.14/III.2/TL.00/20/2019  
Sifat : Biasa  
Hal : Permohonan Izin Riset

20 Desember 2019

Kepada Yth: Ketua Komisi Pemilihan Umum Kabupaten Tanah Laut

Assalamu'alaikum Warahmatullah Wabarakatuh

Dengan Hormat, yang bertanda tangan di bawah ini memberikan rekomendasi kepada :

Nama : Mia Annisa  
Nim : 1501131097  
Jurusan : Hukum Tata Negara  
Alamat : Jl. Air Terjun Bajuin Desa Ketapang RT 01 RW 01

yang bersangkutan akan mengadakan riset dalam rangka penyusunan skripsi selama 1 (bulan) bulan dari tanggal 23 Desember 2019 s/d 23 Januari 2020, dengan judul :

**"Upaya Komisi Pemilihan Umum Kabupaten Tanah Laut dalam Meningkatkan Partisipasi Pemilih pada Pemilihan Umum Tahun 2019"**

Sehubungan dengan hal di atas, mohon Bapak/ Ibu berkenan memberikan ijin kepada mahasiswa (i) tersebut untuk melaksanakan riset di unit kerja yang Bapak/ Ibu pimpin.

Demikian surat ini disampaikan, atas perhatian dan kerjasamanya diucapkan terima kasih.

Wassalamu'alaikum Warahmatullah Wabarakatuh



Wakil Dekan  
Bidang Akademik dan Kelembagaan,  
Budi Rahmat Hakim

Tembusan  
Dekan Fakultas Syariah



**KOMISI PEMILIHAN UMUM  
KABUPATEN TANAH LAUT**

JL. A. Syairani Komplek Perkantoran Gagas Pelaihari  
Telp. (0512) 22473 Fax. (0512) 22473

Pelaihari, 30 Desember 2019

Nomor : 401/HM.03.4/6301/KPU-Kab/XII/2019  
Lampiran : -  
Perihal : Persetujuan Riset

Kepada Yth:  
Wakil Dekan Bidang Akademik dan Kelembagaan  
Universitas Islam Negeri (UIN) Antasari Fakultas Syariah  
di -  
Tempat

Menjawab surat Nomor : B-2554/Un.14/III.2/TL.00/20/2019 tanggal 20  
Desember 2019 perihal Permohonan izin Riset di Unit Kerja Komisi Pemilihan  
Umum Kabupaten Tanah Laut dalam rangka penyusunan skripsi mahasiswa (i)  
atas nama :

Nama : Mia Annisa  
Nim : 15011131097  
Jurusan : Hukum Tata Negara

Dengan ini memberikan izin riset kepada yang bersangkutan dalam  
rangka penyusunan skripsi pada tanggal 23 Desember 2019 s/d 23 Januari 2020  
dengan judul "Upaya KPU Kabupaten Tanah Laut Dalam Meningkatkan  
Partisipasi Pemilih Pada Pemilihan Umum Tahun 2019".

Demikian Surat ini disampaikan, atas perhatiannya diucapkan  
terimakasih.

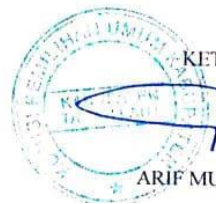
  
KETUA  
ARIF MUKHYAR



KEMENTERIAN AGAMA REPUBLIK INDONESIA  
UNIVERSITAS ISLAM NEGERI ANTASARI BANJARMASIN  
FAKULTAS SYARIAH

Jalan Jenderal Ahmad Yani Km 4,5 Banjarmasin

Telp. (0511) 3265783

Email: fasya@uin-antasari.ac.id Web: www.syariah.uin-antasari.ac.id

**SURAT KETERANGAN**

Nomor : B- **904** /Un.14/III.2/PP.00.9/06/2020

Yang bertanda tangan di bawah ini, Ketua Prodi HTN, menyatakan dengan sebenarnya bahwa:"

Nama : Mia Annisa  
NIM : 1501131097  
Jurusan : HTn

Telah melaksanakan ujian komprehensif pada:

Hari/Tanggal : Senin, 8 Juni 2020  
Waktu : 09.00 - 11.00  
Tempat : Ruang Munaqasyah II

dengan susunan tim penguji sebagai berikut:

Ketua/Anggota : Sulaiman Kurdi, S.Ag., MSI  
Anggota : Dr. H. Nuril Khasyi'in, Lc, MA  
Anggota : H. Bahran, S.H., M.H.

Adapun nilai yang diperoleh adalah: 76.5 dan dinyatakan Lulus.

Banjarmasin, 12 Juni 2020



Arie Sulistyoko, S.Sos, M.H.  
NIP. 19790118 200501 1 004

Tembusan:

1. Rektor UIN Antasari
2. Kabag Keuangan UIN Antasari
3. Mahasiswa ybs.
4. Arsip

No. : 78



**KEMENTERIAN AGAMA RI  
FAKULTAS SYARIAH  
UIN ANTASARI BANJARMASIN**

## **Sertifikat**

Nomor: 2010 /Un.14/III.2/PP.00.9/09/2019

Dekan Fakultas Syariah

UIN Antasari Banjarmasin

Menerangkan bahwa:

**Mia Annisa**

**NIM : 1501131097**

Kelahiran Ketapang, 16 April 1997

**Telah mengikuti**

Tes Kompetensi Baca Tulis Al-Qur'an  
yang dilaksanakan Fakultas Syariah

UIN Antasari Banjarmasin dengan Predikat  
**Baik Sekali**

Banjarmasin, 24 September 2019

Dekan,  

**Dr. H. Jalaluddin, M.Hum**  
**NIP.19661126 199102 1 002**





**PUSAT KOMPUTER FAKULTAS SYARIAH  
PUSKOM FASYA  
UIN ANTASARI BANJARMASIN**

Alamat : Jl. A. Yani Km. 4,5 Lt. II Gedung PSB UIN Antasari Telp. (0511) 3265783 Banjarmasin

**SERTIFIKAT**

Nomor : FS-PP/Pcl/XIX/20101791/2019

Pusat Komputer Fakultas Syariah (Puskom Fasya) UIN Antasari Banjarmasin menyatakan bahwa:

**Mia Annisa**

Tempat dan Tanggal Lahir :

**Pelaihari, 14 April 1997**

Telah Lulus Pelatihan Aplikasi Komputer Program

**Microsoft Office Word, Excel dan Powerpoint**

Yang dilaksanakan pada tanggal 16 Juli 2018 sampai dengan 31 Agustus 2018.

Banjarmasin, 29 Januari 2019



Mengetahui,  
Dekan,

Dr. H. Jalaluddin, M.Hum.  
NIP. 196611261991021002



Manajer,

Muhammad Haris, M.Kn.  
NIP. 198611172011011005

**DAFTAR NILAI**

Nama : Mia Annisa  
NIS : 20100490  
Tempat, Tanggal Lahir : Pelaihari, 14 April 1997  
Program : Microsoft Office Word, Excel dan Powerpoint

PROGRAM	NILAI	PREDIKAT
Microsoft Office Word	80	Amat Baik
Microsoft Office Excel	80	Amat Baik
Microsoft Office Powerpoint	80	Amat Baik



Banjarmasin, 29 Januari 2019  
Sekretaris,  
M. Rifky Indragiri, M.H.



**KEMENTERIAN AGAMA REPUBLIK INDONESIA**  
**UNIVERSITAS ISLAM NEGERI**  
**ANTASARI BANJARMASIN**  
**FAKULTAS SYARIAH**

Jalan A. Yani Km. 4.5 Banjarmasin 70235  
Telepon (0511) 3265783

e-mail: fasya@iain-antasari.ac.id website: www.syariah.uin.antasari.ac.id

**NILAI EKSTRA KURIKULER**

Nama : Min Amisa  
NIM : 1501131097  
Jurusan : Hukum Tata Negara  
Semester : 7 (Tujuh)  
Tahun Akademik : 2018 / 2019

NO	ASPEK KEGIATAN	JUMLAH KEGIATAN	NILAI KUMULATIF	KETERANGAN
1.	Aspek Pokok : a. Aspek keagamaan dan moral Pancasila. b. Aspek penalaran dan idealisme. c. Aspek kepemimpinan dan loyalitas terhadap almamater, negara, bangsa dan agama	a. 3 (tiga) b. 6 (enam) c. 3 (tiga)	a. 20 SKK b. 15 SKK c. 5 SKK	
2.	Aspek Penunjang : a. Aspek pemenuhan bakat dan minat b. Aspek pengabdian masyarakat	a. - b. 2 (dua)	a. - b. 2 SKK	
<b>JUMLAH</b>		16	50 SKK	

Banjarmasin, 19 Agustus 2012

Dosen Pembimbing

  
Sulaiman Kurni S. Ag M. Si  
NIP. 1971111 200003 402



Dibuat rangkap 3 (tiga):

- 1 (satu) rangkap untuk Dosen Penasehat
- 1 (satu) rangkap untuk Subbag Mikwa
- 1 (satu) rangkap untuk yang bersangkutan

## RIWAYAT HIDUP

1. Nama Lengkap : Mia Annisa
2. Tempat dan Tanggal Lahir : Ketapang, 16 April 1997
3. Agama : Islam
4. Kebangsaan : WNI
5. Status Perkawinan : Belum Kawin
6. Alamat : Jl. Air Terjun Bajuin, Desa Ketapang RT  
01 RW 01 Kec.Bajuin, Kab. Tanah Laut
  
7. Pendidikan
  - a. SD : SDN Ketapang
  - b. SMP : MtsN 1 Pelaihari
  - c. SMA : SMAN 1 Pelaihari
  
8. Pengalaman Organisasi : HMJ Hukum Tatanegara
  
9. Orang Tua
  - Ayah
    - Nama : Hamsan
    - Pekerjaan : Wiraswasta
10. Alamat : Jl. Air Terjun Bajuin, Desa Ketapang RT  
01 RW 01 Kec.Bajuin, Kab. Tanah Laut
  - Ibu
    - Nama : Hadiyah
    - Pekerjaan : Ibu Rumah Tangga
11. Alamat : Jl. Air Terjun Bajuin, Desa Ketapang RT  
01 RW 01 Kec.Bajuin, Kab. Tanah Laut
  
12. Saudara (Jumlah Saudara) : -
13. Suami /Isteri : -
  - Nama : -
  - Pekerjaan : -
  - Alamat : -
14. Anak : -

Pelaihari, 31 Januari 2020

Penulis