

LAMPIRAN

Terjemah Alquran

1. Q.S. Al-Baqarah ayat 185:

“Beberapa hari yang ditentukan itu ialah bulan Ramadhan, bulan yang di dalamnya diturunkan (permulaan) Al Quran sebagai petunjuk bagi manusia dan penjelasan-penjelasan mengenai petunjuk itu dan pembeda (antara yang hak dan yang bathil) ...”

2. Q.S. Al-Baqarah ayat 2:

“Kitab (Alquran) ini tidak ada keraguan padanya; petunjuk bagi mereka yang bertakwa.”

3. Q.S. Al-Fatihah ayat 6:

“Tunjukilah Kami jalan yang lurus.”

4. Q.S. Al-Qamar ayat 17:

“Dan Sesungguhnya telah Kami mudahkan Al-Quran untuk pelajaran, Maka Adakah orang yang mengambil pelajaran?”

5. Q.S. Al-Muzammil ayat 4:

“Dan bacalah Alquran itu dengan perlahan-lahan”

**KEPUTUSAN REKTOR UIN ANTASARI
NOMOR 379 TAHUN 2019
T E N T A N G
PEMBIMBING PROPOSAL TESIS
DIREKTUR PASCASARJANA UIN ANTASARI**

- Menimbang : 1. Bahwa untuk mendukung kelancaran penulisan proposal tesis mahasiswa Pascasarjana UIN Antasari a.n. Muhammad Rahmatullah/NIM.1602520011 diperlukan Dosen Pembimbing Proposal Tesis;
2. Bahwa untuk keperluan itu dipandang perlu menetapkan Dosen Pembimbing Proposal Tesis dimaksud dengan Surat Keputusan Direktur Pascasarjana;
3. Bahwa yang tercantum pada Surat Keputusan ini sesuai dengan latar belakang pendidikan dan keahliannya dipandang mampu melaksanakan tugas-tugasnya dengan baik.
- Mengingat : 1. Undang-Undang RI No. 20 Tahun 2003 tentang Sistem Pendidikan Nasional;
2. Undang-Undang RI No. 12 Tahun 2012 tentang Sistem Pendidikan Tinggi;
3. Perpres RI No. 36 Tahun 2017 tentang Universitas Islam Negeri Antasari;
4. Surat Keputusan Menteri Agama No. 20 Tahun 2017 tentang Organisasi dan Tata Kerja UIN Antasari;
5. Surat Keputusan Menteri Agama No. 29 Tahun 2017 tentang Statuta UIN Antasari Banjarmasin;
6. Keputusan Dirjen Binbaga Islam Depag RI No. E/176/2000 tentang Program Pascasarjana IAIN Antasari;
7. Surat Keputusan Dirjen Pendidikan Islam Kementerian Agama RI Nomor: 2085 Tahun 2013 tentang Transformasi Konsentrasi Menjadi Program Studi pada Program Magister IAIN Antasari Banjarmasin;
8. Petunjuk Operasional (PO) Penggunaan Dana DIPA pada UIN Antasari Banjarmasin Tahun 2019;
9. Pedoman Penulisan Tesis Pascasarjana UIN Antasari.

M E M U T U S K A N

- Menetapkan :
Pertama : Mengangkat Prof. Dr. H. Syaifuddin Sabda, M.Ag. Sebagai Pembimbing Proposal Tesis a.n. Muhammad Rahmatullah/NIM.1602520011 dengan Judul “Pembelajaran Al-Qur’an (Tahsin, Tahfiz, dan Tafsir) di Pondok Pesantren se Kota Banjarmasin”
- Kedua : Tugas Pembimbing adalah membantu mahasiswa menyelesaikan penulisan proposal tesis;
- Ketiga : Kepada pembimbing diberikan honor pembimbing sesuai ketentuan yang berlaku;
- Keempat : Segala biaya yang diakibatkan dari kegiatan ini akan dibebankan kepada DIPA UIN Antasari Banjarmasin Tahun 2019;
- Kelima : Keputusan ini disampaikan kepada Pembimbing untuk diketahui dan dipergunakan sebagaimana mestinya, dengan ketentuan apabila terdapat kekeliruan akan diadakan perubahan dan perbaikan sebagaimana mestinya.
- Keenam : Surat keputusan ini berlaku pada semester ganjil 2019/2020 dan diperpanjang kembali pada semester berikutnya apabila mahasiswa dinyatakan berstatus aktif.

Ditetapkan di : Banjarmasin,
Pada tanggal : 27 Agustus 2019

a.n. Rektor
Direktur,

Prof. Dr. H. Syaifuddin Sabda, M.Ag.
NIP. 19580621 198603 1 001

Tembusan :

1. Rektor UIN Antasari;
2. Kepala Kantor Pelayanan Perbendaharaan Negara di Banjarmasin;
3. Ketua Prodi S2 Pendidikan Agama Islam;
4. Bendahara Pengeluaran UIN Antasari Banjarmasin;
5. Muhammad Rahmatullah (Mhs. Yang bersangkutan);
6. Pembimbing;
7. Arsip.

No : - Banjarmasin, 23 April 2020
Lamp : Naskah Proposal Tesis & Kelengkapan lainnya. (file softcopy)
Hal : Permohonan Ujian Proposal Tesis

K e p a d a Yth.

Direktur Pascasarjana UIN Antasari
Cq. Prodi PAI
Di_ Banjarmasin.

Yang bertanda tangan dibawah ini :

N a m a : Muhammad Rahmatullah
Tempat/Tgl lahir : 25 Desember 1992
NIM : 1602520011
Prodi : Pendidikan Agama Islam
Alamat : Jl. Dharma Bakti 5 F blok 1 No. 68 RT. 12
No.Telp/ HP : 082358673388

Sehubungan telah diterimanya Proposal Tesis saya yang berjudul :

**KURIKULUM & PEMBELAJARAN AL QUR AN STUDI TENTANG
PROGRAM TAHSIN, TAHFIZ, TAFSIR DI PONDOK PESANTREN AL
ISTIQAMAH, DARUL 'ILMI DAN AL FALAH KALIMANTAN SELATAN**

Dengan Dosen pembimbing
Prof. Dr. H. Syaifuddin Sabda, M. Ag

dan telah menyetujui untuk diujikan, Maka dengan ini saya mohon
dijadwalkan Ujian Proposal Tesis dengan waktu yang tidak terlalu lama.

Demikian permohonan ini disampaikan, atas perhatian dan perkenannya
diucapkan terima kasih.

Wassalam

Mengetahui
Pembimbing,



Prof. Dr. H. Syaifuddin Sabda, M. Ag

Pemohon,

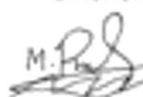

Muhammad Rahmatullah

Catatan/ Mohon Lampirkan :

1. Foto Copy KTM atau Surat Keterangan Aktif Sebagai Mahasiswa PPs. satu (1) lembar.
 2. Foto Copy tanda lunas (kuitansi) SPP SMT. 1 s/d SMT. akhir, masing-masing satu (1) lembar.
- Surat Permohonan dan Naskah Proposal Tesis yang akan diseminarkan serta perlengkapan lainnya diserahkan kebagian Prodi,
 - Segala kelengkapan persyaratan di cek oleh petugas Prodi., bila persyaratan belum lengkap maka ujian proposal tidak dapat diproses.

Setelah selesai proses ujian proposal, Mhs. yang bersangkutan menghadap kebagian Mikwa untuk pembuatan surat riset dan hal-hal yang dianggap perlu.



**KEMENTERIAN AGAMA RI
UNIVERSITAS ISLAM NEGERI ANTASARI
PASCASARJANA**

Alamat : Jalan A. Yani Km. 4, 5 Telp 0511-3250801 dan Fax. 0511-3264143 Banjarmasin
Website: pasca.uin-antasari.ac.id

Nomor : e-31 /Un.14/III/PP.00.9/05/2020
Lamp. : Proposal tesis
Hal : Ujian proposal tesis

Banjarmasin, 06 Mei 2020

Kepada Yth.

1. Dr. Hj. Salamah, M.Pd (**Ketua penguji**)
2. Prof. Dr. H. Ridhahani Fidzi, M.Pd (**Penguji utama**)
3. Prof. Dr. H. Syaifuddin Sabda, M.Ag (**Anggota penguji**)
4. Dr. Hj. Tarwilah, M. Ag (**Anggota/sekretaris**)

Assalamu'alaikum Wr. Wb.

Dengan ini diberitahukan bahwa ujian proposal tesis a.n. :

Nama : Muhammad Rahmatullah

N I M : 1602520011

Prodi : PAI

Judul Tesis : Kurikulum & Pembelajaran Al Qur'An Studi Tentang Program
Tahsin, Tahfiz, Tafsir di Pondok Pesantren Al Istiqamah, Darul
'Ilmi Dan Al Falah Kalimantan Selatan.

dilaksanakan pada :

Hari/tanggal : Jum'at, 08 Mei 2020

Waktu : 10. 00– 11.30 Wita

Tempat/Via : *Hang Out Meet By Google*

Demikian hal ini kami sampaikan untuk dapat dilaksanakan sebagaimana mestinya.
Atas perhatian dan perkenan Bapak/Ibu kami haturkan terima kasih.

Wassalam,

a.n. Direktur,
Ketua Prodi Pendidikan Agama Islam



Dr. Hj. Salamah, M.Pd
NIP. 19680915 199403 2 002

Tembusan :

1. Direktur Pascasarjana UIN Antasari
2. Penguji
3. Mahasiswa Ybs (Muhammad Rahmatullah)



DOKUMENTASI UJIAN PROPOSAL TESIS

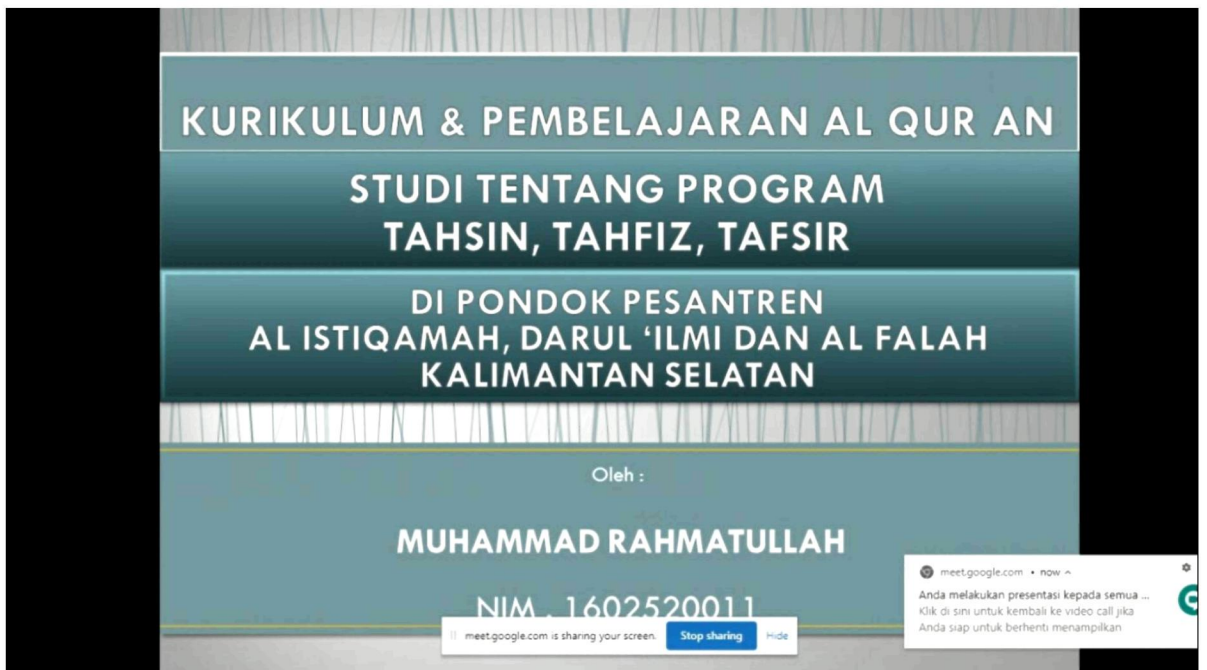
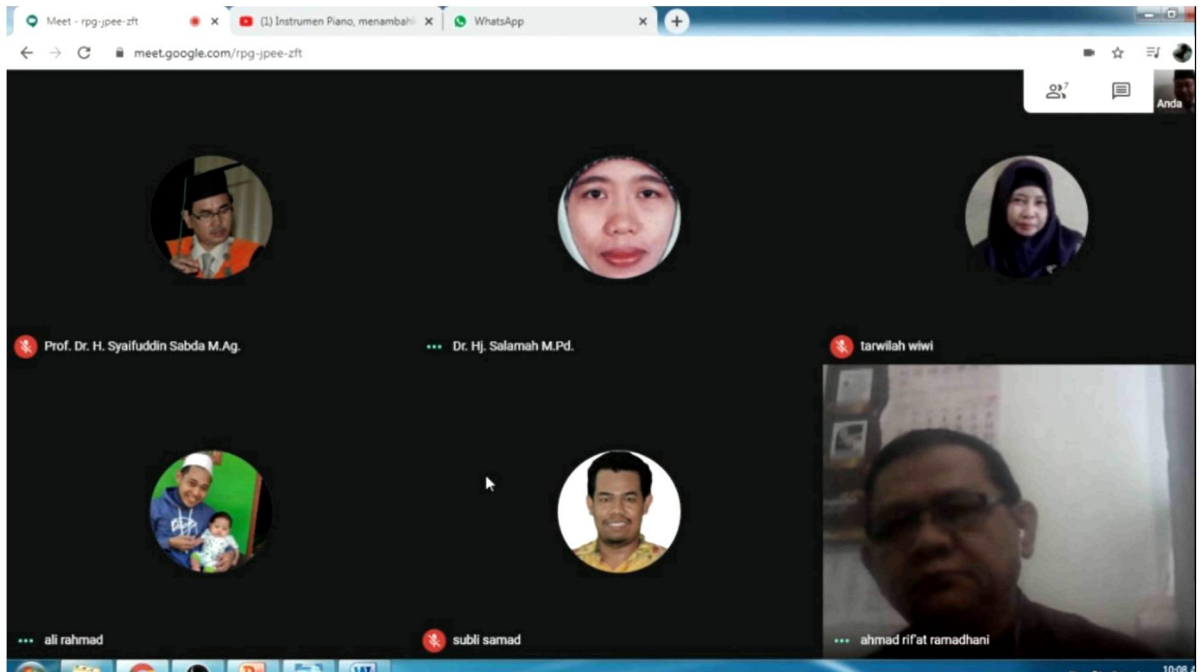

**KEPUTUSAN REKTOR UIN ANTASARI
NOMOR e-128 TAHUN 2020
T E N T A N G
PEMBIMBING TESIS**

DIREKTUR PASCASARJANA UIN ANTASARI

- Menimbang : 1. Bahwa untuk mendukung kelancaran penulisan tesis mahasiswa Pascasarjana UIN Antasari a.n. Muhammad Rahmatullah/NIM.1602520011 diperlukan Dosen Pembimbing Tesis;
2. Bahwa untuk keperluan itu dipandang perlu menetapkan Dosen Pembimbing Tesis dimaksud dengan Surat Keputusan Direktur Pascasarjana;
3. Bahwa mereka yang nama-namanya tercantum pada Surat Keputusan ini sesuai dengan latar belakang pendidikan dan keahliannya dipandang mampu melaksanakan tugas-tugasnya dengan baik.
- Mengingat : 1. Undang-Undang RI No. 20 Tahun 2003 tentang Sistem Pendidikan Nasional;
2. Undang-Undang RI No. 12 Tahun 2012 tentang Sistem Pendidikan Tinggi;
3. Perpres RI No. 36 Tahun 2017 tentang Universitas Islam Negeri Antasari;
4. Surat Keputusan Menteri Agama No. 20 Tahun 2013 tentang Organisasi dan Tata Kerja IAIN Antasari;
5. Surat Keputusan Menteri Agama No. 35 Tahun 2008 tentang Statuta IAIN Antasari Banjarmasin;
6. Keputusan Dirjen Binbaga Islam Depag RI No. E/176/2000 tentang Program Pascasarjana IAIN Antasari;
7. Surat Keputusan Dirjen Pendidikan Islam Kementerian Agama RI Nomor : 2085 Tahun 2013 tentang Transformasi Konsentrasi Menjadi Program Studi pada Program Magister IAIN Antasari Banjarmasin;
8. Petunjuk Operasional (PO) Penggunaan Dana DIPA pada UIN Antasari Banjarmasin Tahun 2020;
9. Pedoman Penulisan Tesis Pascasarjana UIN Antasari.

M E M U T U S K A N

- Menetapkan :
- Pertama : Mengangkat Prof.Dr. H. Syaifuddin Sabda, M.Ag. dan Dr. Hj. Tarwilah, M.Ag. Sebagai Pembimbing Tesis a.n. Muhammad Rahmatullah/NIM.1602520011 dengan judul: "Kurikulum dan Pembelajaran Al-Qur'an Studi tentang Program Tahsin, Tahfiz, Tafsir di Pondok Pesantren al-Istiqamah, Darul Ilmi dan Al-Falah Kalimantan Selatan".
- Kedua : Tugas Pembimbing adalah membantu mahasiswa menyelesaikan penulisan tesis;
- Ketiga : Kepada masing-masing pembimbing diberikan honor pembimbing sesuai ketentuan yang berlaku;
- Keempat : Segala biaya yang diakibatkan dari kegiatan ini akan dibebankan kepada DIPA UIN Antasari Banjarmasin Tahun 2020;
- Kelima : Keputusan ini disampaikan kepada masing-masing Pembimbing untuk diketahui dan dipergunakan sebagaimana mestinya, dengan ketentuan apabila terdapat kekeliruan akan diadakan perubahan dan perbaikan sebagaimana mestinya.
- Keenam : Surat keputusan ini berlaku pada semester genap 2019/2020 dan diperpanjang kembali pada semester berikutnya apabila mahasiswa dinyatakan berstatus aktif.

Ditetapkan di : Banjarmasin,

Pada tanggal : 22 Juni 2020

Rektor

Direktur,



Dr. H. Syaifuddin Sabda, M.Ag
NIP. 19580621 198603 1 001

Tembusan :

1. Rektor UIN Antasari;
2. Kepala Kantor Pelayanan Perbendaharaan Negara di Banjarmasin;
3. Ketua Prodi S2 Pendidikan Agama Islam;
4. Bendahara Pengeluaran UIN Antasari Banjarmasin;
5. Pembimbing;
6. Muhammad Rahmatullah (Mhs.yang bersangkutan);
7. Arsip.





**KEMENTERIAN AGAMA REPUBLIK INDONESIA
UNIVERSITAS ISLAM NEGERI
ANTASARI BANJARMASIN
PASCASARJANA**

Jalan A. Yani Km. 4.5 Banjarmasin 70235 Telepon (0511) 3250801 Faksimili (0511) 3264143
e-mail: ps@uin-antasari.ac.id website: pasca.uin-antasari.ac.id

Nomor : e-96/Un.14/IV/TL.00/6/2020
Lampiran : -
Hal : **Pengantar penelitian Tesis**

Banjarmasin, 26 Juni 2020

Kepada Yth.

Pimpinan Ponpes Al-Istiqamah Banjarmasin
Di- Tempat

Assalamu'alaikum, Wr, Wb.

Dengan hormat, disampaikan bahwa mahasiswa yang tersebut di bawah ini :

Nama : **Muhammad Rahmatullah**
Tempat Tanggal Lahir : Banjarmasin, 25 Desember 1992
Nim : 1602520011
Jenis Kelamin : Laki-Laki
Program Studi : S-2 Pendidikan Agama Islam
Semester : VIII (delapan)
Alamat : Jl. Dharma Bakti 5 F Blok 1 No.68 Rt.12, Kel.
Pemurus Luar, Kec. Banjarmasin Timur, Kota
Banjarmasin

adalah benar mahasiswa Program Magister (S2) Pascasarjana UIN Antasari Banjarmasin, dan yang bersangkutan akan melakukan penelitian pada Lembaga/Institusi yang Bapak/Ibu pimpin dalam rangka menyusun tesis :

Judul : **Kurikulum dan Pembelajaran Al-Qur'an Studi tentang Tasin, Tahfiz dan Tafsir di Pondok Pesantren Kalimantan Selatan**

Lama riset :

Demikian surat ini dibuat dan diberikan kepada yang bersangkutan, agar dapat dipergunakan sebagaimana mestinya.

Wassalam
Direktur,



Prof. Dr. H. Syaifuddin Sabda, M.Ag.
NIP. 19580621 198603 1 001





KEMENTERIAN AGAMA REPUBLIK INDONESIA
UNIVERSITAS ISLAM NEGERI
ANTASARI BANJARMASIN
PASCASARJANA

Jalan A. Yani Km. 4.5 Banjarmasin 70235 Telepon (0511) 3250801 Faksimili (0511) 3264143
e-mail: ps@uin-antasari.ac.id website: pasca.uin-antasari.ac.id

Nomor : e-96/Un.14/IV/TL.00/6/2020
Lampiran : -
Hal : **Pengantar penelitian Tesis**

Banjarmasin, 26 Juni 2020

Kepada Yth.

Pimpinan Ponpes Darul Ilmi Banjarbaru
Di- Tempat

Assalamu'alaikum, Wr, Wb.

Dengan hormat, disampaikan bahwa mahasiswa yang tersebut di bawah ini :

Nama : **Muhammad Rahmatulah**
Tempat Tanggal Lahir : Banjarmasin, 25 Desember 1992
Nim : 1602520011
Jenis Kelamin : Laki-Laki
Program Studi : S-2 Pendidikan Agama Islam
Semester : VIII (delapan)
Alamat : Jl. Dharma Bakti 5 F Blok 1 No.68 Rt.12, Kel.
Pemurus Luar, Kec. Banjarmasin Timur, Kota
Banjarmasin

adalah benar mahasiswa Program Magister (S2) Pascasarjana UIN Antasari Banjarmasin, dan yang bersangkutan akan melakukan penelitian pada Lembaga/Institusi yang Bapak/Ibu pimpin dalam rangka menyusun tesis :

Judul : **Kurikulum dan Pembelajaran Al-Qur'an Studi tentang Tasin, Tahfiz dan Tafsir di Pondok Pesantren Kalimantan Selatan**

Lama riset :

Demikian surat ini dibuat dan diberikan kepada yang bersangkutan, agar dapat dipergunakan sebagaimana mestinya.

Wassalam
Direktur,



Prof. Dr. H. Syaifuldin Sabda, M.Ag.
NIP. 19580621 198603 1 001





**KEMENTERIAN AGAMA REPUBLIK INDONESIA
UNIVERSITAS ISLAM NEGERI
ANTASARI BANJARMASIN
PASCASARJANA**

Jalan A. Yani Km. 4.5 Banjarmasin 70235 Telepon (0511) 3250801 Faksimili (0511) 3264143
e-mail: ps@uin-antasari.ac.id website: pasca.uin-antasari.ac.id

Nomor : e-96/Un.14/IV/TL.00/6/2020
Lampiran : -
Hal : **Pengantar penelitian Tesis**

Banjarmasin, 26 Juni 2020

Kepada Yth.

Pimpinan Ponpes Al-Falah Banjarbaru
Di- Tempat

Assalamu'alaikum, Wr, Wb.

Dengan hormat, disampaikan bahwa mahasiswa yang tersebut di bawah ini :

Nama : **Muhammad Rahmatulah**
Tempat Tanggal Lahir : Banjarmasin, 25 Desember 1992
Nim : 1602520011
Jenis Kelamin : Laki-Laki
Program Studi : S-2 Pendidikan Agama Islam
Semester : VIII (delapan)
Alamat : Jl. Dharma Bakti 5 F Blok 1 No.68 Rt.12, Kel. Pemurus Luar, Kec. Banjarmasin Timur, Kota Banjarmasin

adalah benar mahasiswa Program Magister (S2) Pascasarjana UIN Antasari Banjarmasin, dan yang bersangkutan akan melakukan penelitian pada Lembaga/Institusi yang Bapak/Ibu pimpin dalam rangka menyusun tesis :

Judul : **Kurikulum dan Pembelajaran Al-Qur'an Studi tentang Tasin, Tahfiz dan Tafsir di Pondok Pesantren Kalimantan Selatan**

Lama riset :

Demikian surat ini dibuat dan diberikan kepada yang bersangkutan, agar dapat dipergunakan sebagaimana mestinya.

Wassalam
Direktur,



Prof. Dr. H. Sya'uddin Sabda, M.Ag.
NIP. 19580621 198603 1 001



PERTANYAAN WAWANCARA PENELITIAN

A. Kepada Ustadz Pengajar dan Pimpinan Pondok Pesantren

1. Apa yang menjadi latar belakang adanya program pembelajaran Tahsin, Tahfidz, dan Tafsir Alquran di Pondok Pesantren ini ?
2. Apa saja kegiatan yang ada di Pondok Pesantren ini ?
3. Bagaimana konsep program pembelajaran Tahsin, Tahfidz, dan Tafsir Alquran di Pondok Pesantren ini ?
4. Apa saja sarana prasarana guna menunjang pembelajaran Tahsin, Tahfidz, dan Tafsir Alquran di Pondok Pesantren ini ?
5. Bagaimana kondisi Pondok Pesantren saat ini ?
6. Apa-apa saja faktor pendukung dan faktor penghambat pada pembelajaran Tahsin, Tahfidz, dan Tafsir Alquran di Pondok Pesantren ini ?
7. Bagaimana hasil penerapan proses pembelajaran Tahsin, Tahfidz, dan Tafsir Alquran di Pondok Pesantren ini dalam meningkatkan prestasi belajar ?

B. Kepada Santri yang belajar di Pondok Pesantren

1. Bagaimana pendapatmu tentang cara mengajar para ustadz Tahsin, Tahfidz, dan Tafsir Alquran di Pondok Pesantren ini ?
2. Apakah kamu memahami materi yang telah di sampaikan oleh ustadz pengajar Tahsin, Tahfidz dan Tafsir Alquran di Pondok Pesantren ini ?
3. Apakah pembelajaran Tahsin, Tahfidz, dan Tafsir Alquran di Pondok Pesantren ini mempengaruhi pembagian waktu dan pemahaman dengan pelajaran yang lainnya ?

DOKUMENTASI WAWANCARA

USTADZ DAN PIMPINAN PONDOK PESANTREN AL ISTIQAMAH



Bersama Kepala Madrasah Diniyah
Pondok Pesantren Al Istiqamah



Bersama Ustadz Pengajar Tahsin



Bersama Ustadz Pengajar Tahfidz



Bersama Ustadz Pengajar Tafsir

DOKUMENTASI WAWANCARA

USTADZ DAN PIMPINAN PONDOK PESANTREN AL FALAH



Bersama Pimpinan Pondok Pesantren Al Falah



Bersama Ustadz Pengajar Tahsin Wustho dan Ulya



Bersama Ustadz Pengajar Tahfidz



Bersama Ustadz Pengajar Tafsir

DOKUMENTASI WAWANCARA

USTADZ DAN PIMPINAN PONDOK PESANTREN DARUL 'ILMI



Bersama Pimpinan Pondok Pesantren Darul 'Ilmi



Bersama Ustadz Pengajar Tahsin



Bersama Ustadz Pengajar Tahfidz



Bersama Ustadz Pengajar Tafsir



SURAT KETERANGAN SELESAI PENELITIAN

Nomor : 09/SK-SP/X/2020

Saya yang bertanda tangan di bawah ini Kepala Madrasah Diniyah Pondok Pesantren Al Istiqamah Banjarmasin menerangkan :

Nama : Muhammad Rahmatullah
Tempat, Tanggal Lahir : Banjarmasin, 25 Desember 1992
NIM : 1602520011
Program Studi : Pendidikan Agama Islam Pascasarjana UIN Antasari
Semester : VIII
Judul Tesis : Pembelajaran Al Qur an Studi Tentang Tahsin, Tahfiz, dan Tafsir di Pondok Pesantren Kalimantan Selatan
Waktu Penelitian : Juli s/d Oktober 2020

Yang bersangkutan telah selesai melaksanakan penelitian untuk penggalan data dalam rangka penyusunan Tesis di Pondok Pesantren Al Istiqamah Banjarmasin.

Demikian surat keterangan ini diberikan, agar dapat dipergunakan sebagaimana mestinya.

Banjarmasin, 07 Oktober 2020

**Kepala Madrasah Diniyah
Pondok Pesantren Al Istiqamah**

H. Salman Al Farisy



YAYASAN PONDOK PESANTREN AL FALAH
PONDOK PESANTREN AL FALAH PUTERA
BANJARBARU KALIMANTAN SELATAN

NSPP : 510363720001

Jalan A. Yani Km.23 Landasan Ulin Liang Anggang Banjarbaru Kalimantan Selatan 70723 Telp/Fax 0511 - 4705050

SURAT KETERANGAN SELESAI PENELITIAN

Nomor : 988/PPA-Pa./C.7/X/2020

Saya yang bertanda tangan di bawah ini Mudir Pondok Pesantren Al Falah Putera Banjarbaru menerangkan :

Nama : MUHAMMAD RAHMATULLAH
Tempat, Tanggal Lahir : Banjarmasin, 25 Desember 1992
NIM : 1602520011
Program Studi : S.2 Pendidikan Agama Islam UIN Antasari Banjarmasin
Semester : Genap - VIII
Judul Tesis : Pembelajaran Al-Qur'an Studi tentang Tahsin, Tahfiz dan Tafsir di Pondok Pesantren Kalimantan
Waktu Penelitian : Juli s.d Oktober 2020

Yang bersangkutan telah selesai melaksanakan penelitian untuk penggalan data dalam rangka penyusunan Tesis di Pondok Pesantren Al Falah Putera Banjarbaru.

Demikian surat keterangan ini diberikan, agar dapat dipergunakan sebagaimana mestinya.



Banjarbaru, 13 Oktober 2020
Mudir Ponpes Al Falah Putera,

[Signature]
KH. Syamsunie, S.Pd.I.
NIK. 750726092



المعهد الاسلامي دارالعلم
YAYASAN PONDOK PESANTREN
" DARUL ILMI "

Akta Notaris : Bachtlar / No. 17 Tanggal 13 Juni 1988

Jl. Jend. A. Yani Km. 19.200 Kec. Liang Anggang Kota Banjarbaru Telp. (0511) 7526293, 4705430

SURAT KETERANGAN

Nomor : 102/YPP.DI/BJB/X/2020

Yang bertanda tangan dibawah ini Pimpinan Pondok Pesantren Darul Ilmi Kota Banjarbaru menerangkan:

Nama : **Muhammad Rahmatullah**

TTL : 25 Desember 1992

NIM/NIMKO : 1602520011

Prodi/Jurusan : Pendidikan Agama Islam

Semester : Delapan

Judul Tesis : **"PEMBELAJARAN AL-QUR'AN STUDI TENTANG PROGRAM TAHSIN, TAHFIZ DAN TAFSIR DI PONDOK PESANTREN KALIMANTAN SELATAN".**

Alamat : Jl. Dharma Bakti 5 F, Blok 1 No. 68, Rt. 12, Kota Banjarmasin

Yang bersangkutan telah melaksanakan penelitian di Pondok Pesantren Darul Ilmi dari Bulan Juli sampai Oktober 2020.

Demikian surat keterangan telah melaksanakan penelitian ini kami berikan agar dapat dipergunakan sebagaimana mestinya.

Banjarbaru, 21 Oktober 2020

Pimpinan Pondok Pesantren Darul Ilmi

Dr. KH. Humran Mahmud, M.I.Kom.



KEMENTERIAN AGAMA REPUBLIK INDONESIA
UNIVERSITAS ISLAM NEGERI
ANTASARI BANJARMASIN
PASCASARJANA

Jalan A. Yani Km. 4.5 Banjarmasin 70235, Telepon (0511) 3250801, Faksimili (0511) 3264143,
e-mail: ps@uin-antasari.ac.id, website: www.pasca.uin.antasari.ac.id

No :
Lamp : **4 (empat) Naskah tesis & Kelengkapan lainnya.**
Hal : **Permohonan Munaqasah Tesis**

Banjarmasin, 23 Desember 2020

Kepada Yth.
Direktur Pascasarjana UIN Antasari
Di _ Banjarmasin.

Yang bertanda tangan dibawah ini :

Nama / Gelar Sarjana S1 : Muhammad Rahmatullah, S. Pd. I
Tempat / Tgl lahir : Banjarmasin, 25 Desember 1992
NIM : 1602520011
Program Studi : Pendidikan Agama Islam
Lulusan S1 : STAI Al Jami Banjarmasin
Pekerjaan : Swasta
Alamat : Jl. Dharma Bakti 5 F Blok 1 No. 68 RT. 12 Banjarmasin
No.Telp/HP : 082358673388

Sehubungan telah selesainya Revisi penggarapan/ penulisan tesis saya yang berjudul :
Program Pembelajaran Tahsin, Tahfidz, dan Tafsir Alquran Pada Pondok Pesantren
Al Istiqamah, Darul 'Ilmi dan Al Falah Kalimantan Selatan

Dengan Dosen pembimbing sebagai berikut :

1. Prof. Dr. H. Syaifuddin Sabda, M. Ag (Pembimbing 1)
2. Dr. Hj. Tarwilah, M. Ag (Pembimbing 2)

Maka dengan ini saya mohon dijadwalkan Munaqasah Tesis dimaksud dengan waktu yang tidak
terlalu lama .
Demikian disampaikan, atas perhatian dan perkenan bapak diucapkan terima kasih.

Wassalam
Pemohon,

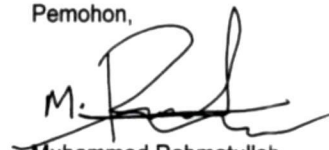
Muhammad Rahmatullah
NIM.1602520011

Mengetahui,
Pembimbing 1,

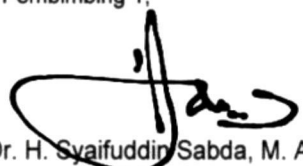
(Prof. Dr. H. Syaifuddin Sabda, M. Ag)

Pembimbing 2,

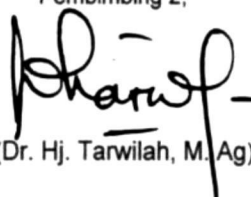
(Dr. Hj. Tarwilah, M. Ag)



KEMENTERIAN AGAMA RI
UNIVERSITAS ISLAM NEGERI ANTASARI
PASCASARJANA

Alamat : Jalan Jend. A. Yani. Km. 4,5 Telp.05113250801/ Fax. 0511-3264143 Banjarmasin

**JADWAL MUNAQASYAH TESIS
PASCASARJANA UIN ANTASARI BANJARMASIN**

NAMA	:	Muhammad Rahmatullah
TEMPAT/TGL LAHIR	:	Bajarmasin, 25 Desember 1992
NIM	:	1602520011
PROGRAM STUDI	:	S-2 PAI
ALAMAT	:	Jl. Dharma Bakti 5 F Blok 1 No. 68 RT. 12 Kel. Pemurus Luar Kec. Banjarmasin Timur Kota Banjarmasin/HP. 82358673388
JUDUL TESIS	:	“Program Pembelajaran Tahsin, Tahfidz, dan Tafsir Alquran Pada Pondok Pesantren Al Istiqamah, Darul ‘Ilmi, dan Al Falah Kalimantan Selatan”
PEMBIMBING	:	1. Prof. Dr. H. Syaifuddin Sabda, M. Ag . 08125058316
		2. Dr. Hj. Tarwilah, M. Ag . 081350205131
		1. Prof. Dr. H. Syaifuddin Sabda, M.Ag (Ketua/Anggota)
		(Menguji : Wawasan Pengetahuan yang bersifat umum)
		2. Dr. H. Hilmi Mizani, M.Ag (Anggota)
		(Menguji : Isi Materi Tesis)
	3. Dr. Hj. Tarwilah, M. Ag (Anggota)	
	(Menguji : Metodologi dan Relevansi Teori yang digunakan)	
	4. Dr. Siti Aisyah, M.Ag (Sekretaris/Anggota)	
	(Menguji : Bahasa dan Teknik Penulisan)	
HARI, TANGGAL	:	Rabu 13 Januari 2021
WAKTU	:	08.30-10.00 WITA
TEMPAT	:	Zoom Meeting Online
CATATAN	:	1. -KEPADA MAHASISWA YANG TERUJI WAJIB BERHADIR 15 MENIT SEBELUM SIDANG MUNAQASYAH DIMULAI. -MAHASISWA PRIA MEMAKAI JAS, PECI DAN DASI SELAMA UJIAN BERLANGSUNG -MAHASISWA PEREMPUAN MEMAKAI JAS ATAU BLAZER SELAMA UJIAN BERLANGSUNG
		2. -KEPADA PENGUJI AGAR MEMAKAI PAKAIAN RESMI LAYAKNYA UJIAN -APABILA PENGUJI BERHALANGAN HARAP SEGERA MEMBERITAHU PETUGAS TLP. 0818-0425-5731

Banjarmasin, Rabu, 13 Januari 2021

A. Direktur Pascasarjana

Ketua Prodi S-2 PAI



Dr. Hj. Salamah, M.Pd

NIP. 19680915 199403 2 002

DOKUMENTASI SIDANG MUNAQASYAH TESIS

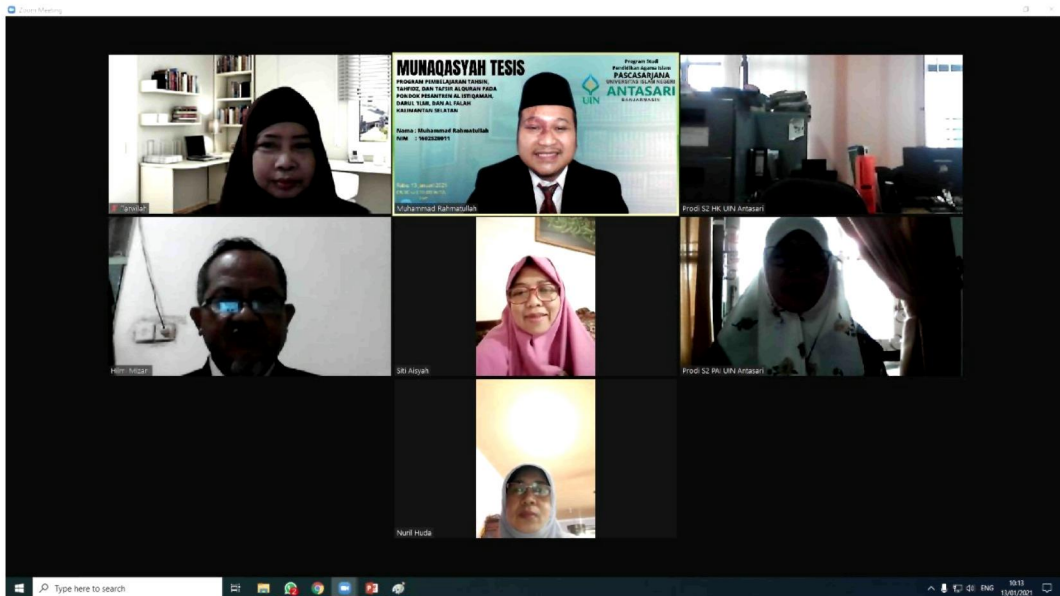
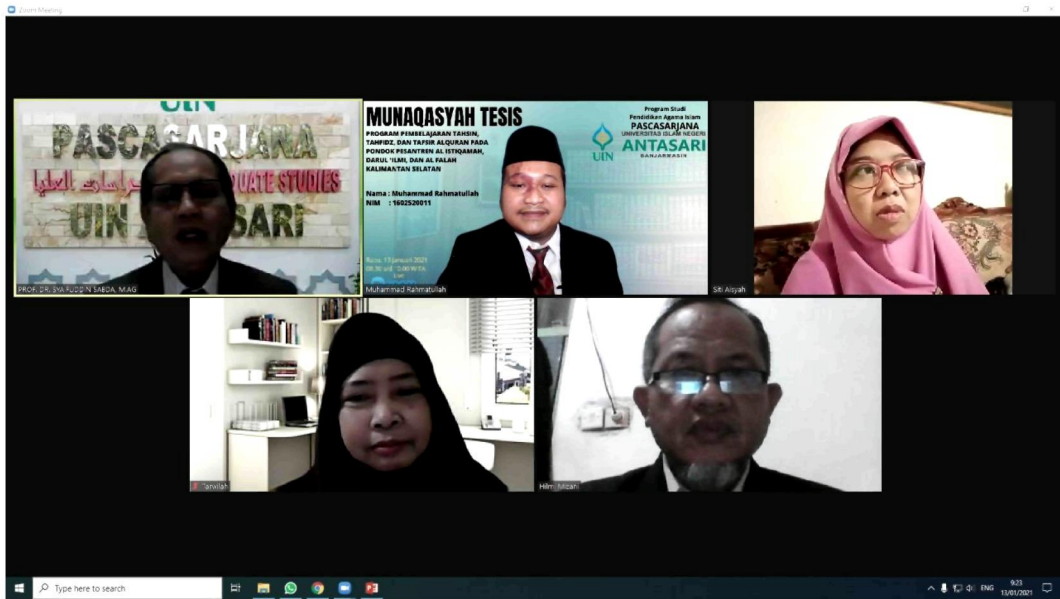



KEMENTERIAN AGAMA REPUBLIK INDONESIA
UNIVERSITAS ISLAM NEGERI ANTASARI BANJARMASIN
PASCASARJANA
UNIT PENJAMINAN MUTU

SERTIFIKAT BEBAS PLAGIARISME
205/Un.14/IV/UPM-BP/12/2020

Setelah kami melakukan pengecekan dengan aplikasi turmitin pada alamat <https://www.turmitin.com/>, dengan ini, kami nyatakan bahwa tesis yang ditulis oleh

Nama : Muhammad Rahmatullah
NIM : 1602520011
Jenjang / Program Studi : S-2 Pendidikan Agama Islam
Judul Tesis : Program Pembelajaran Tahsin, Tahfiz, dan Tafsir Al Qur'an Pada Pondok Pesantren Al Istiqamah, Darul 'Ilmi, dan Al Falah Kalimantan Selatan.

tidak terindikasi plagiarisme dengan hasil kurang dari 20%. Naskah tesis yang tidak terindikasi plagiarisme tersebut harus diunggah di repository UIN Antasari di alamat <http://idr.uin-antasari.ac.id/>

Banjarmasin, 29 Desember 2020

Mengetahui
Direktur

Ketua Unit Penjaminan Mutu

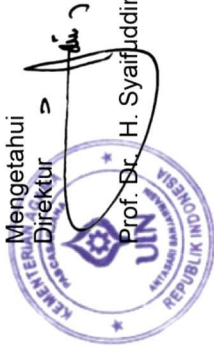

Prof. Dr. H. Syaifuddin Sabda, M.Ag.

Dr. Ahmad Juhaidi, S. Ag. M.Pd.I.

DAFTAR RIWAYAT HIDUP



1. Nama Lengkap : Muhammad Rahmatullah, S. Pd. I
2. Tempat, Tanggal Lahir : Banjarmasin, 25 Desember 1992
3. Jenis Kelamin : Laki-laki
4. Status : Belum Menikah
5. Agama : Islam
6. Kewarganegaraan : Indonesia
7. Alamat Sekarang : Jl. Dharma Bakti V F Blok I No. 68 RT. 12
Kecamatan Banjarmasin Timur Kota Banjarmasin
8. No. Hp : 082358673388 / 089691559797
9. Pendidikan :
 - a. SDN Sungai Lulut 8 Banjarmasin Tahun 2005
 - b. Madrasah Tsanawiyah Pondok Pesantren Al Mursyidul Amin Tahun 2009
 - c. Paket C Pondok Pesantren Al Mursyidul Amin Tahun 2011
 - d. STAI Al Jami Banjarmasin Tahun 2015
 - e. Pascasarjana UIN Antasari (*Sedang Penyelesaian Tugas Akhir Tahun 2020*)
10. Pengalaman Kerja :
 - a. Ustadz Pondok Pesantren Al Istiqomah Banjarmasin Tahun 2011 - 2019
 - b. Guru Baca Tulis Al Qur an Madrasah Ibtidayah Ihya Ulumiddin Banjarmasin Tahun 2012 - 2018
 - c. Guru Pendidikan Agama Islam & Pendidikan Al Quran SMK Islam Sabilal Muhtadin Banjarmasin Tahun 2018 – Sekarang

11. Pengalaman Organisasi :

- a. Angkatan Muda Sabilal Muhtadin Tahun 2007 - Sekarang
- b. Group Sholawat Raudhatus Syarif Tahun 2007 - Sekarang
- c. KNPI Kota Banjarmasin Tahun 2015 - Sekarang
- d. Forum Pemuda Lintas Agama Banjarmasin Tahun 2018 – Sekarang
- e. PW. PRIMA DMI Kalimantan Selatan Tahun 2018 - Sekarang
- f. FKDT Kota Banjarmasin Tahun 2017 - Sekarang
- g. MGMP PAI Kota Banjarmasin Tahun 2018 - Sekarang
- h. Komunitas Darbuka Banjarmasin Tahun 2017 – Sekarang
- i. Dan lain-lain

Demikian daftar riwayat hidup ini saya buat dengan sebenarnya untuk di ketahui dan apabila terdapat kekeliruan maka akan di perbaiki sebagaimana mestinya.

Banjarmasin, 23 Desember 2020

Hormat Saya,

Muhammad Rahmatullah