

LAMPIRAN I

Pedoman Wawancara

Wawancara Kepada **Pemilik kapal tentang pola kerjasama** yang di lakukan Di Desa Aluh-Aluh Besar Kecamatan Aluh-Aluh Kabupaten Banjar.

1. Berapa buah bapak memiliki kapal?
2. Darimana bapak mendapatkan modal untuk membeli peralatan melaut, Apakah ada pihak ketiga dalam modal tersebut ?
3. Praktek kerjasama yang bapak lakukan seperti apa ?
4. Apakah bapak ikut serta dalam pengoperasian kapal melaut, alasannya?
5. Apakah ada persyaratan dalam kerjasama yang bapak terapkan?
6. Berapa banyak orang yang diperlukan dalam satu kapal ketika melaut?
7. Apakah ada kontrak kerja, yang diterapkan bapak dalam kerjasama ini
8. apakah penimbangan dan penentuan harga jual hasil melaut, disaksikan langsung oleh bapak dan nelayan ?
9. Apakah ada perbedaan kerjasama selama adanya covid 19/masa pendemi?

Wawancara kepada pemilik kapal dan nelayan tentang **pemahaman pemilik kapal dan Nelayan dalam membangun kerjasama melaut** Di Desa Aluh-Aluh Besar Kec Aluh-Aluh Kab Banjar

1. Berapa lama bapak kerja sebagai nelayan?
2. Dengan siapa bapak melakukan kerjasama melaut, berapa lama?
3. Apakah bapak tertarik dalam kerjasama melaut, apa alasannya?
4. Apa saja resiko yang di hadapi dan bagaimana mengatasinya?
5. Seperti apa kerjasama yang bapak lakukan?
6. Apakah ada ketentuan-ketentuan yang harus di sepakati dalam kerjasama melaut?

LAMPIRAN II

Potret Dokumentasi Wawancara



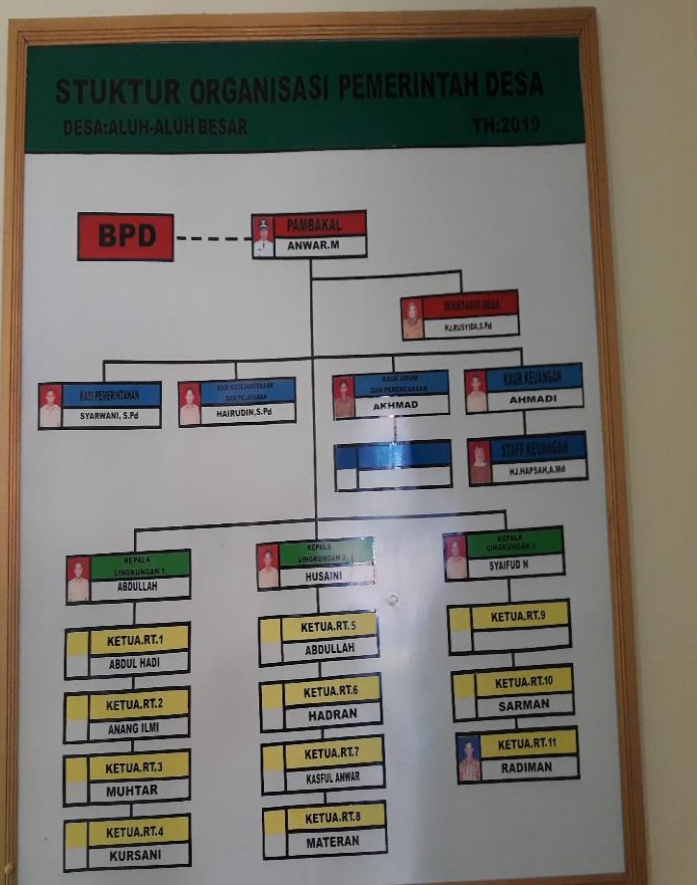





LAMPIRAN III

Surat Menyurat



KEMENTERIAN AGAMA REPUBLIK INDONESIA
UNIVERSITAS ISLAM NEGERI ANTASARI BANJARMASIN
FAKULTAS EKONOMI DAN BISNIS ISLAM
Jalan A. Yani Km. 4.5 Telp. (0511) 67834343 / 6777955 Banjarmasin 70235
e-mail: febimail@uin-antasari.ac.id / febi.uinantasari@gmail.com website: febi.uin-antasari.ac.id

SURAT KETERANGAN TELAH MELAKUKAN REVISI SKRIPSI

Setelah dilakukan pemeriksaan terhadap skripsi:

Nama : Halil
NIM : 170101050297
Fakultas : Ekonomi dan Bisnis Islam
Jurusan : Ekonomi Syariah
Judul Skripsi :

"Pola Kerjasama Pemilik Kapal Dengan Nelayan Di Desa Aluh-Aluh Besar
Kecamatan Aluh-Aluh Kabupaten Banjar."

Tim Penguji	Tanda Tangan
1. H. Badrian, M. Ag.	1.
2. Patimatu Jahra, M.S.I	2.
3. Annisa Sayyid, M.S.I	3.
4. Atika Zahra Maulida, M.S.I	4.

bahwa yang bersangkutan benar-benar telah melakukan revisi skripsi dan selanjutnya diizinkan untuk melakukan penjiilidan sesuai dengan aturan yang berlaku.

Demikianlah surat keterangan ini untuk dipergunakan sebagaimana mestinya.

Banjarmasin, 22 November 2020
Sekretaris Manaqasah Skripsi,

(Atika Zahra Maulida, M.S.I)
NIP. 198810132019032014

Mengetahui

Wakil Dekan Bid. Akademik dan Kelembagaan

Dr. Syaugi, MA.

NIP. 197002062000031002



**KEMENTERIAN AGAMA REPUBLIK INDONESIA
UNIVERSITAS ISLAM NEGERI
ANTASARI BANJARMASIN
FAKULTAS EKONOMI DAN BISNIS ISLAM**

Jalan A. Yani Km. 4.5 Banjarmasin 70235 Telepon (0511) 678 3434,
e-mail: febimail@uin-antasari.ac.id, website: febi.uin-antasari.ac.id

PENETAPAN JUDUL DAN PEMBIMBING SKRIPSI

Nomor : 1911 /Un.14/III.5/PP.00.9/07/2020

Setelah kami mempelajari dan diadakan perbaikan seperlunya atas rencana penelitian Saudara (i):

Nama : Halil
NIM : 170101050297
Program/Jurusan: S.1 / Ekonomi Syariah
Judul : Pola Kerjasama Pemilik Kapal Dengan Nelayan Di Desa Aluh-
Aluh Besar Kecamatan Aluh-Aluh Kabupaten Banjar

Kami dapat menyetujui rencana penelitian (proposal) tersebut. Sebagai pembimbing kami tetapkan sebagai berikut:

Dosen Pembimbing Skripsi : Pati Matu Jahra, S.Ag., M.S.I

Saudara (i) diharapkan segera melakukan konsultasi dengan Dosen Pembimbing Skripsi guna mendapatkan arahan dalam rangka persiapan pembuatan skripsi selanjutnya.

Demikian penetapan ini dibuat untuk diketahui dan dilaksanakan dengan semestinya.

Banjarmasin, 22 Juli 2020

Dekan



Dr. H. Fathurrahman Azhari, M.H.I
NIP. 19600609 198803 1 003

Tembusan :

1. Rektor UIN Antasari (sebagai laporan);
2. Dosen Pembimbing;
3. Mahasiswa (i) ybs;
4. Arsip.



KEMENTERIAN AGAMA REPUBLIK INDONESIA
UNIVERSITAS ISLAM NEGERI ANTASARI
FAKULTAS EKONOMI DAN BISNIS ISLAM

Jalan Jenderal Ahmad Yani Km 4,5 Telp. (0511) 3265783 Banjarmasin 70235

24 July 2020

Nomor : B-241/Un.14/IL.1/PP.00.0/07/2020
Lampiran : Satu berkas
Hal : Penetapan Waktu Ujian
Proposal Skripsi

Yth. Halil / 170101050297
Banjarmasin

Assalamu'alaikum wr. wb.

Berdasarkan surat permohonan Saudara (i) tertanggal 24 July 2020, maka dengan ini Ketua Jurusan Ekonomi Syariah Fakultas Ekonomi dan Bisnis Islam UIN Antasari menetapkan waktu ujian proposal skripsi kepada:

Nama / NIM : Halil / 170101050297
Jurusan : Ekonomi Syariah
Judul : Pola Kerjasama Pemilik Kapal dengan Nelayan di Desa Aluh-Aluh Besar Kecamatan Aluh-Aluh Kabupaten Banjar

Hari/Tanggal : Senin, 27/7/2020
Waktu : 14.00 - 14.45
Tempat : Secara Daring

dengan susunan penguji sebagai berikut:

Penguji : Pati Matu Jahra, S.Ag., M.Si
Notulen : Rahmi Khairawati, M.H.

Demikian surat ini dibuat untuk dipergunakan sebagaimana mestinya.

Wassalamu'alaikum wr. wb.



Catatan:

Diharap pelaksanaan seminar tepat waktu untuk menghindari tertundanya seminar-seminar berikutnya.

No. : 89



KEMENTERIAN AGAMA REPUBLIK INDONESIA
UNIVERSITAS ISLAM NEGERI ANTASARI
FAKULTAS EKONOMI DAN BISNIS ISLAM
Jalan Jenderal Ahmad Yani Km 4,5 Telp. (0511) 3265783 Banjarmasin 70235

SURAT KETERANGAN

Nomor: B-267/Un.14/II.1/PP.00.0/07/2020

Ketua Jurusan Ekonomi Syariah Fakultas Ekonomi dan Bisnis Islam UIN Antasari menyatakan dengan sebenarnya bahwa:

Nama : Halil
NIM : 170101050297
Jurusan : Ekonomi Syariah
Judul : Pola Kerjasama Pemilik Kapal dengan Nelayan di Desa Aluh-Aluh Besar Kecamatan Aluh-Aluh Kabupaten Banjar

telah melaksanakan ujian proposal skripsi pada:

Hari/Tanggal : Senin, 27/7/2020
Waktu : 14.00 - 14.45
Tempat : Secara Daring

dengan susunan tim penguji sebagai berikut:

Penguji : Pati Matu Jahra, S.Ag., M.Si
Notulen : Rahmi Khairawati, M.H.

Demikian surat keterangan ini dibuat untuk dipergunakan sebagaimana mestinya.

Banjarmasin, 29 July 2020



Tembusan:

1. Rektor UIN Antasari
2. Kabag Keuangan UIN Antasari
3. Mahasiswa ybs.

No. : 89



**KEMENTERIAN AGAMA REPUBLIK INDONESIA
UNIVERSITAS ISLAM NEGERI ANTASARI BANJARMASIN
FAKULTAS EKONOMI DAN BISNIS ISLAM**

Jalan A. Yani Km. 4.5 Telp. (0511) 6783434 – 6777955 Banjarmasin 70235
e-mail: febimail@uin-antasari.ac.id / website: www.febi.uin-antasari.ac.id

Nomor : 2052/Un.14/III.5/PP.00.9/07/2020
Sifat : Biasa
Lamp : -
Hal : Permohonan Izin Riset

Yth. Kepala Desa Aluh-Aluh

Dekan Fakultas Ekonomi dan Bisnis Islam UIN Antasari menerangkan dengan sebenarnya bahwa:

Nama : Halil
NIM : 170101050297
Tempat Tanggal Lahir: Aluh-Aluh, 10 Juni 1997
Semester/Jurusan : 6 / Ekonomi Syariah
Tahun Akademik : 2019/2020
Alamat : Jl. MTQ Simpang Pipih Kec. Aluh-Aluh Kab. Banjar

dan yang bersangkutan akan mengadakan riset dalam rangka penyusunan Skripsi selama 2 Bulan dari tanggal 5 Agustus s.d 5 Oktober 2020 dengan judul :

Pola Kerjasama Pemilik Kapal dengan Nelayan di Desa Aluh-Aluh Besar Kecamatan Aluh-Aluh Kabupaten Banjar

Sehubungan dengan hal di atas, mohon kepada Bapak/Ibu berkenan memberikan izin kepada mahasiswa (i) tersebut untuk melaksanakan riset di unit kerja yang Bapak/Ibu pimpin.

Demikian surat ini disampaikan, atas perhatian dan kerjasamanya diucapkan terima kasih.

Banjarmasin, 30 Juli 2020

A.n Dekan

wakil Dekan Bidang Akademik dan Kelembagaan





**PEMERINTAH KABUPATEN BANJAR
KECAMATAN ALUH-ALUH
DESA ALUH-ALUH BESAR**

alamat Kantor : Jl Inpres Ds.Aluh-Aluh Besar RT.003 Kec.Aluh-Aluh KP.70655

SURAT KETERANGAN

Nomor:590/171/SKKT/DSAAB/K-AA/IX/2020

Yang bertanda tangan dibawah ini,Pambakal Aluh-Aluh Besar KecamatanAluh-Aluh Kabupaten Banjar,menerangkan dengan sebenarnya bahwa

Nama : HALIL
NIM :170101050297
Tempat /Tgl Lahir :Aluh-Aluh,10 Juni 1997
Semester/Jurusan : 6/ Ekonomi Syariah
Tahun Akademik : 2019/2020
Alamat :Jl. MTQ Simpang Pipih Kec.Aluh-Aluh Kab.Banjar

Bahwa nama yang tersebut di atas adalah Benar Telah Menyelesaikan Riset dalam Rangka Penyusunan Skripsi Selama 2 Bulan Dari Tanggal 5 Agustus s.d 5 Oktober 2020 yang berlokasi di Desa Aluh-Aluh Besar, Kec.Aluh-Aluh .dengan Judul:

Pola Kerjasama Pemilik Kapal dengan Nelayan di Desa Aluh-Aluh Besar Kecamatan Aluh-Aluh Kabupaten Banjar

Demikian Surat ini disampaikan diberikan agar dapat diketahui dan dapat dipergunakan sebagaimana mestinya.

Dibuat Di Aluh-Aluh Besar
Tanggal 22 September 2020
Pambakal Aluh - Aluh Besar





**KEMENTERIAN AGAMA RI
FAKULTAS EKONOMI DAN BISNIS ISLAM
UNIVERSITAS ISLAM NEGERI ANTASARI BANJARMASIN**

Sertifikat

Nomor :B - 3597 /Un.14/III.5/PP.01.1/11/2020

Dekan Fakultas Ekonomi dan Bisnis Islam
Universitas Islam Negeri Antasari Banjarmasin menerangkan bahwa:

Halil

NIM: 170101050297

Tempat/ Tanggal Lahir: Aluh-Aluh Besar, 10 Juni 1997

Jurusan Ekonomi Syariah

Telah mengikuti
Tes Hafalan Juz Amma

Yang dilaksanakan Fakultas Ekonomi dan Bisnis Islam
Universitas Islam Negeri Antasari Banjarmasin dengan Nilai/Predikat :

80 / BAIK SEKALI

Banjarmasin, 13 November 2020

Dekan,



M. Nurrahman Azhari, M.H.I.
NIP. 19600609 198803 1 003

LAMPIRAN IV
DAFTAR RIWAYAT HIDUP

1. Nama : Halil
2. Tempat dan Tanggal Lahir : Aluh-Aluh Besar, 10 juni 1997
3. Jenis Kelamin : Laki-laki
4. Agama : Islam
5. Kebangsaan : Indonesia
6. Status Perkawinan : Belum Kawin
7. Alamat : Jl. Lapangan MTQ Simpang Pipih No 74.
RT 07. Kecamatan Aluh-Aluh. Kabupaten
Banjar.
8. Pendidikan : a. MIN Aluh-Aluh Besar
b. SMPN 1 Aluh-Aluh Besar
c. MAN 5 BANJAR
d. S1 UIN Antasari Banjarmasin Fakultas
Ekonomi dan Bisnis Islam Jurusan
Ekonomi Syariah.
9. Pengalaman Organisasi : LPPQ UIN Antasari Banjarmasin
10. Nama orang tua
 - a. Nama Ayah : Sanian
⇒ Pekerjaan : Petani
 - b. Nama Ibu : Patmah
⇒ Pekerjaan : Ibu Rumah Tangga
11. Alamat Orang Tua : Desa Aluh-Aluh Besar RT 07 No 74
12. Saudara (Jumlah saudara) : Anak Ke-3 dari 5 Bersaudara