

LAMPIRAN

DAFTAR POPULASI PENELITIAN

No.	PT. Bank Aceh Tbk.
1.	PT bank Tabungan Pensiun Nasional Syariah Tbk.
2.	PT BCA Syariah Tbk.
3.	PT Bank Jabar Banten Syariah Tbk.
4.	PT Bank Syariah Bukopin Tbk.
5.	PT Bank Victoria Syariah Tbk.
6.	PT Bank NTB Syariah Tbk.
7.	Bank Syariah Mandiri Tbk.
8.	PT Bank BRI Syariah Tbk.
9.	PT Bank BNI Syariah Tbk.
10.	PT Bank Muamalat Indonesia Tbk.
11.	PT Bank Panin Dubai Syariah Tbk.
12.	PT Bank Syariah Mega Indonesia Tbk.

Sumber: Statistik Perbankan Syariah, Desember 2019

DAFTAR SAMPEL YANG TELAH MEMENUHI KRITERIA

BUS
1. PT Bank BRI Syariah
2. PT Bank BNI Syariah
3. PT Bank Muamalat Indonesia
4. PT Bank Panin Dubai Syariah
5. PT Bank Syariah Mega Indonesia

PERTUMBUHAN LABA

Bank	Triwulan	2017*	2018*	Δ Yit		Δ Yit %
				$\Delta Y_{it} - Y_{it-n}$ *	Y_{it-n} *	
BRIS	I	33,177	54,381	21,204	33,177	0,63
	II	70,657	120,157	49,5	70,657	0,70
	III	127,299	151,148	23,849	127,299	0,18
	IV	101,091	106,600	5,509	101,091	0,05
BNIS	I	77,638	94,479	16,841	77,638	0,21
	II	165,083	202,989	37,906	165,083	0,22
	III	246,602	306,613	60,011	246,602	0,24
	IV	306,686	416,080	110	306,686	0,35
BMI	I	12,268	16,606	4,338	12,268	0,35
	II	29,956	103,737	73,781	29,956	2,46
	III	34,170	111,792	77,622	34,170	2,27
	IV	26,116	46,002	19,886	26,116	0,76
PANINS	I	12,758	4,002	-8,756	12,758	-1,02
	II	15,007	8,042	-6,965	15,007	-0,21
	III	15,071	11,767	-3,304	15,071	-0,69
	IV	- 968,851	20,788	989,639	- 968,851	-0,46
BSM	I	26,948	11,258	-15,69	26,948	-0,58
	II	38,103	24,397	-13,706	38,103	-0,35
	III	54,223	36,109	-18,114	54,223	-0,33
	IV	72,555	46,577	-25,978	72,555	-0,35

Bank	Triwulan	2018*	2019*	Δ Yit		Δ Yit %
				$\Delta Y_{it} - Y_{it-n}$ *	Y_{it-n} *	
BRIS	I	54,381	30,057	-24,324	54,381	-0,44
	II	120,157	35,551	-84,606	120,157	-0,17
	III	151,148	56,457	-94,691	151,148	-0,62
	IV	106,600	74,061	-32,539	106,600	-0,30
BNIS	I	94,479	135,348	40,869	94,479	0,43
	II	202,989	315,274	112,285	202,989	0,55
	III	306,613	461,958	155,345	306,613	0,50
	IV	416,080	603,153	187,073	416,080	0,44
BMI	I	16,606	2,405	-14,201	16,606	-0,85
	II	103,737	5,085	-98,652	103,737	-0,95
	III	111,792	7,332	-104,46	111,792	-0,93
	IV	46,002	16,326	-29,676	46,002	-0,64
PANINS	I	4,002	5,155	1,153	4,002	-0,36
	II	8,042	5,108	-2,934	8,042	-0,36
	III	11,767	8,271	-3,496	11,767	-0,29
	IV	20,788	13,237	-7,551	20,788	-0,36

BSM	I	11,258	8,865	-2,393	11,258	-0,21
	II	24,397	16,766	-7,631	24,397	-0,31
	III	36,109	30,343	-5,766	36,109	-0,15
	IV	46,577	49,151	2,574	46,577	0,05

RASIO KEUANGAN TRIWULAN BANK UMUM SYARIAH TAHUN

2017-2019

No	NAMA BANK	TAHUN	TRIWULAN	PL%	RASIO KEUANGAN				
					BOPO	FDR	CAR	NPF	RO A
1.	BRI SYARIAH	2017	I	-0,22	93,67	77,56	21,14	3,33	0,65
			II	-0,21	92,78	76,79	20,38	3,50	0,71
			III	-0,01	92,03	73,14	20,98	4,02	0,82
			IV	-0,40	95,24	71,87	20,29	4,72	0,51
		2018	I	0,63	90,75	68,70	23,64	4,10	0,86
			II	0,70	89,92	77,78	29,31	4,23	0,92
			III	0,18	91,49	76,40	29,79	4,30	0,77
			IV	0,05	95,32	75,49	29,72	4,97	0,43
		2019	I	-0,44	95,67	79,55	27,82	4,34	0,43
			II	-0,17	96,74	85,26	26,88	4,51	0,32
			III	-0,62	96,78	90,40	26,55	3,97	0,32
			IV	-0,30	96,80	80,12	25,26	3,38	0,31
2.	BNI SYARIAH	2017	I	0,03	87,29	82,32	14,44	1,63	1,40
			II	0,13	86,50	84,44	14,33	1,76	1,48
			III	0,14	87,62	87,40	14,90	1,72	1,44
			IV	0,10	87,62	80,21	20,14	1,50	1,31
		2018	I	0,21	86,53	71,98	19,42	1,67	1,35
			II	0,22	85,43	77,42	19,24	1,76	1,42
			III	0,24	85,49	80,03	19,22	1,86	1,42
			IV	0,35	85,37	79,62	19,31	1,52	1,42
		2019	I	0,43	82,96	76,42	18,23	1,65	1,66
			II	0,55	79,85	87,07	18,38	1,67	1,97
			III	0,50	80,67	84,74	18,73	1,69	1,91
			IV	0,44	81,26	74,31	18,88	1,44	1,82
3.	BANK MUAMALAT INDONESIA	2017	I	-0,51	98,19	90,93	12,83	2,92	0,12
			II	0,06	97,40	89,00	12,94	3,74	0,15
			III	-0,09	98,10	86,14	11,58	3,07	0,11
			IV	-0,67	97,68	84,41	13,62	2,75	0,11
		2018	I	0,35	98,03	88,41	10,16	3,45	0,15
			II	2,46	92,78	84,37	15,92	0,88	0,49
			III	2,27	94,38	79,03	12,12	2,50	0,35
			IV	0,76	98,24	73,18	12,34	2,58	0,08
		2019	I	-0,85	99,13	71,17	12,58	3,35	0,02
			II	-0,95	99,04	68,05	12,01	4,53	0,02

			III	-0,93	98,83	68,51	12,42	4,64	0,02
			IV	-0,64	99,50	73,51	12,42	4,30	0,05
4.	PANIN DUBAI SYARIAH	2017	I	3,78	91,56	90,34	18,04	2,01	0,80
			II	0,83	95,26	92,48	16,41	3,41	0,45
			III	-0,13	96,87	94,25	16,83	3,98	0,29
			IV	-1,02	217,40	89,95	11,51	4,83	- 10,7 7
		2018	I	-1,02	97,02	87,90	27,08	2,84	0,26
			II	-0,21	98,17	88,77	27,74	2,83	0,26
			III	-0,69	97,85	93,44	25,97	2,89	0,25
			IV	-0,46	99,57	88,82	23,15	3,84	0,26
		2019	I	-0,36	97,47	98,87	18,47	3,97	0,24
			II	-0,36	98,84	94,66	16,70	3,41	0,15
			III	-0,29	98,65	97,88	15,17	3,14	0,16
IV	-0,36		97,74	95,72	14,46	2,80	0,25		
5.	BANK SYARIAH MEGA	2017	I	-0,59	88,82	97,56	25,76	2,95	1,82
			II	-0,56	88,80	96,06	20,89	2,79	1,63
			III	-0,50	89,42	91,57	21,94	2,80	1,54
			IV	-0,34	89,16	91,05	22,19	2,75	1,56
		2018	I	-0,58	93,58	94,26	23,41	2,61	0,91
			II	-0,35	93,34	92,49	22,91	2,39	0,98
			III	-0,33	93,78	94,35	21,38	2,23	0,96
			IV	-0,35	93,84	90,88	20,54	1,96	0,93
		2019	I	-0,21	94,91	99,23	21,05	1,73	0,65
			II	-0,31	94,91	99,23	20,45	1,72	0,65
			III	-0,15	94,91	99,23	20,45	1,72	0,65
			IV	0,05	93,71	94,53	19,96	1,49	0,89

HASIL OUTPUT SPSS

Descriptive Statistics					
	N	Minimum	Maximum	Mean	Std. Deviation
BOPO	60	79,85	217,40	95,1575	16,88167
FDR	60	68,05	99,23	85,2325	9,14335
CAR	60	10,16	29,79	19,3405	5,22971
NPF	60	,88	4,97	2,9173	1,07944
ROA	60	-10,77	1,97	,5533	1,59474
PERTUMBUHAN LABA	60	-1,02	3,78	,0257	,81372
Valid N (listwise)	60				

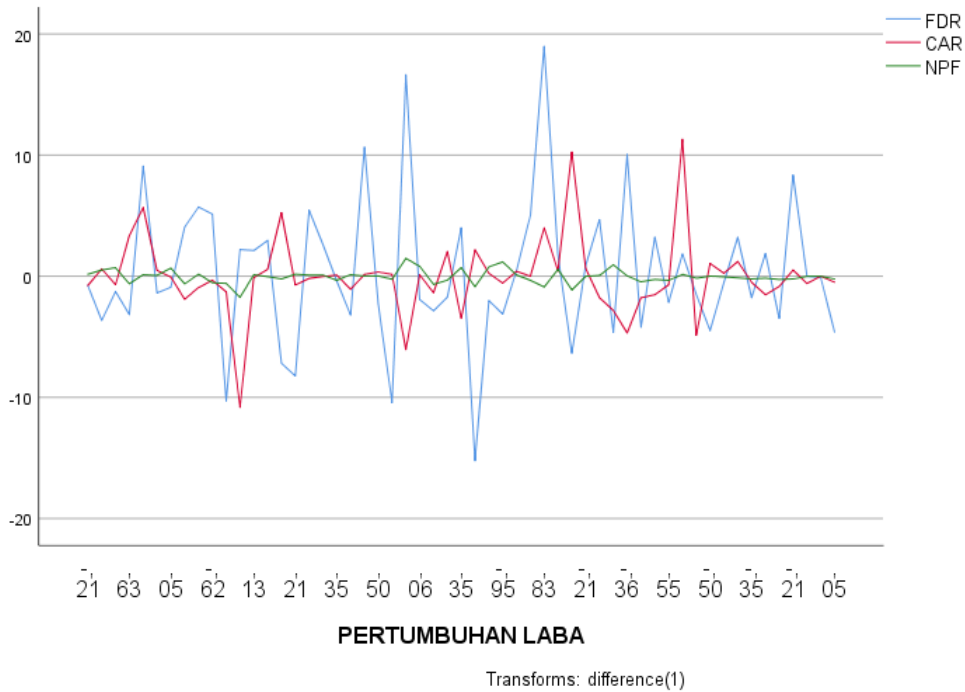

Model Summary

Model	R	R Square	Adjusted R Square	Std. Error of the Estimate
1	,538 ^a	,289	,224	,71703

a. Predictors: (Constant), NPF, FDR, CAR, ROA, BOPO

ANOVA^a

Model		Sum of Squares	Df	Mean Square	F	Sig.
1	Regression	11,303	5	2,261	4,397	,002 ^b
	Residual	27,763	54	,514		
	Total	39,066	59			

a. Dependent Variable: PERTUMBUHAN LABA

b. Predictors: (Constant), NPF, FDR, CAR, ROA, BOPO

Coefficients^a

Model	Unstandardized Coefficients	Standardized Coefficients	t	Sig.
-------	-----------------------------	---------------------------	---	------

		B	Std. Error	Beta		
1	(Constant)	13,554	4,122		3,288	,002
	BOPO	-,121	,042	-2,504	-2,869	,006
	FDR	-,002	,012	-,026	-,198	,844
	CAR	-,004	,020	-,026	-,204	,839
	ROA	-,352	,109	-,466	-3,228	,002
	NPF	-1,255	,454	-2,460	-2,767	,008

a. Dependent Variable: PERTUMBUHAN LABA



**KEMENTERIAN AGAMA REPUBLIK INDONESIA
UNIVERSITAS ISLAM NEGERI ANTASARI BANJARMASIN
FAKULTAS EKONOMI DAN BISNIS ISLAM**

Jalan A. Yani Km. 4.5 Banjarmasin 70235 Telepon (0511) 6783434 – 6777955
e-mail: febimail@uin-antasari.ac.id / febi.uinantasari@gmail.com, website: febi.uin-antasari.ac.id

PENETAPAN PERUBAHAN JUDUL SKRIPSI

Nomor : 4854/Un.14/III.5/PP.00.9/12/2021

Memperhatikan surat permohonan Saudara (i) dan hasil rapat Tim Seleksi Proposal Skripsi berkenaan dengan perubahan judul, maka kami dapat menyetujui dan menetapkan judul yang baru terhadap skripsi Saudara (i):

Nama : Siti Rusida
NIM : 170101060911
Program/Jurusan : S.1 / Perbankan Syariah
Judul Terdahulu : Pengaruh Tingkat Kesehatan Perusahaan Terhadap Pertumbuhan Laba pada Perbankan Syariah di Indonesia (Studi Kasus pada Bank Umum Syariah Tahun 2017-2019)
Judul Baru : Pengaruh Tingkat Kesehatan Perusahaan terhadap Pertumbuhan Laba pada Perbankan Syariah di Indonesia (Laporan Keuangan Bank Umum Syariah Tahun 2017-2019)

Kami dapat menyetujui usul perubahan judul skripsi dengan pembimbing sebagai berikut:

Dosen Pembimbing Skripsi: H. Abdul Gafur, Lc., M.A.

Saudara (i) diharapkan segera melakukan konsultasi dengan Dosen Pembimbing Skripsi guna mendapatkan arahan dalam rangka persiapan pembuatan skripsi selanjutnya.

Demikian penetapan ini dibuat untuk diketahui dan dilaksanakan dengan semestinya.

Banjarmasin, 06 Desember 2021 .



Dr. H. Sukarni, M.Ag

NIP. 19630417 199102 1 001

Tembusan:

1. Rektor UIN Antasari (sebagai laporan);
2. Dosen Pembimbing I dan Pembimbing II;
3. Mahasiswa (i) ybs;
4. Arsip.



KEMENTERIAN AGAMA REPUBLIK INDONESIA
UNIVERSITAS ISLAM NEGERI
ANTASARI BANJARMASIN
FAKULTAS EKONOMI DAN BISNIS ISLAM
Jalan A. Yani Km. 4.5 Banjarmasin 70235 Telepon (0511) 678 3434,
e-mail: febimail@uin-antasari.ac.id, website: febi.uin-antasari.ac.id

PENETAPAN JUDUL DAN PEMBIMBING SKRIPSI

Nomor : 4438/Un.14/III.5/PP.00.9/12/2020

Setelah kami mempelajari dan diadakan perbaikan seperlunya atas rencana penelitian Saudara (i):

Nama : Siti Rusida
NIM : 170101060911
Program Studi : S.1 / Perbankan Syariah
Judul : Pengaruh Tingkat Kesehatan Perusahaan Terhadap
Pertumbuhan Laba pada Perbankan Syariah di Indonesia
(Studi Kasus pada Bank Umum Syariah Tahun 2017-2019)

Kami dapat menyetujui rencana penelitian (proposal) tersebut. Sebagai pembimbing kami tetapkan sebagai berikut:

Dosen Pembimbing Skripsi : H. Abdul Gafur, Lc., M.A.

Saudara (i) diharapkan segera melakukan konsultasi dengan Dosen Pembimbing Skripsi guna mendapatkan arahan dalam rangka persiapan pembuatan skripsi selanjutnya.

Demikian penetapan ini dibuat untuk diketahui dan dilaksanakan dengan semestinya.

Banjarmasin, 30 Desember 2020
Dekan



Dr. H. Fathurrahman Azhari, M.H.I
NIP. 19600609 198803 1 003

Tembusan :

1. Rektor UIN Antasari (sebagai laporan);
2. Dosen Pembimbing;
3. Mahasiswa (i) ybs;
4. Arsip.



**KEMENTERIAN AGAMA REPUBLIK INDONESIA
UNIVERSITAS ISLAM NEGERI ANTASARI BANJARMASIN
FAKULTAS EKONOMI DAN BISNIS ISLAM**

Jalan A. Yani Km. 4.5 Telp. (0511) 6783434 – 6777955 Banjarmasin 70235

e-mail: febi@uin-antasari.ac.id / febi.uinantasari@gmail.com website: www.febl.uin.antasari.ac.id

SURAT KETERANGAN

Nomor: B-91/Un.14/III.5/PP.00.9/03/2021

Ketua Jurusan Perbankan Syariah Fakultas Ekonomi Dan Bisnis Islam UIN Antasari, menyatakan dengan sebenarnya bahwa:

Nama : Siti Rusida
NIM : 170101060911
Jurusan : Perbankan Syariah
Judul : Pengaruh Tingkat Kesehatan Perusahaan terhadap Pertumbuhan Laba pada Perbankan Syariah di Indonesia (Studi Kasus Bank Umum Syariah Tahun 2017-2019)

telah melaksanakan ujian proposal skripsi pada:

Hari/Tanggal : Senin, 22/02/2021
Waktu : 09.00 - 09.45
Tempat : Daring

dengan susunan tim penguji sebagai berikut:

Ketua/Anggota Penguji : Dr. Syaugi Mubarak Seff, M.A.
Anggota Penguji : H. Abdul Gafur, M.A.
Notulen : M. Rifqi Hidayat, M.Sy.

Demikian surat keterangan ini dibuat untuk dipergunakan sebagaimana mestinya.

Banjarmasin, 1 Maret 2021

Ketua Jurusan Perbankan Syariah



Haris Fauzidi Asnawi

No. : 33



**KEMENTERIAN AGAMA REPUBLIK INDONESIA
UNIVERSITAS ISLAM NEGERI ANTASARI BANJARMASIN
FAKULTAS EKONOMI DAN BISNIS ISLAM**

Jalan A. Yani Km. 4.5 Telp. (0511) 67834343 / 6777955 Banjarmasin 70235
e-mail: febimail@uin-antasari.ac.id / febi_uinantasari@gmail.com website: febi.uin-antasari.ac.id

**BERITA ACARA UJIAN PROPOSAL
FAKULTAS EKONOMI DAN BISNIS ISLAM
UIN ANTASARI BANJARMASIN
(Program Studi Perbankan Syariah)**

Pada hari ini Selasa, tanggal 22 Februari 2021 melalui *video call WhatsApp* telah dilaksanakan ujian proposal skripsi atas nama:

Nama / NIM : Siti Rusida / 170101060911
Jurusan : Perbankan Syariah
Judul : Pengaruh Tingkat Kesehatan Perusahaan terhadap
Pertumbuhan Laba pada Perbankan Syariah di
Indonesia (Studi Kasus Bank Umum Syariah Tahun
2017-2019)

Dengan susunan tim Penguji sebagai berikut:

Ketua / Anggota : Dr. Syaugi Mubarak Seff, M.A.
Anggota : H. Abdul Gafur, M.A.
Notulen : Muhammad Rifqi Hidayat, M.Sy

Hasil Ujian Proposal Skripsi dinyatakan :

~~diterima~~/diterima dengan perbaikan/ ~~ditolak~~*

Catatan pelaksanaan ujian proposal:

Catatan dapat dilihat pada lembar notulensi ujian proposal

Banjarmasin, 22 Februari 2021

1 Ketua Penguji

Dr. Syaugi Mubarak Seff, M.A.

2 Anggota Penguji

H. Abdul Gafur, M.A.

3 Notulen

Muhammad Rifqi Hidayat, M.Sy

PERNYATAAN

Skripsi yang berjudul :Pengaruh Tingkat Kesehatan Perusahaan Terhadap
Pertumbuhan Laba pada Perbankan Syariah di Indonesia (Studi
Kasus bank Umum Syariah Tahun 2017-2019).

Ditulis Oleh :Siti Rusida

NIM :170101060911

Fakultas :Ekonomi dan Bisnis Islam

Program :Strata satu (S-1)

Program Studi :Perbankan Syariah

Tahun Akademik :2017

Tempat tanggal lahir :Tanah Laut 18 November 1999

Alamat :Jl. Cekdam No. 005 RT 12 RW 002 Desa Pandansari Kec.
Kintap Kab. Tanah Laut.

Bahwa penelitian yang saya lakukan tidak memerlukan surat balasan penelitian dari perusahaan terkait dikarenakan data yang digunakan berupa laporan keuangan yang dipublikasikan secara berkala dan bebas digunakan.

Kintap 02 November 2021

Pembimbing

Yang membuat pernyataan



Abdul Gafur Lc., MA

NIP 198103022009011014



Siti Rusida



KEMENTERIAN AGAMA REPUBLIK INDONESIA
UNIVERSITAS ISLAM NEGERI
ANTASARI BANJARMASIN
FAKULTAS EKONOMI DAN BISNIS ISLAM
Jalan A. Yani Km. 4.5 Banjarmasin 70235
e-mail: febi@uin-antasari.ac.id website: www.febi.uin.antasari.ac.id

SURAT KETERANGAN LULUS UJIAN KOMPREHENSIF

Nomor: B-4318/Un.14/III.5/PP.01.1/10/2021

Dekan Fakultas Ekonomi dan Bisnis Islam UIN Antasari menerangkan bahwa mahasiswa yang tersebut di bawah ini:

Nama : SITI RUSIDA
NIM : 170101060911
Jurusan : PERBANKAN SYARIAH

Telah **LULUS** dalam menempuh ujian komprehensif dengan nilai akhir : **78 (B+)**, bobot: 3,5 (**MEMUASKAN**).

Demikian keterangan ini dibuat agar dapat dipergunakan sebagaimana mestinya.

Banjarmasin, 29 Oktober 2021
Dekan,



Fathurrahman Azhari



**KEMENTERIAN AGAMA RI
FAKULTAS EKONOMI DAN BISNIS ISLAM
UNIVERSITAS ISLAM NEGERI ANTASARI BANJARMASIN**

Sertifikat

Nomor : B-2291/Un.14/III.5/PP.01.1/06/2021

Dekan Fakultas Ekonomi dan Bisnis Islam
Universitas Islam Negeri Antasari Banjarmasin menerangkan bahwa:

Siti Rusida

NIM : 170101060911

Tempat Tanggal Lahir : Tanah Laut, 18 November 1999

Jurusan Perbankan Syariah

Telah mengikuti
Tes Hafalan Juz 'Amma

Yang dilaksanakan Fakultas Ekonomi dan Bisnis Islam
Universitas Islam Negeri Antasari Banjarmasin dengan Nilai/Predikat :

68, 5 / CUKUP

Banjarmasin, 22 Juni 2021

Dekan,

M. Nurrahman Azhari, M.H.I.
NIP. 19600609 198803 1 003



**KEMENTERIAN AGAMA REPUBLIK INDONESIA
UNIVERSITAS ISLAM NEGERI ANTASARI BANJARMASIN
FAKULTAS EKONOMI DAN BISNIS ISLAM**

Jalan A. Yani Km. 4.5 Telp. (0511) 6783434 – 6777955 Banjarmasin 70235
e-mail: febimad@uin-antasari.ac.id / website: www.febi.uin-antasari.ac.id

SURAT KETERANGAN

Nomor: B-387/Un.14/III.5/PP.00.9/01/2021

Dekan Fakultas Ekonomi dan Bisnis Islam Universitas Islam Negeri Antasari Banjarmasin menerangkan dengan sebenarnya bahwa:

Nama : Siti Rusida
NIM : 170101060911
Semester/Jurusan : 7/Perbankan Syariah
Tahun Akademik : 2020/2021

Telah memperoleh 68 Satuan Kredit Kegiatan ekstra Kurikuler (SKK).

Demikian keterangan ini dibuat untuk dapat dipergunakan sebagaimana mestinya.

Banjarmasin, 12 Januari 2021

A.n Dekan,
Wakil Dekan Bidang Akademik
dan Kelembagaan,



Syaugi



**KEMENTERIAN AGAMA
UNIVERSITAS ISLAM NEGERI ANTASARI**

Jl. Ahmad Yani Km 4.5 Telp (0511) 3252623 Fax (0511) 3254344 Banjarmasin
http://www.uin-antasari.ac.id

Lampiran Surat :
Nomor : 118/Un.14/I.5/PP.00.9/11/2021
Tanggal : 08 November 2021

TRANSKRIP NILAI SEMENTARA

Nama : SITI RUSIDA
NIM : 170101060911
Fakultas : EKONOMI DAN BISNIS ISLAM
Program Studi : S1 - PERBANKAN SYARIAH

Kode MK	Mata Kuliah	SKS	Nilai		SKS X BOBOT
			Huruf	Angka	
UIN18012	Bahasa Arab A	0	A	3.75	0
UIN18010	Bahasa Inggris A	0	B+	3.5	0
KEI0001	ULUMUL QURAN	3	B+	3.5	10.5
KEI0012	PENGANTAR ILMU EKONOMI	3	A	3.75	11.25
INS0003	PENGANTAR STUDI ISLAM	2	C+	2.5	5
KEI0008	SEJARAH PERADABAN ISLAM	3	A	3.75	11.25
INS0001	PANCASILA	2	A	3.75	7.5
KEI0011	DASAR-DASAR EKONOMI ISLAM	2	A	3.75	7.5
INS0008	PENGANTAR FILSAFAT	2	A	3.75	7.5
KEI0002	ULUMUL HADITS	3	A+	4	12
KEI0013	PENGANTAR KEUANGAN ISLAM	3	A	3.75	11.25
PSY2614	PENGANTAR MANAJEMEN	2	A	3.75	7.5
KEI0004	FIKIH	3	A+	4	12
INS0005	BAHASA INDONESIA	2	A	3.75	7.5
KEI0003	USHUL FIKIH	2	B	3	6
PSY2602	HADIS-HADIS EKONOMI	3	A	3.75	11.25
PSY2601	AYAT-AYAT EKONOMI	3	A	3.75	11.25
INS0002	KEWARGANEGARAAN	2	A	3.75	7.5
UIN18011	Bahasa Inggris B	0	B+	3.5	0
UIN18013	Bahasa Arab B	0	A	3.75	0
PSY3620	DASAR-DASAR PERBANKAN SYARIAH	2	A	3.75	7.5
KEI0006	ILMU TAUHID	2	A	3.75	7.5
KEI0005	FIKIH MUAMALAT	2	A	3.75	7.5
PSY3605	EKONOMI MIKRO ISLAM	3	B+	3.5	10.5
PSY3611	AKUNTANSI DASAR	3	A	3.75	11.25
PSY3607	MATEMATIKA PERBANKAN	3	A	3.75	11.25
KEI0007	SEJARAH PEMIKIRAN EKONOMI ISLAM	2	A	3.75	7.5
PSY3603	USHUL FIKIH KEUANGAN SYARIAH	3	B+	3.5	10.5
INS0004	ILMU ALAMIAH DASAR	2	A+	4	8
PSY3633	KOMPUTER BISNIS	2	A	3.75	7.5
PSY4612	Akuntansi Syariah I	2	A	3.75	7.5
PSY4604	Fiqh Muamalat Kontemporer	3	A	3.75	11.25
KEI0015	Interpersonal Skill	2	A	3.75	7.5
PSY4618	Manajemen Pemasaran	3	A+	4	12
PSY4606	Ekonomi Makro Islam	3	B+	3.5	10.5
PSY4622	Produk Dana dan Jasa Perbankan	2	A	3.75	7.5
PSY4621	Operasional Bank Syariah	3	A	3.75	11.25
PSY4615	Manajemen Pembiayaan	2	B	3	6
PSY4608	Statistika Ekonomi dan Bisnis I	2	A	3.75	7.5
PSY4616	Manajemen Risiko	2	A	3.75	7.5
PSY5609	Statistika Ekonomi dan Bisnis II	3	A	3.75	11.25
KEI0010	Keterampilan Ibadah	2	A	3.75	7.5
PSY5613	Akuntansi Syariah II	2	A	3.75	7.5

Kode MK	Mata Kuliah	SKS	Nilai		SKS X BOBOT
			Huruf	Angka	
PSY5629	Hukum dan Regulasi Perbankan Syariah	2	B+	3,5	7
PSY5624	Praktik Operasional Bank Syariah	2	A	3,75	7,5
PSY5630	Hukum Perikatan	2	A	3,75	7,5
PSY5617	Standar Layanan	2	A	3,75	7,5
PSY5623	Pasar Uang dan Pasar Modal Syariah	2	A	3,75	7,5
PSY5619	Manajemen SDM	2	A+	4	8
PSY5627	Analisis Kinerja Bank	3	A+	4	12
KE0014	Filsafat Ilmu	2	A	3,75	7,5
PSY6631	Organisasi Bank dan Kepemimpinan	2	A	3,75	7,5
PSY6610	Metodologi Penelitian	3	A+	4	12
PSY6632	Perencanaan Bisnis Bank	2	A	3,75	7,5
KE0009	Akhlak Tasawuf	2	B+	3,5	7
PSY6639	Kewirausahaan*	2	A	3,75	7,5
PSY6628	Audit dan Pengawasan Syariah	3	A	3,75	11,25
PSY6625	Pengelolaan Aset	2	B+	3,5	7
PSY6634	Teknologi Informasi	2	B	3	6
PSY6626	Zakat dan Perpajakan	2	A	3,75	7,5
PSY0635	Praktik kerja/magang	3	A+	4	12
INS0009	KKN	4	A	3,75	15
J U M L A H		139			515,25

$$\text{IPK} = \frac{\text{SKS x BOBOT}}{\text{SKS}} = 3,71$$

Banjarmasin, 08 November 2021

a.n. Rektor

Kepala Biro AAKK,

u.b. Kepala Bagian Akademik dan Kemahasiswaan,



MASRI, S.Ag., M.Pd.
NIP. 19701111-1997031 002



KEMENTERIAN AGAMA REPUBLIK INDONESIA
UNIVERSITAS ISLAM NEGERI
ANTASARI BANJARMASIN
FAKULTAS EKONOMI DAN BISNIS ISLAM

Jalan A. Yani Km. 4.5 Banjarmasin 70235
Telepon (0511) 6777663

e-mail: febimal@uin-antasari.ac.id / feb_i.antasari@gmail.com website: www.febi.uin-antasari.ac.id

CATATAN KONSULTASI BIMBINGAN SKRIPSI

Nama : Siti Rusida
NIM : 170101060911
Jurusan : Perbankan Syariah
Judul Skripsi : Pengaruh Tingkat Kesehatan Perusahaan terhadap Pertumbuhan laba pada Perbankan Syariah di Indonesia (Studi Kasus Bank Umum Syariah tahun 2017-2019).

Pembimbing : Abdul Gafur Lc.,MA

CATATAN PEMBIMBING	TANDA TANGAN
1. Konsultasi (27 juli 2021) BAB I - Definisi operasional belum jelas - Penelitian terdahulu tidak perlu dimasukkan kedalam latar belakang masalah	1.
2. Konsultasi (3 September 2021) BAB III - Jenis penelitian tidak membahas tentang data - Tidak ada lokasi penelitian - Populasi diperjelas - Metode pengumpulan data diperjelas	2.
3. Konsultasi (6 September) BAB III - Jenis penelitian kurang tepat	3.
4. Konsultasi (22 Oktober) BAB IV - Tidak perlu ada uji asumsi klasik	4.
5. Konsultasi (27 Oktober) BAB V Simpulan kurang lengkap angkanya masukkan	5.
6. Konsultasi (2 November) ABSTRAK Penulisannya Perbaiki lagi	6.

Catatan:

Scanned by TapScanner



**KEMENTERIAN AGAMA REPUBLIK INDONESIA
UNIVERSITAS ISLAM NEGERI ANTASARI BANJARMASIN
FAKULTAS EKONOMI DAN BISNIS ISLAM**

Jalan A. Yani Km. 4.5 Banjarmasin 70235 Telepon (0511) 6777 955, e-mail: febimail@uin-antasari.ac.id/febi.uinantasari@gmail.com, website: febi.uin-antasari.ac.id

PENETAPAN BEBAS PLAGIASI

Nomor : 4623 /Un. 14/III.5/PP.00.9/11/2021

Memperhatikan surat permohonan Saudara (i) dan hasil Rapat Tim Pemeriksa Plagiasi Tugas Akhir/ Skripsi Mahasiswa Fakultas Ekonomi dan Bisnis Islam UIN Antasari Banjarmasin, maka kami dapat memberikan Surat Keterangan Bebas Plagiasi skripsi atas nama Saudara (i):

Nama : Siti Rusida
NIM : 170101060911
Program Studi : S1-Perbankan Syariah
Judul Skripsi : Pengaruh Tingkat Kesehatan Perusahaan terhadap Pertumbuhan Laba pada Perbankan Syariah di Indonesia (Studi Kasus Bank Umum Syariah Tahun 2017-2019)

Dengan demikian, skripsi Saudara (i) dinyatakan:

BEBAS PLAGIASI
Dengan Persentase Indikasi Plagiat : 30 %

Demikian penetapan ini dibuat untuk diketahui dan dilaksanakan dengan semestinya.



Banjarmasin, 8 November 2021
Dekan

Dr. H. Fathurrahman Azhari, M.H.I.
NIP. 19600609 198803 1 003

RIWAYAT HIDUP PENULIS

1. Nama Lengkap : SITI RUSIDA
2. TTL : Tanah Laut 18 November 1999
3. Agama : Islam
4. Kebangsaan : Indonesia
5. Status Perkawinan : Belum Menikah
6. Alamat : JL. Cekdam RT 005 Rw 02 Kec. Kintap
Kab.Tanah Laut
7. Pendidikan : a. SDN PANDANSARI 3, Tahun 2004-2011
b. SMP ISLAM NURUL HIJRAH, Tahun 2011-2014
c. SMAN 1 KINTAP, Tahun 2014-2017
d. UIN Antasari Banjarmasin, Fakultas Ekonomi dan Bisnis Islam, S1 Perbankan Syariah, Tahun 2017-2021.
8. Orang Tua
 - a. Ayah
Nama : IRIAN
Pekerjaan : Petani
Alamat : JL. Cekdam RT 005 Rw 02 Kec. Kintap
Kab.Tanah Laut
 - b. Ibu
Nama : MARIATUL
Pekerjaan : Ibu Rumah Tangga
Alamat : JL. Cekdam RT 005 Rw 02 Kec. Kintap
Kab.Tanah Laut
9. Saudara
 - a. kakak : MUHAMMAD RAMADHAN
 - b. Adik : NURUL HUSNA