LAMPIRAN-LAMPIRAN

PEDOMAN WAWANCARA

I. Informan: Pemilik Kedai (Owner Nyot-Nyot Thai Tea).

Nama	:	Siti Rosy Norlatifah
Usia	:	29 Tahun
Jenis Kelamin	:	Perempuan
Alamat	:	Jl. Beruntung Jaya Komp. BPP

1. Sejak tahun berapa usaha Thai Tea ini berdiri?
2. Berapa modal awal yang digunakan untuk mendirikan usaha Thai Tea ini?
3. Jenis varian Thai Tea apa saja yang di tawarkan pada usaha ini?
4. Berapa jumlah karyawan yang dimiliki dan bekerja pada usaha Thai Tea ini?
5. Bagaimana strategi persaingan ibu dalam menarik minat konsumen?
6. Bagaimana strategi ibu dalam mencari pelanggan?
7. Apa yang menjadi kelebihan dan kekurangan dari usaha Thai Tea ini?
8. Bagaimana kualitas dan kuantitas dari produk Thai Tea ini? Baik dari segi komposisi dan pengemasannya?
9. Berapakah harga bandrol untuk masing-masing varian?
10. Bagaimana proses persaingan usaha Thai Tea dilakukan?
11. Bagaimana kebijakan anda dalam menetapkan upah para karyawan?
12. Berapa omset penjualan yang didapatkan setiap harinya?
13. Apakah keuntungan usaha Thai Tea ini dapat meningkatkan perekonomian keluarga dan masyarakat?

II. Informan: Konsumen Nyot-Nyot Thai Tea.

Nama	:	
Usia	:	
Jenis Kelamin	:	
Alamat	:	
Pekerjaan	:	

1. Mengapa anda membeli produk Nyot-Nyot Thai Tea?
2. Apa alasan anda membeli produk Nyot-Nyot Thai Tea?
3. Apakah anda merasa puas dengan membeli produk Nyot-Nyot Thai Tea?
4. Bagaimana pendapat anda tentang Nyot-Nyot Thai Tea?
5. Bagaimana pelayanan yang diberikan oleh Nyot-Nyot Thai Tea?
6. Bagaimana menurut anda tempat kedai Nyot-Nyot Thai Tea?
7. Apakah menurut anda harga produk Nyot-Nyot Thai Tea cukup terjangkau?

III. Informan: Karyawan Nyot-Nyot Thai Tea.

Nama	:	Ari
Usia	:	26 Tahun
Jenis Kelamin	:	Laki-Laki
Alamat	:	Jl. Pekapuran B Laut

1. Sejak tahun berapa anda mulai bekerja disini?
2. Berapa penghasilan yang anda dapat setiap harinya?
3. Bagaimana sikap pemilik usaha terhadap karyawan?
4. Apakah pendapatan yang anda terima dapat membantu kebutuhan perekonomian keluarga anda?
5. Mengapa anda tetap bertahan untuk bekerja disini?

DOKUMENTASI

Kedai Nyot-Nyot Thai Tea (seberang Sekolah MAN 1 Banjarmasin)

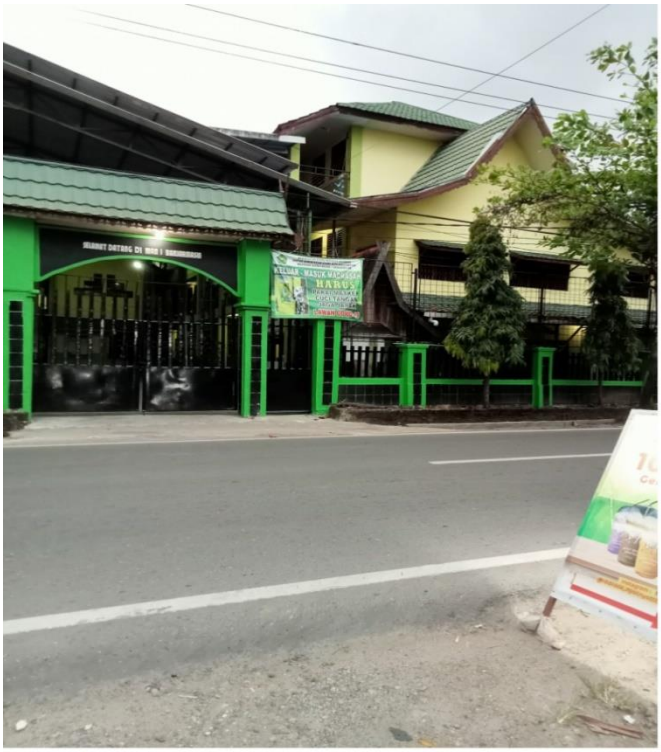

Daftar Menu dan Harga Minuman Nyot-Nyot Thai Tea

Kondisi Kedai Nyot-Nyot Thai Tea saat Kegiatan Jual Beli

Wawancara

Wawancara dengan Owner Nyot-Nyot Thai Tea

Wawancara dengan salah satu Konsumen Nyot-Nyot Thai Tea

Wawancara dengan Karyawan Nyot-Nyot Thai Tea

KEMENTERIAN AGAMA REPUBLIK INDONESIA
UNIVERSITAS ISLAM NEGERI
ANTASARI BANJARMASIN
FAKULTAS EKONOMI DAN BISNIS ISLAM
Jalan A. Yani Km. 4.5 Banjarmasin 70235 Telepon (0511) 678 3434,
e-mail: febimail@uin-antasari.ac.id, website: febi.uin-antasari.ac.id

PENETAPAN JUDUL DAN PEMBIMBING SKRIPSI

Nomor : 2102 /Un.14/III.5/PP.00.9/08/2020

Setelah kami mempelajari dan diadakan perbaikan seperlunya atas rencana penelitian Saudara (i):

Nama	:	Arina Nur Fadliah
NIM	:	170101050100
Program Studi	:	S.1 / Ekonomi Syariah
Judul	:	Persepsi Konsumen Muslim Dalam Memilih Minuman Nyot-nyot Thai Tea di Kota Banjarmasin

Kami dapat menyetujui rencana penelitian (proposal) tersebut. Sebagai pembimbing kami tetapkan sebagai berikut:

Dosen Pembimbing Skripsi : Elida Mahriani, SEI., MM.

Saudara (i) diharapkan segera melakukan konsultasi dengan Dosen Pembimbing Skripsi guna mendapatkan arahan dalam rangka persiapan pembuatan skripsi selanjutnya.

Demikian penetapan ini dibuat untuk diketahui dan dilaksanakan dengan semestinya.

Banjarmasin, 04 Agustus 2020
Dekan

Dr. H. Fathurrahman Azhari, M.H.I
NIP. 19600609 198803 1 003

Tembusan :
1. Rektor UIN Antasari (sebagai laporan);
2. Dosen Pembimbing;
3. Mahasiswa (i) ybs;
4. Arsip.

KEMENTERIAN AGAMA REPUBLIK INDONESIA
UNIVERSITAS ISLAM NEGERI ANTASARI
FAKULTAS EKONOMI DAN BISNIS ISLAM
Jalan Jenderal Ahmad Yani Km 4,5 Telp. (0511) 3265783 Banjarmasin 70235

7 August 2020

Nomor : B-292/Un.14/II.1/PP.00.0/08/2020
Lampiran : Satu berkas
Hal : Penetapan Waktu Ujian Proposal Skripsi

Yth. Arina Nur Fadliah / 170101050100
Banjarmasin

Assalamu'alaikum wr. wb.

Berdasarkan surat permohonan Saudara (i) tertanggal 6 August 2020, maka dengan ini Ketua Jurusan Ekonomi Syariah Fakultas Ekonomi dan Bisnis Islam UIN Antasari menetapkan waktu ujian proposal skripsi kepada:

Nama / NIM	:	Arina Nur Fadliah / 170101050100
Jurusan	:	Ekonomi Syariah
Judul	:	Persepsi Konsumen Muslim dalam Memilih Minuman Nyot-Nyot Thai Tea di Kota Banjarmasin
Hari/Tanggal	:	Senin, 10/08/2020
Waktu	:	09.00 - 09.45
Tempat	:	Secara Daring

dengan susunan penguji sebagai berikut:

Penguji	:	Elida Mahriani, S.E.I, M.M.
Notulen	:	Nor Faizah Hayati, S. Pd.

Demikian surat ini dibuat untuk dipergunakan sebagaimana mestinya.

Wassalamu'alaikum wr. wb.

Ketua Jurusan Ekonomi Syariah,

Mohana Fandeh S.E., M.M.
NIP. 19781427 202901 2 010

Catatan:
Diharap pelaksanaan seminar tepat waktu untuk menghindari tertundanya seminar-seminar berikutnya.

No. : 18

KEMENTERIAN AGAMA REPUBLIK INDONESIA
UNIVERSITAS ISLAM NEGERI ANTASARI
FAKULTAS EKONOMI DAN BISNIS ISLAM
Jalan Jenderal Ahmad Yani Km 4,5 Telp. (0511) 3265783 Banjarmasin 70235

SURAT KETERANGAN

Nomor: B-325/Un.14/II.1/PP.00.0/08/2020

Ketua Jurusan Ekonomi Syariah Fakultas Ekonomi dan Bisnis Islam UIN Antasari menyatakan dengan sebenarnya bahwa:

Nama	:	Arina Nur Fadliah
NIM	:	170101050100
Jurusan	:	Ekonomi Syariah
Judul	:	Persepsi Konsumen Muslim dalam Memilih Minuman Nyot-Nyot Thai Tea di Kota Banjarmasin

telah melaksanakan ujian proposal skripsi pada:

Hari/Tanggal	:	Senin, 10/08/2020
Waktu	:	09.00 - 09.45
Tempat	:	Secara Daring

dengan susunan tim penguji sebagai berikut:

Penguji	:	Elida Mahriani, S.E.I, M.M.
Notulen	:	Nor Faizah Hayati, S. Pd.

Demikian surat keterangan ini dibuat untuk dipergunakan sebagaimana mestinya.

Banjarmasin, 18 August 2020

Ketua Jurusan Ekonomi Syariah

Ulfatun Fariyah, S.E., M.M.
NIP. 19760427 200901 2 010

Tembusan:
1. Rektor UIN Antasari
2. Kabag Keuangan UIN Antasari
3. Mahasiswa ybs.

No. : 16

KEMENTERIAN AGAMA REPUBLIK INDONESIA
UNIVERSITAS ISLAM NEGERI ANTASARI BANJARMASIN
FAKULTAS EKONOMI DAN BISNIS ISLAM
Jalan A. Yani Km. 4.5 Telp. (0511) 6783434 – Kodepos 70235
e-mail: febimail@uin-antasari.ac.id / website: www.febi.uin-antasari.ac.id

Nomor : 3190/Un.14/III.5/PP.00.9/07/2021 28 Juli 2021
Sifat : Biasa
Lamp : -
Hal : Permohonan Izin Riset

Yth. Owner Nyot-Nyot Thai Tea (Kedai Minuman)

Dekan Fakultas Ekonomi dan Bisnis Islam UIN Antasari Banjarmasin menerangkan dengan sebenarnya bahwa:

Nama	: Arina Nur Fadliah
NIM	: 170101050100
Tempat Tanggal Lahir	: Banjarmasin, 31 Maret 1999
Semester/Jurusan	: 8 / Ekonomi Syariah
Tahun Akademik	: 2020/2021
Alamat	: Jl. Sadewa V Komp. BPP Beruntung Jaya Kota Banjarmasin

dan yang bersangkutan akan mengadakan riset dalam rangka penyusunan Skripsi selama 1 Bulan dari tanggal 31 Juli s.d 31 Agustus 2021 dengan judul :

Persepsi Konsumen Muslim dalam Memilih Minuman Nyot-Nyot Thai Tea di Kota Banjarmasin.

Sehubungan dengan hal di atas, mohon kepada Bapak/Ibu berkenan memberikan izin kepada mahasiswa/i tersebut untuk melaksanakan riset di unit kerja yang Bapak/Ibu pimpin.

Demikian surat ini disampaikan atas perhatian dan kerjasamanya diucapkan terima kasih.

A.n Dekan,
Wakil Dekan Bidang Akademik
dan Kelembagaan,

Syaugi

Berdasarkan surat dari Fakultas Ekonomi dan Bisnis Islam UIN Antasari Banjarmasin

Nomor : 3190/Un.14/III.5/PP.00.9/07/2021

Tanggal : 28 Juli 2021

Perihal : Permohonan Izin Riset a/n Arina Nur Fadliah

Dengan ini saya sebagai Owner Nyot-Nyot Thai Tea menerangkan bahwa:

Nama : Arina Nur Fadliah

NIM : 170101050100

Semester : VIII (Delapan)

Alamat : Jl. Sadewa V Komp. BPP Beruntung Jaya Kota Banjarmasin

Yang bersangkutan telah melakukan Riset/ Penelitian Ilmiah di Kedai Nyot-Nyot Thai Tea, Jl. Kampung Melayu (seberang MAN 1 Banjarmasin) Kota Banjarmasin selama 1 bulan sejak 31 Juli s.d. 31 Agustus 2021 dalam rangka pengumpulan data untuk penyusunan skripsi dengan judul:

"Persepsi Konsumen Muslim dalam Memilih Minuman Nyot-Nyot Thai Tea di Kota Banjarmasin".

Demikian surat keterangan ini dibuat untuk digunakan sebagaimana mestinya.

Banjarmasin, 01 September 2021

Owner Nyot-Nyot Thai Tea

Siti Rosy Norlatifah

KEMENTERIAN AGAMA REPUBLIK INDONESIA
UNIVERSITAS ISLAM NEGERI
ANTASARI BANJARMASIN
FAKULTAS EKONOMI DAN BISNIS ISLAM
Jalan A. Yani Km. 4.5 Banjarmasin 70235
e-mail: febi@uin-antasari.ac.idwebsite: www.febi.uin.antasari.ac.id

SURAT KETERANGAN LULUS UJIAN KOMPREHENSIF

Nomor: B-124/Un.14/III.5/PP.01.1/01/2021

Dekan Fakultas Ekonomi dan Bisnis Islam UIN Antasari menerangkan bahwa mahasiswa yang tersebut di bawah ini:

Nama : ARINA NUR FADLIAH

NIM : 170101050100

Jurusan : EKONOMI SYARIAH

Telah **LULUS** dalam menempuh ujian komprehensif dengan **nilai akhir : 74 (B), bobot: 3,0 (MEMUASKAN).**

Demikian keterangan ini dibuat agar dapat dipergunakan sebagaimana mestinya.

Banjarmasin, 8 Januari 2021
Dekan,

Fathurrahman Azhari

KEMENTERIAN AGAMA RI
FAKULTAS EKONOMI DAN BISNIS ISLAM
UNIVERSITAS ISLAM NEGERI ANTASARI BANJARMASIN

Sertifikat

Nomor : B–3905/Un.14/III.5/PP.01.1/12/2020

Dekan Fakultas Ekonomi dan Bisnis Islam
Universitas Islam Negeri Antasari Banjarmasin menerangkan bahwa:

Arina Nur Fadliah
NIM: 170101050100

Tempat Tanggal Lahir : Banjarmasin, 31 Maret 1999

Jurusan Ekonomi Syariah

Telah mengikuti
Tes Hafalan Juz 'Amma

Yang dilaksanakan Fakultas Ekonomi dan Bisnis Islam
Universitas Islam Negeri Antasari Banjarmasin dengan Nilai/Predikat :

70 / BAIK

Banjarmasin, 2 Desember 2020

Dekan,

Dr. H. Jaliurrahman Azhari, M.H.I.
NIP. 19600609 198803 1 003

KEMENTERIAN AGAMA REPUBLIK INDONESIA
UNIVERSITAS ISLAM NEGERI ANTASARI BANJARMASIN
FAKULTAS EKONOMI DAN BISNIS ISLAM
Jalan A. Yani Km. 4.5 Telp. (0511) 6783434 – 6777955 Banjarmasin 70235
e-mail: febimail@uin-antasari.ac.id / website: www.feb.uin-antasari.ac.id

SURAT KETERANGAN

Nomor: B- 2370/Un.14/III.5/PP.00.9/08/2020

Dekan Fakultas Ekonomi dan Bisnis Islam Universitas Islam Negeri Antasari Banjarmasin menerangkan dengan sebenarnya bahwa:

Nama	:	Arina Nur Fadhilah
NIM	:	170101050100
Semester/Jurusan	:	6 / Ekonomi Syariah
Tahun Akademik	:	2019/2020

Telah memperoleh 64 Satuan Kredit Kegiatan ekstra Kurikuler (SKK).

Demikian keterangan ini dibuat untuk dapat dipergunakan sebagaimana mestinya.

Banjarmasin, 11 Agustus 2020

A.n Dekan,
Wakil Dekan Bidang Akademik
dan Kelembagaan,

Syaugi

PERNYATAAN KEASLIAN TULISAN

Saya yang bertanda tangan di bawah ini:

Nama	:	Arina Nur Fadliah
NIM	:	170101050100
Tempat/Tgl. Lahir	:	Banjarmasin, 31 Maret 1999
Jurusan	:	Ekonomi Syariah
Fakultas	:	Ekonomi dan Bisnis Islam UIN Antasari Banjarmasin

Menyatakan dengan sebenarnya bahwa skripsi yang saya tulis ini benar-benar merupakan karya saya sendiri, bukan merupakan pengambilalihan tulisan atau pikiran orang lain yang saya akui sebagai tulisan atau pikiran saya sendiri. Jika di kemudian hari terbukti ia merupakan duplikat, tiruan, plagiat atau dibuat oleh orang lain secara keseluruhan atau sebagian besar, maka skripsi dan gelar yang diperoleh karenanya batal demi hukum.

Banjarmasin, 26 November 2021

Yang membuat pernyataan,

Arina Nur Fadliah

KEMENTERIAN AGAMA
UNIVERSITAS ISLAM NEGERI ANTASARI
Jl. Ahmad Yani Km 4.5 Telp (0511) 3252623 Fax (0511) 3254344 Banjarmasin
http://www.uin-antasari.ac.id

Lampiran Surat :
Nomor : 3.70/Un.14/I.5/PP.00.9/12/2021
Tanggal : 02 Desember 2021

TRANSKRIP NILAI SEMENTARA

Nama : ARINA NUR FADLIAH
NIM : 170101050100
Fakultas : EKONOMI DAN BISNIS ISLAM
Program Studi : S1 - EKONOMI SYARIAH

Kode MK	Mata Kuliah	SKS	Nilai		SKS X BOBOT
			Huruf	Angka	
UIN18010	Bahasa Inggris A	0	B+	3.5	0
INS0005	BAHASA INDONESIA	2	B+	3.5	7
INS0004	ILMU ALAMIAH DASAR	2	C+	2.5	5
INS0003	PENGANTAR STUDI ISLAM	2	A	3.75	7.5
INS0001	PANCASILA	2	A	3.75	7.5
ESY1502	MATEMATIKA EKONOMI DAN BISNIS	2	B	3	6
ESY1501	PENGANTAR MANAJEMEN	2	B	3	6
KEI0004	FIKIH	3	A	3.75	11.25
KEI0011	DASAR-DASAR EKONOMI ISLAM	2	B	3	6
KEI0012	PENGANTAR ILMU EKONOMI	3	B	3	9
UIN18012	Bahasa Arab A	0	C+	2.5	0
ESY2501	PENGANTAR BISNIS	2	B	3	6
ESY2502	AKUNTANSI DASAR	3	A	3.75	11.25
ESY2503	TEORI EKONOMI MIKRO	3	B	3	9
INS0002	KEWARGANEGARAAN	2	A	3.75	7.5
UIN18013	Bahasa Arab B	0	B	3	0
KEI0001	ULUMUL QURAN	3	A	3.75	11.25
UIN18011	Bahasa Inggris B	0	B	3	0
KEI0005	FIKIH MUAMALAT	2	A	3.75	7.5
KEI0010	KETERAMPILAN IBADAH	2	B+	3.5	7
KEI0013	PENGANTAR KEUANGAN ISLAM	3	A	3.75	11.25
ESY3502	FIKIH MUAMALAT KONTEMPORER	3	B+	3.5	10.5
KEI0002	ULUMUL HADITS	3	B+	3.5	10.5
KEI0008	SEJARAH PERADABAN ISLAM	3	B	3	9
KEI0003	USHUL FIKIH	2	B+	3.5	7
ESY3505	TEORI EKONOMI MAKRO	3	B	3	9
ESY3503	EKONOMI MIKRO ISLAM	3	B+	3.5	10.5
KEI0006	ILMU TAUHID	2	B+	3.5	7
ESY3504	AKUNTANSI KEUANGAN	3	B	3	9
ESY3501	AYAT-AYAT EKONOMI	2	B	3	6
KEI0009	AKHLAK TASAWUF	2	B+	3.5	7
ESY4502	FIKIH MAWARIS	2	A+	4	8
ESY4501	HADITS-HADITS EKONOMI	2	B+	3.5	7
ESY4503	USHUL FIKIH KEUANGAN SYARIAH	3	A	3.75	11.25
ESY4508	STATISTIKA EKONOMI DAN BISNIS	2	B	3	6
INS0008	PENGANTAR FILSAFAT	2	B	3	6
ESY4506	MANAJEMEN KEUANGAN SYARIAH	3	A	3.75	11.25
ESY4504	EKONOMI MAKRO ISLAM	3	B+	3.5	10.5
ESY4507	SISTEM INFORMASI MANAJEMEN	2	B	3	6
ESY4505	LEMBAGA DAN INSTRUMEN KEU SYA	3	B	3	9
ESY5503	STATISTIKA EKONOMI DAN BISNIS TERAPAN	3	A	3.75	11.25
ESY5532	EKONOMI MONETER*	3	B+	3.5	10.5
ESY5501	KEWIRAUSAHAAN	3	A+	4	12

Kode MK	Mata Kullah	SKS	Nilai		SKS X BOBOT
			Huruf	Angka	
ESY5504	PRAKTIKUM LEMBAGA KEU. SYARIAH	2	A	3.75	7.5
ESY5531	EKONOMI ISLAM*	3	A	3.75	11.25
ESY5502	ASPEK HUKUM DALAM BISNIS	2	B+	3.5	7
ESY5533	KEUANGAN PUBLIK ISLAM*	3	B	3	9
KEI0007	SEJARAH PEMIKIRAN EKONOMI ISLAM	2	A	3.75	7.5
KEI0014	FILSAFAT ILMU	2	A	3.75	7.5
ESY 6503	ANALISIS LAPORAN KEUANGAN	3	A	3.75	11.25
ESY 6505	METODOLOGI PENELITIAN EKONOMI DAN BISNIS	3	A	3.75	11.25
ESY 6531	KEUANGAN DAN EKONOMI PUBLIK SYARIAH TERAPAN*	3	C	2	6
ESY 6502	ETIKA BISNIS SYARIAH	2	A	3.75	7.5
ESY 0541	SEMINAR PENELITIAN	3	A+	4	12
KEI 0015	INTERPERSONAL SKILL	2	A	3.75	7.5
ESY 6504	EKONOMETRIKA	3	A	3.75	11.25
ESY 6501	STUDI KELAYAKAN BISNIS	2	A	3.75	7.5
ESY 6506	PRAKTIK KERJA/MAGANG	3	A	3.75	11.25
INS0009	KKN	4	A+	4	16
	J U M L A H	**139**			**481.5**

$$IPK = \frac{SKS \times BOBOT}{SKS} = 3.46$$

Banjarmasin, 02 Desember 2021

a.n Rektor

Kepala Biro AAKK,

u.b Kepala Bagian Akademik dan Kemahasiswaan,

MASRI, S.Ag., M.Pd.
NIP. 197011 8 199703 1 002

KEMENTERIAN AGAMA REPUBLIK INDONESIA
UNIVERSITAS ISLAM NEGERI
ANTASARI BANJARMASIN
FAKULTAS EKONOMI DAN BISNIS ISLAM
Jalan A. Yani Km. 4.5 Banjarmasin 70235
Telepon (0511) 6777663
e-mail: febimail@uin-antasari.ac.id/ feb.uinantasari@gmail.com website: www.febi.uin-antasari.ac.id

CATATAN KONSULTASI BIMBINGAN SKRIPSI

Nama : Arina Nur Fadliah

NIM : 170101050100

Jurusan : Ekonomi Syariah

Judul Skripsi : Persepsi Konsumen Muslim Dalam Memilih Minuman Nyot-Nyot Thai Tea Di Kota Banjarmasin

Pembimbing : Elida Mahriani, S.E.I., M.M

Tanggal : 8 Maret 2021

CATATAN PEMBIMBING

- Perbaiki penulisannya sesuaikan dengan pedoman penulisan skripsi FEBI tahun 2018.

Banjarmasin, 08/03/2021
Dosen Pembimbing
Elida Mahriani

Catatan:

a. Setiap Konsultasi lembaran catatan ini harus dibawa untuk diisi oleh Pembimbing.
b. Konsultasi berikutnya harus membawa lembaran serupa yang masih kosong (lembaran ini dapat dicopy).

KEMENTERIAN AGAMA REPUBLIK INDONESIA
UNIVERSITAS ISLAM NEGERI
ANTASARI BANJARMASIN
FAKULTAS EKONOMI DAN BISNIS ISLAM
Jalan A. Yani Km. 4.5 Banjarmasin 70235
Telepon (0511) 6777663
e-mail: febiman@uin-antasari.ac.id feb.uinantasari@gmail.com website: www.febi.uin-antasari.ac.id

CATATAN KONSULTASI BIMBINGAN SKRIPSI

Nama : Arina Nur Fadliah
NIM : 170101050100
Jurusan : Ekonomi Syariah
Judul Skripsi : Persepsi Konsumen Muslim Dalam Memilih Minuman Nyot-Nyot Thai Tea Di Kota Banjarmasin
Pembimbing : Elida Mahriani, S.E.I., M.M
Tanggal : 22 April 2021

CATATAN PEMBIMBING

1. Perhatikan pedoman penulisan skripsi FEBI Tahun 2018.
2. Tata tp kalimat asing dimiringkan
3. Apa hubungan ~~ayat~~ QS. Al-Mukminun : 19-14, QS. Yusuf : 94 dengan teori yang tertera pada Bab I.
4. Perhatikan tatacara penyutipan ayat" Al-Qur'an yg dipakai oleh peneliti
5. Cek kembali naskah skripsi secara keseluruhan.
6. Tambahkan tahapan penelitian pada Bab III.
7. Tambahkan 5 referensi berbahasa asing

Banjarmasin, 22/04/2021
Dosen Pembimbing

Elida Mahriani

Catatan:

a. Setiap Konsultasi lembaran catatan ini harus dibawa untuk diisi oleh Pembimbing
b. Konsultasi berikutnya harus membawa lembaran serupa yang masih kosong (lembaran ini dapat dicopy).

KEMENTERIAN AGAMA REPUBLIK INDONESIA
UNIVERSITAS ISLAM NEGERI
ANTASARI BANJARMASIN
FAKULTAS EKONOMI DAN BISNIS ISLAM
Jalan A. Yani Km. 4.5 Banjarmasin 70235
Telepon (0511) 6777663
e-mail: febimail@uin-antasari.ac.id/ febi.uinantasari@gmail.com website: www.febi.uin-antasari.ac.id

CATATAN KONSULTASI BIMBINGAN SKRIPSI

Nama : Arina Nur Fadliah
NIM 170101050100
Jurusan : Ekonomi Syariah
Judul Skripsi : Persepsi Konsumen Muslim Dalam Memilih Minuman Nyot-Nyot Thai Tea Di Kota Banjarmasin
Pembimbing : Elida Mahriani, S.E.I., M.M
Tanggal : 29 Juni 2021

CATATAN PEMBIMBING

1. Perbaiki definisi operasional
2. Perbaiki penelitian terdahulu
3. Perbaiki sistematika penulisan
4. Tambahkan 3 referensi berbahasa asing
5. Perbiki Bab II dan Bab III
6. Perbaiki pedoman wawancara untuk konsumen.

Banjarmasin, 29 Juni 2021
Dosen Pembimbing,

Elida Mahriani, S.E.I., MM.

KEMENTERIAN AGAMA REPUBLIK INDONESIA
UNIVERSITAS ISLAM NEGERI
ANTASARI BANJARMASIN
FAKULTAS EKONOMI DAN BISNIS ISLAM
Jalan A. Yani Km. 4.5 Banjarmasin 70235
Telepon (0511) 6777663
e-mail: febimail@uin-antasari.ac.id/ febi.uinantasari@gmail.com website: www.febi.uin-antasari.ac.id

CATATAN KONSULTASI BIMBINGAN SKRIPSI

Nama : Arina Nur Fadliah
NIM : 170101050100
Jurusan : Ekonomi Syariah
Judul Skripsi : Persepsi Konsumen Muslim Dalam Memilih Minuman Nyot-Nyot Thai Tea Di Kota Banjarmasin
Pembimbing : Elida Mahriani, S.E.I., M.M
Tanggal :

CATATAN PEMBIMBING

1. Perbaiki tahun hijriahnya
2. Lihat catatan yang ada di file naskah skripsi
3. Lanjutkan ke Bab IV.

Banjarmasin, 11 Agustus 2021
Dosen Pembimbing,

Elida Mahriani, S.E.I., M.M.

Catatan:

a. Setiap Konsultasi lembaran catatan ini harus dibawa untuk diisi oleh Pembimbing.

KEMENTERIAN AGAMA REPUBLIK INDONESIA
UNIVERSITAS ISLAM NEGERI
ANTASARI BANJARMASIN
FAKULTAS EKONOMI DAN BISNIS ISLAM
Jalan A. Yani Km. 4.5 Banjarmasin 70235
Telepon (0511) 6777663
e-mail: febimail@uin-antasari.ac.id/ febi.uinantasari@gmail.com website: www.febi.uin-antasari.ac.id

CATATAN KONSULTASI BIMBINGAN SKRIPSI

Nama : Arina Nur Fadliah
NIM : 170101050100
Jurusan : Ekonomi Syariah
Judul Skripsi : Persepsi Konsumen Muslim Dalam Memilih Minuman Nyot-Nyot Thai Tea Di Kota Banjarmasin
Pembimbing : Elida Mahriani, S.E.I., M.M
Tanggal :

CATATAN PEMBIMBING

1. Lembar pengesahan harus menggunakan materai asli Rp.10.000 bukan materai hasil download melalui internet!
2. Perbaiki abstrak➔ banyak kata dalam abstrak adalah 200 kata.

Banjarmasin, 25 November 2021
Pembimbing,

Elida Mahriani, S.E.I., M.M.

Catatan:

a. Setiap Konsultasi lembaran catatan ini harus dibawa untuk diisi oleh Pembimbing.
b. Konsultasi berikutnya harus membawa lembaran serupa yang masih kosong (lembaran ini dapat dicopy).

KEMENTERIAN AGAMA REPUBLIK INDONESIA
UNIVERSITAS ISLAM NEGERI
ANTASARI BANJARMASIN
FAKULTAS EKONOMI DAN BISNIS ISLAM
Jalan A. Yani Km. 4.5 Banjarmasin 70235
Telepon (0511) 6777663
e-mail: febimail@uin-antasari.ac.id/ febi.uinantasari@gmail.com website: www.febi.uin-antasari.ac.id

CATATAN KONSULTASI BIMBINGAN SKRIPSI

Nama : Arina Nur Fadliah
NIM : 170101050100
Jurusan : Ekonomi Syariah
Judul Skripsi : Persepsi Konsumen Muslim Dalam Memilih Minuman Nyot-Nyot Thai Tea Di Kota Banjarmasin
Pembimbing : Elida Mahriani, S.E.I., M.M

CATATAN PEMBIMBING
ACC untuk dimunaqasyahkan. Banjarmasin, 29 November 2019 Pembimbing. Elida Mahriani, S.E.I., M.M.

Catatan:

a. Setiap Konsultasi lembaran catatan ini harus dibawa untuk diisi oleh Pembimbing.
b. Konsultasi berikutnya harus membawa lembaran serupa yang masih kosong (lembaran ini dapat dicopy).

KEMENTERIAN AGAMA REPUBLIK INDONESIA
UNIVERSITAS ISLAM NEGERI ANTASARI BANJARMASIN
FAKULTAS EKONOMI DAN BISNIS ISLAM
Jalan A. Yani Km. 4.5 Banjarmasin 70235 Telepon (0511) 6777 955, e-mail: febimail@uin-antasari.ac.id/ febi.uinantasari@gmail.com, website: febi.uin-antasari.ac.id

PENETAPAN BEBAS PLAGIASI

Nomor : 4843 /Un. 14/III.5/PP.00.9/11/2021

Memperhatikan surat permohonan Saudara (i) dan hasil Rapat Tim Pemeriksa Plagiasi Tugas Akhir/ Skripsi Mahasiswa Fakultas Ekonomi dan Bisnis Islam UIN Antasari Banjarmasin, maka kami dapat memberikan Surat Keterangan Bebas Plagiasi skripsi atas nama Saudara (i):

Nama	:	Arina Nur Fadliah
NIM	:	170101050100
Program Studi	:	S1 Ekonomi Syariah
Judul Skripsi	:	Persepsi Konsumen Muslim dalam Memilih Minuman Nyot- Nyot Thai Tea di Kota Banjarmasin

Dengan demikian, skripsi Saudara (i) dinyatakan:

B E B A S P L A G I A S I
Dengan Persentase Indikasi Plagiat : 30 %

Demikian penetapan ini dibuat untuk diketahui dan dilaksanakan dengan semestinya.

Banjarmasin, 30 November 2021
Dekan

Dr. H. Fathurrahman Azhari, M.H.I.
NIP. 19600609 198803 1 003

RIWAYAT HIDUP

Nama Lengkap	:	Arina Nur Fadliah
Tempat, Tangal Lahir	:	Banjarmasin, 31 Maret 1999
Jenis Kelamin	:	Perempuan
Agama	:	Islam
Warga Negara	:	Indonesia
Status Pernikahan	:	Belum Menikah
Alamat	:	Jl. Sadewa V No. 22 Rt. 24 Komp. BPP Beruntung Jaya Banjarmasin
Pengalaman Organisasi	:	PMII Rayon FEBI UIN Antasari Banjarmasin Periode 2017/2018 dan 2018/2019
Pendidikan	:	a. SDN Pemurus Dalam 08 b. MTsN Banjar Selatan 01 c. MAN 2 Model Banjarmasin d. Fakultas Ekonomi dan Bisnis Islam UIN Antasari Banjarmasin Program S1 Jurusan Ekonomi Syariah
Orang Tua		
a. Nama Ayah	:	Asri Hadi
b. Pekerjaan	:	Wiraswasta
c. Nama Ibu	:	Rusdalina
d. Pekerjaan	:	Ibu Rumah Tangga
e. Anak ke	:	2 (Dua)
Nomor Telepon	:	0813-5171-0494

Banjarmasin, 21 Desember 2021
Penulis

Arina Nur Fadliah