

# **LAMPIRAN-LAMPIRAN**

## Lampiran I: Surat Penetapan Judul dan Pembimbing Skripsi



**KEMENTERIAN AGAMA REPUBLIK INDONESIA  
UNIVERSITAS ISLAM NEGERI  
ANTASARI BANJARMASIN  
FAKULTAS EKONOMI DAN BISNIS ISLAM**

Jalan A. Yani Km. 4.5 Banjarmasin 70235 Telepon (0511) 678 3434,  
e-mail: [febimail@uin-antasari.ac.id](mailto:febimail@uin-antasari.ac.id), website: [febi.uin-antasari.ac.id](http://febi.uin-antasari.ac.id)

**PENETAPAN JUDUL DAN PEMBIMBING SKRIPSI**

Nomor : 2093 /Un.14/III.5/PP.00.9/08/2020

Setelah kami mempelajari dan diadakan perbaikan seperlunya atas rencana penelitian Saudara (i):

Nama : Nur Mukhlis  
NIM : 170101050712  
Program Studi : S.1 / Ekonomi Syariah  
Judul : Pengaruh Indeks Harga Saham Gabungan dan Sertifikat Bank Indonesia Syariah Terhadap Nilai Aktiva Bersih Reksadana Syariah (Periode 2015-2019)

Kami dapat menyetujui rencana penelitian (proposal) tersebut. Sebagai pembimbing kami tetapkan sebagai berikut:

Dosen Pembimbing Skripsi : Erisa Nilasari, S.P., M.P.

Saudara (i) diharapkan segera melakukan konsultasi dengan Dosen Pembimbing Skripsi guna mendapatkan arahan dalam rangka persiapan pembuatan skripsi selanjutnya.

Demikian penetapan ini dibuat untuk diketahui dan dilaksanakan dengan semestinya.

Banjarmasin, 03 Agustus 2020

Dekan



Dr. H. Fathurrahman Azhari, M.H.I  
NIP. 19600609 198803 1 003

Tembusan :

1. Rektor UIN Antasari (sebagai laporan);
2. Dosen Pembimbing;
3. Mahasiswa (i) ybs;
4. Arsip.

## Lampiran II: Surat Penetapan Waktu Seminar Proposal



**KEMENTERIAN AGAMA REPUBLIK INDONESIA**  
**UNIVERSITAS ISLAM NEGERI ANTASARI**  
**FAKULTASEKONOMI DAN BISNIS ISLAM**

Jalan A.Yani Km. 4.5 Banjarmasin 70235 Telepon (0511) 6777955  
 e-mail : [febimail@uin-antasari.ac.id](mailto:febimail@uin-antasari.ac.id) website : [www.febi.uin.antasari.ac.id](http://www.febi.uin.antasari.ac.id)

Nomor : B-156/Un.14/III.5/ES/PP.00.9/08/2021 13 Agustus 2021  
 Lampiran : Satu Berkas  
 Hal : Penetapan Waktu Ujian Proposal Skripsi

Yth. Nur Mukhlis/170101050712  
 Banjarmasin

*Assalamu'alaikum wr. Wb.*

Berdasarkan surat permohonan Saudara (i) tanggal 13 Juli 2021, maka dengan ini Ketua Jurusan Ekonomi Syariah Fakultas Ekonomi dan Bisnis Islam UIN Antasari Banjarmasin menetapkan waktu ujian proposal skripsi kepada :

Nama/NIM : Nur Mukhlis/170101050712  
 Jurusan : Ekonomi Syariah  
 Judul : Pengaruh Indeks Harga Saham Gabungan dan Sertifikat Bank Indonesia Syariah Terhadap Nilai Aktiva Bersih Reksa Dana Syariah (Periode 2015 – 2019)

Hari/Tanggal : Jum'at, 20 Agustus 2021

Waktu : 10.00 – 10.45

Tempat : Secara Daring

dengan susunan penguji sebagai berikut :

Ketua Penguji : Erisa Nilasari, S.P., M.P.

Anggota Penguji : Dra. Hj. Fithriana Syarqawie, M.H.I

Notulen : Adi Hatim, M.H.

Demikian surat ini dibuat untuk digunakan sebagaimana mestinya.

*Wassalamu'alaikum, wr. Wb.*

Ketua Jurusan Ekonomi Syariah  
  
 Rohana Faridah, S.E., M.M.

19780427 200901 2 010

*Catatan:*

Diharap pelaksanaan ujian tepat waktu untuk menghindari tertundanya ujian-ujian berikutnya.

## Lampiran III: Surat Keterangan Telah Melaksanakan Seminar Proposal



**KEMENTERIAN AGAMA REPUBLIK INDONESIA**  
**UNIVERSITAS ISLAM NEGERI ANTASARI**  
**FAKULTASEKONOMI DAN BISNIS ISLAM**  
 Jalan A. Yani Km. 4.5 Banjarmasin 70235 Telepon (0511) 6777955  
 e-mail : [febimail@uin-antasari.ac.id](mailto:febimail@uin-antasari.ac.id) website : [www.febi.uin.antasari.ac.id](http://www.febi.uin.antasari.ac.id)

SURAT KETERANGAN  
 Nomor: B-279/Un.14/III.5/ES/PP.00.9/12/2021

Ketua Jurusan Ekonomi Syariah Fakultas Ekonomi dan Bisnis Islam UIN Antasari menyatakan dengan sebenarnya bahwa :

Nama : Nur Mukhlis  
 NIM : 170101050712  
 Jurusan : Ekonomi Syariah  
 Judul : Pengaruh Indeks Harga Saham Gabungan dan Sertifikat Bank Indonesia Syariah Terhadap Nilai Aktiva Bersih Reksa Dana Syariah (Periode 2015 – 2019)

telah melaksanakan ujian proposal skripsi pada :

Hari/Tanggal : Jum'at, 20 Agustus 2021  
 Waktu : 10.00 – 10.45  
 Tempat : Secara Daring

dengan susunan penguji sebagai berikut :

Ketua Penguji : Erissa Nilasari, S.P., M.P.  
 Anggota Penguji : Dra. Hj. Fithriana Syarqawie, M.H.I  
 Notulen : Adi Hatim, M.H.

Demikian surat keterangan ini dibuat untuk digunakan sebagaimana mestinya.

Banjarmasin, 09 Desember 2021  
 Ketua Jurusan Ekonomi Syariah



Rohana Faridah, S.E., M.M.  
 19780427 200901 2 010

Tembusan:

1. Rektor UIN Antasari
2. Kabag Keuangan UIN Antasari
3. Mahasiswa ybs.

## Lampiran IV: Surat Penetapan Perubahan Judul Skripsi



**KEMENTERIAN AGAMA REPUBLIK INDONESIA  
UNIVERSITAS ISLAM NEGERI ANTASARI BANJARMASIN  
FAKULTAS EKONOMI DAN BISNIS ISLAM**

Jalan A. Yani Km. 4.5 Banjarmasin 70235 Telepon (0511) 6783434 – 6777955  
e-mail: [febimail@uin-antasari.ac.id](mailto:febimail@uin-antasari.ac.id) / [febi.uinantasari@gmail.com](mailto:febi.uinantasari@gmail.com), website: [febi.uin-antasari.ac.id](http://febi.uin-antasari.ac.id)

**PENETAPAN PERUBAHAN JUDUL SKRIPSI**

Nomor : 5024/Un.14/III.5/PP.00.9/12/2021

Memperhatikan surat permohonan Saudara (i) dan hasil rapat Tim Seleksi Proposal Skripsi berkenaan dengan perubahan judul, maka kami dapat menyetujui dan menetapkan judul yang baru terhadap skripsi Saudara (i):

Nama : Nur Mukhlis  
NIM : 170101050712  
Program/Jurusan : S.1 / Ekonomi Syariah  
Judul Terdahulu : Pengaruh Indeks Harga Saham Gabungan dan Sertifikat Bank Indonesia Syariah Terhadap Nilai Aktiva Bersih Reksadana Syariah (Periode 2015-2019)  
Judul Baru : Pengaruh Indeks LQ45 dan Sertifikat Bank Indonesia Syariah Terhadap Nilai Aktiva Bersih Reksa Dana Syariah (Periode 2015 - 2019)

Kami dapat menyetujui usul perubahan judul skripsi dengan pembimbing sebagai berikut:

Dosen Pembimbing Skripsi: Erisa Nilasari, S.P., M.P.

Saudara (i) diharapkan segera melakukan konsultasi dengan Dosen Pembimbing Skripsi guna mendapatkan arahan dalam rangka persiapan pembuatan skripsi selanjutnya.

Demikian penetapan ini dibuat untuk diketahui dan dilaksanakan dengan semestinya.



Banjarmasin, 14 Desember 2021  
Dekan

Dr. H. Sukarni, M.Ag  
NIP. 19630417 199102 1 001

Tembusan:

1. Rektor UIN Antasari (sebagai laporan);
2. Dosen Pembimbing I dan Pembimbing II;
3. Mahasiswa (i) ybs;
4. Arsip.

## Lampiran IV: Surat izin Riset



**KEMENTERIAN AGAMA REPUBLIK INDONESIA**  
**UNIVERSITAS ISLAM NEGERI ANTASARI BANJARMASIN**  
**FAKULTAS EKONOMI DAN BISNIS ISLAM**  
Jalan A. Yani Km. 4.5 Telp. (0511) 6783434 Banjarmasin 70235  
e-mail: [febimail@uin-antasari.ac.id](mailto:febimail@uin-antasari.ac.id) / website: [www.febi.uin-antasari.ac.id](http://www.febi.uin-antasari.ac.id)

Nomor : 4766/Un.14/III.5/PP.00.9/11/2021                      25 November 2021  
Sifat : Biasa  
Lamp : -  
Hal : Permohonan Izin Riset

Yth.

1. Kepala Kantor Otoritas Jasa Keuangan Regional 9 Kalimantan
2. Kepala Kantor Bursa Efek Indonesia Kantor Cabang Banjarmasin  
(Data Sekunder yang di ambil dari [www.ojk.go.id](http://www.ojk.go.id) dan [www.idx.co.id](http://www.idx.co.id))

Dekan Fakultas Ekonomi dan Bisnis Islam Universitas Islam Negeri Antasari menerangkan dengan sebenarnya bahwa:

Nama : Nur Mukhlis  
NIM : 170101050712  
Tempat Tanggal Lahir : Pemakuan Darat, 20 Maret 1995  
Semester/Jurusan : IX / Ekonomi Syariah  
Tahun Akademik : 2021/2022  
Alamat : Jl. Martapura Lama KM. 12, 5 RT. 04 No. 64 Sungai Tabuk  
Kabupaten Banjar

dan yang bersangkutan akan mengadakan riset dalam rangka penyusunan Skripsi selama 1 Bulan dari tanggal 25 November s.d 25 Desember 2021 dengan judul :

**Pengaruh Indeks Harga Saham Gabungan, Indeks LQ45, dan Sertifikat Bank Indonesia Syariah Terhadap Nilai Aktiva Bersih Reksa Dana Syariah (Periode 2015-2019).**

Sehubungan dengan hal di atas, mohon kepada Bapak/Ibu berkenan memberikan izin kepada mahasiswa (i) tersebut untuk melaksanakan riset di unit kerja yang Bapak/Ibu pimpin.

Demikian surat ini disampaikan atas perhatian dan kerjasamanya diucapkan terima kasih.

A.n Dekan,  
Wakil Dekan Bidang Akademik  
dan Kelembagaan,



## Lampiran V: Surat Keterangan Telah Melaksanakan Riset



Nomor : S-64/KR.0901/2021  
Sifat : Biasa  
Lampiran : -  
Hal : Surat Keterangan Selesai  
Riset Mahasiswa a.n. Nur Mukhlis

27 Desember 2021

Yth. Dekan Fakultas Ekonomi dan Bisnis Islam Universitas Islam Negeri Antasari  
Banjarmasin

Menunjuk surat Saudara Nomor: 4766/Un.14/III.5/PP.00.9/11/2021 tanggal 25  
November 2021 hal Permohonan Izin Riset, dengan ini kami sampaikan bahwa mahasiswa  
dengan identitas sebagai berikut:

Nama : Nur Mukhlis  
NIM : 170101050712  
Jurusan : Ekonomi Syariah

telah menyelesaikan riset dengan metode pengumpulan data sekunder lainnya di Kantor OJK  
Regional 9 Kalimantan pada tanggal 20 Desember 2021.

Demikian surat keterangan ini kami sampaikan untuk digunakan sebagaimana  
mestinya, selanjutnya atas kerjasama Saudara kami ucapkan terima kasih.

Deputi Direktur Manajemen Strategis,  
EPK, dan Kemitraan Pemerintah Daerah

Insan Hasani





#### FORMULIR KETERANGAN

Nomor : Form-Riset-00851/BEL.PSR/12-2021  
Tanggal : 24 Desember 2021  
Kepada Yth. : Wakil Dekan Bidang Akademik dan Kelembagaan  
Alamat : Jalan A. Yani No.Km.4,5 Banjarmasin

Dengan ini kami menerangkan bahwa mahasiswa di bawah ini:

Nama : Nur Mukhlis  
NIM : 170101050712  
Jurusan : Ekonomi Syariah

Telah menggunakan data data yang tersedia di Bursa Efek Indonesia (BEI) untuk penyusunan skripsi dengan topik penelitian **“Pengaruh Indeks Harga Saham Gabungan, Indeks LQ45, dan Sertifikat Bank Indonesia Syariah Terhadap Nilai Aktiva Bersih Reksa Dana Syariah (Periode 2015-2019)”**

Selanjutnya mohon untuk mengirimkan 1 (satu) copy skripsi tersebut sebagai bukti bagi kami dan untuk melengkapi Referensi Penelitian di Pasar Modal Indonesia.

Hormat kami,

**Yuniar**  
Kepala Kantor Perwakilan BEI Kalimantan Selatan



## Lampiran VI: Surat Keterangan Lulus Ujian Komprehensif



**KEMENTERIAN AGAMA REPUBLIK INDONESIA**  
**UNIVERSITAS ISLAM NEGERI**  
**ANTASARI BANJARMASIN**  
**FAKULTAS EKONOMI DAN BISNIS ISLAM**  
 Jalan A. Yani Km. 4.5 Banjarmasin 70235  
 e-mail: [febi@uin-antasari.ac.id](mailto:febi@uin-antasari.ac.id) website: [www.febi.uin.antasari.ac.id](http://www.febi.uin.antasari.ac.id)

**SURAT KETERANGAN LULUS UJIAN KOMPREHENSIF**

Nomor: B-5084/Un.14/III.5/PP.01.1/12/2021

Dekan Fakultas Ekonomi dan Bisnis Islam UIN Antasari menerangkan bahwa mahasiswa yang tersebut di bawah ini:

Nama : NUR MUKHLIS  
 NIM : 170101050712  
 Jurusan : EKONOMI SYARIAH

Telah **LULUS** dalam menempuh Ujian Komprehensif dengan nilai akhir : **75 (B+), bobot: 3,5 (MEMUASKAN).**

Demikian keterangan ini dibuat agar dapat dipergunakan sebagaimana mestinya.

Banjarmasin, 24 Desember 2021  
 Dekan,



Sukarni

## Lampiran VII: Sertifikat Hafalan Juz Amma



**KEMENTERIAN AGAMA RI  
FAKULTAS EKONOMI DAN BISNIS ISLAM  
UNIVERSITAS ISLAM NEGERI ANTASARI BANJARMASIN**

## Sertifikat

Nomor : B-125/Un.14/III.5/PP.01.1/01/2022

Dekan Fakultas Ekonomi dan Bisnis Islam  
Universitas Islam Negeri Antasari Banjarmasin menerangkan bahwa:

**Nur Mukhlis**

NIM : 170101050712

Tempat Tanggal Lahir : Pemakuan Darat, 20 Maret 1995  
Jurusan Ekonomi Syariah

Telah mengikuti  
Tes Hafalan Juz 'Amma

Yang dilaksanakan Fakultas Ekonomi dan Bisnis Islam  
Universitas Islam Negeri Antasari Banjarmasin dengan Nilai/Predikat :

**80 / BAIK SEKALI**

Banjarmasin, 10 Januari 2022



Dekan,

Sukarni

## Lampiran VIII: Surat Keterangan Perolehan SKK



**KEMENTERIAN AGAMA REPUBLIK INDONESIA**  
**UNIVERSITAS ISLAM NEGERI ANTASARI BANJARMASIN**  
**FAKULTAS EKONOMI DAN BISNIS ISLAM**  
Jalan A. Yani Km. 4.5 Telp. (0511) 6783434 Banjarmasin 70235  
e-mail: [febimail@uin-antasari.ac.id](mailto:febimail@uin-antasari.ac.id) / website: [www.febi.uin-antasari.ac.id](http://www.febi.uin-antasari.ac.id)

**SURAT KETERANGAN**

Nomor: B-141/Un.14/III.5/PP.00.9/01/2022

Dekan Fakultas Ekonomi dan Bisnis Islam Universitas Islam Negeri Antasari Banjarmasin menerangkan dengan sebenarnya bahwa:

Nama : Nur Mukhlis  
NIM : 170101050712  
Semester/Jurusan : IX / Ekonomi Syariah  
Tahun Akademik : 2021/2022

Telah memperoleh 65 Satuan Kredit Kegiatan ekstra Kurikuler (SKK).

Demikian keterangan ini dibuat untuk dapat dipergunakan sebagaimana mestinya.

Banjarmasin, 10 Januari 2022

Dekan,

Sukarni

## Lampiran IX: Transkrip Nilai Sementara

Firefox

<https://siakad.uin-antasari.ac.id/admin/transkripnilai/print?nim=170...>

**KEMENTERIAN AGAMA**  
**UNIVERSITAS ISLAM NEGERI ANTASARI**

Jl. Ahmad Yani Km 4.5 Telp (0511) 3252623 Fax (0511) 3254344 Banjarmasin

<http://www.uin-antasari.ac.id>

Lampiran Surat :  
Nomor :  
Tanggal : 27  
: J. Un. 14/15/PP.00.9/1/2022  
: 07 Januari 2022

**TRANSKRIP NILAI SEMENTARA**

Nama : NUR MUKHLIS  
NIM : 170101050712  
Fakultas : EKONOMI DAN BISNIS ISLAM  
Program Studi : S1 - EKONOMI SYARIAH

Kode MK	Mata Kuliah	SKS	Nilai		SKS X BOBOT
			Huruf	Angka	
INS0004	ILMU ALAMIAH DASAR	2	A	3.75	7.5
UIN18012	Bahasa Arab A	0	A+	4	0
INS0003	PENGANTAR STUDI ISLAM	2	A	3.75	7.5
UIN18010	Bahasa Inggris A	0	B+	3.5	0
INS0001	PANCASILA	2	A	3.75	7.5
KEI0011	DASAR-DASAR EKONOMI ISLAM	2	B+	3.5	7
KEI0004	FIKIH	3	A+	4	12
INS0005	BAHASA INDONESIA	2	A	3.75	7.5
ESY1502	MATEMATIKA EKONOMI DAN BISNIS	2	B	3	6
ESY1501	PENGANTAR MANAJEMEN	2	A	3.75	7.5
ESY2503	TEORI EKONOMI MIKRO	3	B	3	9
KEI0013	PENGANTAR KEUANGAN ISLAM	3	A	3.75	11.25
KEI0010	KETERAMPILAN IBADAH	2	A	3.75	7.5
KEI0005	FIKIH MUAMALAT	2	A	3.75	7.5
KEI0001	ULUMUL QURAN	3	A	3.75	11.25
INS0002	KEWARGANEGARAAN	2	A	3.75	7.5
ESY2502	AKUNTANSI DASAR	3	A	3.75	11.25
ESY2501	PENGANTAR BISNIS	2	B+	3.5	7
UIN18011	Bahasa Inggris B	0	B	3	0
UIN18013	Bahasa Arab B	0	A+	4	0
KEI0006	ILMU TAUHID	2	A	3.75	7.5
ESY3503	EKONOMI MIKRO ISLAM	3	A	3.75	11.25
KEI0002	ULUMUL HADITS	3	B+	3.5	10.5
ESY3502	FIKIH MUAMALAT KONTEMPORER	3	B+	3.5	10.5
ESY5501	KEWIRUSAHAAN	3	A+	4	12
KEI0008	SEJARAH PERADABAN ISLAM	3	A	3.75	11.25
ESY3504	AKUNTANSI KEUANGAN	3	A	3.75	11.25
KEI0003	USHUL FIKIH	2	B	3	6
ESY3501	AYAT-AYAT EKONOMI	2	A+	4	8
ESY4507	SISTEM INFORMASI MANAJEMEN	2	A	3.75	7.5
KEI0009	AKHLAK TASAWUF	2	A	3.75	7.5
ESY4508	STATISTIKA EKONOMI DAN BISNIS	2	A	3.75	7.5
ESY4502	FIKIH MAWARIS	2	A+	4	8
ESY4501	HADITS-HADITS EKONOMI	2	A	3.75	7.5
ESY4506	MANAJEMEN KEUANGAN SYARIAH	3	A	3.75	11.25
ESY4505	LEMBAGA DAN INSTRUMEN KEU SYA	3	B+	3.5	10.5
INS0008	PENGANTAR FILSAFAT	2	B+	3.5	7
ESY4503	USHUL FIKIH KEUANGAN SYARIAH	3	A	3.75	11.25
ESY4504	EKONOMI MAKRO ISLAM	3	A	3.75	11.25
ESY5531	EKONOMI ISLAM*	3	A+	4	12
ESY5533	KEUANGAN PUBLIK ISLAM*	3	A	3.75	11.25
ESY5532	EKONOMI MONETER*	3	A	3.75	11.25
ESY5504	PRAKTIKUM LEMBAGA KEU. SYARIAH	2	B+	3.5	7

Firefox

<https://siakad.uin-antasari.ac.id/admin/transkripnilai/print?nim=170...>

Kode MK	Mata Kuliah	SKS	Nilai		SKS X BOBOT
			Huruf	Angka	
KEI0007	SEJARAH PEMIKIRAN EKONOMI ISLAM	2	B+	3.5	7
KEI0014	FILSAFAT ILMU	2	A	3.75	7.5
ESY5502	ASPEK HUKUM DALAM BISNIS	2	A	3.75	7.5
ESY5503	STATISTIKA EKONOMI DAN BISNIS TERAPAN	3	B	3	9
ESY 6504	EKONOMETRIKA	3	B+	3.5	10.5
ESY 6531	KEUANGAN DAN EKONOMI PUBLIK SYARIAH TERAPAN*	3	B+	3.5	10.5
KEI 0015	INTERPERSONAL SKILL	2	A+	4	8
ESY 6502	ETIKA BISNIS SYARIAH	2	A	3.75	7.5
ESY 6505	METODOLOGI PENELITIAN EKONOMI DAN BISNIS	3	B+	3.5	10.5
ESY 0541	SEMINAR PENELITIAN	3	B	3	9
ESY 6501	STUDI KELAYAKAN BISNIS	2	B	3	6
ESY 6503	ANALISIS LAPORAN KEUANGAN	3	A	3.75	11.25
ESY 6506	PRAKTIK KERJA/MAGANG	3	A+	4	12
ESY3505	TEORI EKONOMI MAKRO	3	B	3	9
KEI0012	PENGANTAR ILMU EKONOMI	3	B	3	9
INS0009	KKN	4	A+	4	16
<b>J U M L A H</b>		<b>139</b>			<b>504</b>

$$\text{IPK} = \frac{\text{SKS x BOBOT}}{\text{SKS}} = \frac{504}{139} = 3.63$$

Banjarmasin, 07 Januari 2022

a.n

Rektor

Kepala Biro AAKK,

u.b

Kepala Bagian Akademik dan Kemahasiswaan,



MASRI, S.A., M.Pd.

NIP. 19701 10 199703 1 002

## Lampiran X: Bukti Bimbingan Skripsi



**KEMENTERIAN AGAMA REPUBLIK INDONESIA  
UNIVERSITAS ISLAM NEGERI ANTASARI BANJARMASIN  
FAKULTAS EKONOMI DAN BISNIS ISLAM**

Jalan A. Yani Km. 4.5 Telp. (0511) 67834343 / 6777955 Banjarmasin 70235  
e-mail: [febimail@uin-antasari.ac.id](mailto:febimail@uin-antasari.ac.id)/[febi.uinantasari@gmail.com](mailto:febi.uinantasari@gmail.com) website: [febi.uin-antasari.ac.id](http://febi.uin-antasari.ac.id)

**CATATAN KONSULTASI BIMBINGAN SKRIPSI**

Nama : Nur Mukhlis  
NIM : 170101050712  
Jurusan : Ekonomi Syariah  
Judul Skripsi : Pengaruh Indeks LQ45 dan Sertifikat Bank Indonesia Syariah Terhadap Nilai Aktiva Bersih Reksa Dana Syariah (Periode 2015 - 2019)  
Pembimbing : Erisa Nilasari, S.P., M.P.  
Tanggal : 11 Juli 2021

**CATATAN PEMBIMBING**

1. Bab 2 diberi judul sesuai dengan teori-teori yang ada dimasukkan dalam bab 2 tersebut
2. Penulisan sumber kutipan bisa disesuaikan dengan penulisan FEBI (cek kembali, di penulisan FEBI biasanya menggunakan hal, bukan titik 2)
3. Diperjelas dengan menunjukkan persamaan regresi yang akan diteliti
4. Cek penulisan R<sup>2</sup> atau seharusnya R kuadrat (R<sup>2</sup>)
5. Dan seharusnya uji regresi tidak dimasukkan dalam uji hipotesis, uji hipotesis hanya uji T dan uji F

Erisa Nilasari, S.P., M.P.  
NIP. 198408282009012006

**Catatan**

- Setiap konsultasi lembaran ini harus dibawa untuk diisi oleh Pembimbing I/Pembimbing II
- Konsultasi berikutnya harus membawa lembaran serupa yang masih kosong (lembaran ini dapat dicopy)



**KEMENTERIAN AGAMA REPUBLIK INDONESIA  
UNIVERSITAS ISLAM NEGERI ANTASARI BANJARMASIN  
FAKULTAS EKONOMI DAN BISNIS ISLAM**

Jalan A. Yani Km. 4.5 Telp. (0511) 67834343 / 6777955 Banjarmasin 70235  
e-mail: [febimail@uin-antasari.ac.id](mailto:febimail@uin-antasari.ac.id)/[febi.uinantasari@gmail.com](mailto:febi.uinantasari@gmail.com) website: [febi.uin-antasari.ac.id](http://febi.uin-antasari.ac.id)

**CATATAN KONSULTASI BIMBINGAN SKRIPSI**

Nama : Nur Mukhlis  
NIM : 170101050712  
Jurusan : Ekonomi Syariah  
Judul Skripsi : Pengaruh Indeks LQ45 dan Sertifikat Bank Indonesia Syariah Terhadap Nilai Aktiva Bersih Reksa Dana Syariah (Periode 2015 - 2019)  
Pembimbing : Erisa Nilasari, S.P., M.P.  
Tanggal : 28 Juli 2021

**CATATAN PEMBIMBING**

1. Yang ibu maksudkan diperjelas model persamaannya regresinya, diberikan keterangan Y apa, X<sup>1</sup> apa, X<sup>2</sup> apa.
2. Kemudian ini kenapa simbolnya menggunakan parameter? Apa alasannya?

Erisa Nilasari, S.P., M.P.  
NIP. 198408282009012006

**Catatan**

- Setiap konsultasi lembaran ini harus dibawa untuk diisi oleh Pembimbing I/Pembimbing II
- Konsultasi berikutnya harus membawa lembaran serupa yang masih kosong (lembaran ini dapat dicopy)



**KEMENTERIAN AGAMA REPUBLIK INDONESIA  
UNIVERSITAS ISLAM NEGERI ANTASARI BANJARMASIN  
FAKULTAS EKONOMI DAN BISNIS ISLAM**

Jalan A. Yani Km. 4.5 Telp. (0511) 67834343 / 6777955 Banjarmasin 70235  
e-mail: [febimail@uin-antasari.ac.id](mailto:febimail@uin-antasari.ac.id)/[febi.uinantasari@gmail.com](mailto:febi.uinantasari@gmail.com) website: [febi.uin-antasari.ac.id](http://febi.uin-antasari.ac.id)

**CATATAN KONSULTASI BIMBINGAN SKRIPSI**

Nama : Nur Mukhlis  
NIM : 170101050712  
Jurusan : Ekonomi Syariah  
Judul Skripsi : Pengaruh Indeks LQ45 dan Sertifikat Bank Indonesia Syariah Terhadap Nilai Aktiva Bersih Reksa Dana Syariah (Periode 2015 - 2019)  
Pembimbing : Erissa Nilasari, S.P., M.P.  
Tanggal : 22 November 2021

**CATATAN PEMBIMBING**

Diteruskan saja ke Bab 4

Erissa Nilasari, S.P., M.P.  
NIP. 198408282009012006

**Catatan**

- Setiap konsultasi lembaran ini harus dibawa untuk diisi oleh Pembimbing I/Pembimbing II
- Konsultasi berikutnya harus membawa lembaran serupa yang masih kosong (lembaran ini dapat dicopy)





**KEMENTERIAN AGAMA REPUBLIK INDONESIA  
UNIVERSITAS ISLAM NEGERI ANTASARI BANJARMASIN  
FAKULTAS EKONOMI DAN BISNIS ISLAM**

Jalan A. Yani Km. 4.5 Telp. (0511) 67834343 / 6777955 Banjarmasin 70235  
e-mail: [febimail@uin-antasari.ac.id](mailto:febimail@uin-antasari.ac.id)/[febi.uinantasari@gmail.com](mailto:febi.uinantasari@gmail.com) website: [febi.uin-antasari.ac.id](http://febi.uin-antasari.ac.id)

**CATATAN KONSULTASI BIMBINGAN SKRIPSI**

Nama : Nur Mukhlis  
NIM : 170101050712  
Jurusan : Ekonomi Syariah  
Judul Skripsi : Pengaruh Indeks LQ45 dan Sertifikat Bank Indonesia Syariah Terhadap Nilai Aktiva Bersih Reksa Dana Syariah (Periode 2015 - 2019)  
Pembimbing : Erisa Nilasari, S.P., M.P.  
Tanggal : 17 Desember 2021

**CATATAN PEMBIMBING**

1. Cek kembali pedoman penulisan skripsi FEBI, berapa minimal jumlah halaman untuk skripsi
2. Untuk tabel-tabel masing-masing periode diberi judul pada masing-masing tabel (judulnya jangan data penelitian). Dibawah masing-masing tabel tersebut diberi penjelasan
3. Untuk data uji validitas dan reliabilitas, uji asumsi klasik, uji regresi sampao koefisien determinasi masih masuk dalam penyajian data. Yang dimaksud dengan analisis data adalah bagaimana hasil penelitian yang didapatkan dengan membandingkannya dengan teori-teori yang ada di bab 2 maupun dengan penelitian-penelitian sebelumnya.

Erisa Nilasari, S.P., M.P.  
NIP. 198408282009012006

**Catatan**

- Setiap konsultasi lembaran ini harus dibawa untuk diisi oleh Pembimbing I/Pembimbing II
- Konsultasi berikutnya harus membawa lembaran serupa yang masih kosong (lembaran ini dapat dicopy)



**KEMENTERIAN AGAMA REPUBLIK INDONESIA  
UNIVERSITAS ISLAM NEGERI ANTASARI BANJARMASIN  
FAKULTAS EKONOMI DAN BISNIS ISLAM**

Jalan A. Yani Km. 4.5 Telp. (0511) 67834343 / 6777955 Banjarmasin 70235  
e-mail: [febimail@uin-antasari.ac.id](mailto:febimail@uin-antasari.ac.id)/[febi.uinantasari@gmail.com](mailto:febi.uinantasari@gmail.com) website: [febi.uin-antasari.ac.id](http://febi.uin-antasari.ac.id)

**CATATAN KONSULTASI BIMBINGAN SKRIPSI**

Nama : Nur Mukhlis  
NIM : 170101050712  
Jurusan : Ekonomi Syariah  
Judul Skripsi : Pengaruh Indeks LQ45 dan Sertifikat Bank Indonesia Syariah Terhadap Nilai Aktiva Bersih Reksa Dana Syariah (Periode 2015 - 2019)  
Pembimbing : Erisa Nilasari, S.P., M.P.  
Tanggal : 24 Desember 2021

**CATATAN PEMBIMBING**

1. Cek lagi penulisan kutipan, ada yang pakai h. Ada yang pakai hal.
2. Usahakan tabel berada pada satu halaman yang sama.
3. Penulisan tabel dari kiri ke kanan (bukan di tengah)
4. Perbaiki rumusan masalah
5. Perbaiki definisi operasional
6. Tambahkan hasil penelitian terdahulu minimal 3.
7. Analisis data di tambah lagi.

Erisa Nilasari, S.P., M.P.  
NIP. 198408282009012006

**Catatan**

- Setiap konsultasi lembaran ini harus dibawa untuk diisi oleh Pembimbing I/Pembimbing II
- Konsultasi berikutnya harus membawa lembaran serupa yang masih kosong (lembaran ini dapat dicopy)



**KEMENTERIAN AGAMA REPUBLIK INDONESIA  
UNIVERSITAS ISLAM NEGERI ANTASARI BANJARMASIN  
FAKULTAS EKONOMI DAN BISNIS ISLAM**

Jalan A. Yani Km. 4.5 Telp. (0511) 67834343 / 6777955 Banjarmasin 70235  
e-mail: [febimail@uin-antasari.ac.id](mailto:febimail@uin-antasari.ac.id)/[febi.uinantasari@gmail.com](mailto:febi.uinantasari@gmail.com) website: [febi.uin-antasari.ac.id](http://febi.uin-antasari.ac.id)

**CATATAN KONSULTASI BIMBINGAN SKRIPSI**

Nama : Nur Mukhlis  
NIM : 170101050712  
Jurusan : Ekonomi Syariah  
Judul Skripsi : Pengaruh Indeks LQ45 dan Sertifikat Bank Indonesia Syariah Terhadap Nilai Aktiva Bersih Reksa Dana Syariah (Periode 2015 - 2019)  
Pembimbing : Erisa Nilasari, S.P., M.P.  
Tanggal : 30 Desember 2021

**CATATAN PEMBIMBING**

1. Penulisan tabel diperbaiki (tidak usaha pakai romawi) lihat juga pada naskah
2. Perbaiki penulisan-penulisan
3. Cek juga satuan-satuan yang disarankan
4. Buat Abstrak

Erisa Nilasari, S.P., M.P.  
NIP. 198408282009012006

**Catatan**

- Setiap konsultasi lembaran ini harus dibawa untuk diisi oleh Pembimbing I/Pembimbing II
- Konsultasi berikutnya harus membawa lembaran serupa yang masih kosong (lembaran ini dapat dicopy)



**KEMENTERIAN AGAMA REPUBLIK INDONESIA  
UNIVERSITAS ISLAM NEGERI ANTASARI BANJARMASIN  
FAKULTAS EKONOMI DAN BISNIS ISLAM**

Jalan A. Yani Km. 4.5 Telp. (0511) 67834343 / 6777955 Banjarmasin 70235  
e-mail: [febimail@uin-antasari.ac.id](mailto:febimail@uin-antasari.ac.id)/[febi.uinantasari@gmail.com](mailto:febi.uinantasari@gmail.com) website: [febi.uin-antasari.ac.id](http://febi.uin-antasari.ac.id)

**CATATAN KONSULTASI BIMBINGAN SKRIPSI**

Nama : Nur Mukhlis  
NIM : 170101050712  
Jurusan : Ekonomi Syariah  
Judul Skripsi : Pengaruh Indeks LQ45 dan Sertifikat Bank Indonesia Syariah Terhadap Nilai Aktiva Bersih Reksa Dana Syariah (Periode 2015 - 2019)  
Pembimbing : Erisa Nilasari, S.P., M.P.  
Tanggal : 30 Desember 2021

**CATATAN PEMBIMBING**

Dapat disetujui untuk munaqasyah

Erisa Nilasari, S.P., M.P.  
NIP. 198408282009012006

**Catatan**

- Setiap konsultasi lembaran ini harus dibawa untuk diisi oleh Pembimbing I/Pembimbing II
- Konsultasi berikutnya harus membawa lembaran serupa yang masih kosong (lembaran ini dapat dicopy)

## Lampiran XI: Surat Keterangan Bebas Plagiasi



**KEMENTERIAN AGAMA REPUBLIK INDONESIA  
UNIVERSITAS ISLAM NEGERI ANTASARI BANJARMASIN  
FAKULTAS EKONOMI DAN BISNIS ISLAM**

Jalan A. Yani Km. 4.5 Banjarmasin 70235 Telepon (0511) 6777 955, e-mail: [febimail@uin-antasari.ac.id](mailto:febimail@uin-antasari.ac.id)/  
[febi.uinantasari@gmail.com](mailto:febi.uinantasari@gmail.com), website: [febi.uin-antasari.ac.id](http://febi.uin-antasari.ac.id)

**PENETAPAN BEBAS PLAGIASI**

Nomor : 61 /Un. 14/III.5/PP.00.9/1/2022

Memperhatikan surat permohonan Saudara (i) dan hasil Rapat Tim Pemeriksa Plagiasi Tugas Akhir/ Skripsi Mahasiswa Fakultas Ekonomi dan Bisnis Islam UIN Antasari Banjarmasin, maka kami dapat memberikan Surat Keterangan Bebas Plagiasi skripsi atas nama Saudara (i):

Nama	: Nur Mukhlis
NIM	: 170101050712
Program Studi	: S1 Ekonomi Syariah
Judul Skripsi	: Pengaruh Indeks LQ45 dan Sertifikat Bank Indonesia Syariah Terhadap Nilai Aktiva Bersih Reksa Dana Syariah (Periode 2015-2019)

Dengan demikian, skripsi Saudara (i) dinyatakan:

**BEBAS PLAGIASI**  
**Dengan Persentase Indikasi Plagiat : 24 %**

Demikian penetapan ini dibuat untuk diketahui dan dilaksanakan dengan semestinya.

Banjarmasin, 6 Januari 2022

Dekan



Dr. H. Sukarni, M.Ag.

NIP. 19630417 199102 1 001

## Lampiran XII: Output Eviews Versi 9

**Output awal Eviews 9 dari analisis linear berganda**

Dependent Variable: NAB  
 Method: Least Squares  
 Date: 11/30/21 Time: 21:57  
 Sample: 2015Q1 2019Q4  
 Included observations: 20

Variable	Coefficient	Std. Error	t-Statistic	Prob.
C	-73667.04	26317.35	-2.799181	0.0123
LQ45	96.31347	28.53997	3.374687	0.0036
SBIS	1.127335	0.934492	1.206362	0.2442
R-squared	0.465950	Mean dependent var	24131.63	
Adjusted R-squared	0.403121	S.D. dependent var	14306.81	
S.E. of regression	11053.15	Akaike info criterion	21.59630	
Sum squared resid	2.08E+09	Schwarz criterion	21.74566	
Log likelihood	-212.9630	Hannan-Quinn criter.	21.62546	
F-statistic	7.416115	Durbin-Watson stat	0.703274	
Prob(F-statistic)	0.004836			

**Hasil output setelah dilakukan logaritma natural:**

Dependent Variable: LOG(NAB)  
 Method: Least Squares  
 Date: 11/30/21 Time: 22:00  
 Sample: 2015Q1 2019Q4  
 Included observations: 20

Variable	Coefficient	Std. Error	t-Statistic	Prob.
C	-20.77424	6.023732	-3.448731	0.0031
LOG(LQ45)	3.952185	0.894969	4.416001	0.0004
LOG(SBIS)	0.420145	0.212931	1.973154	0.0650
R-squared	0.622625	Mean dependent var	9.923594	
Adjusted R-squared	0.578228	S.D. dependent var	0.598784	
S.E. of regression	0.388874	Akaike info criterion	1.086356	
Sum squared resid	2.570786	Schwarz criterion	1.235716	
Log likelihood	-7.863565	Hannan-Quinn criter.	1.115513	
F-statistic	14.02404	Durbin-Watson stat	0.869519	
Prob(F-statistic)	0.000253			

## 1. Uji Asumsi Klasik

### a. Uji Normalitas

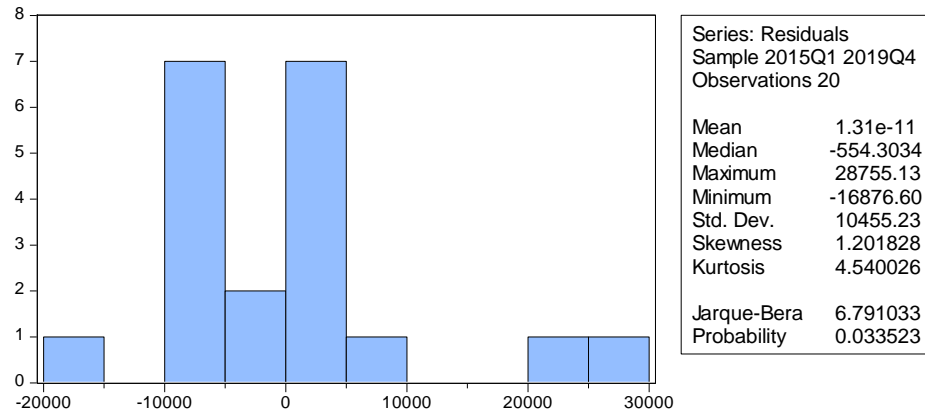

Tampilan pada EViews setelah dilakukan logaritma natural:

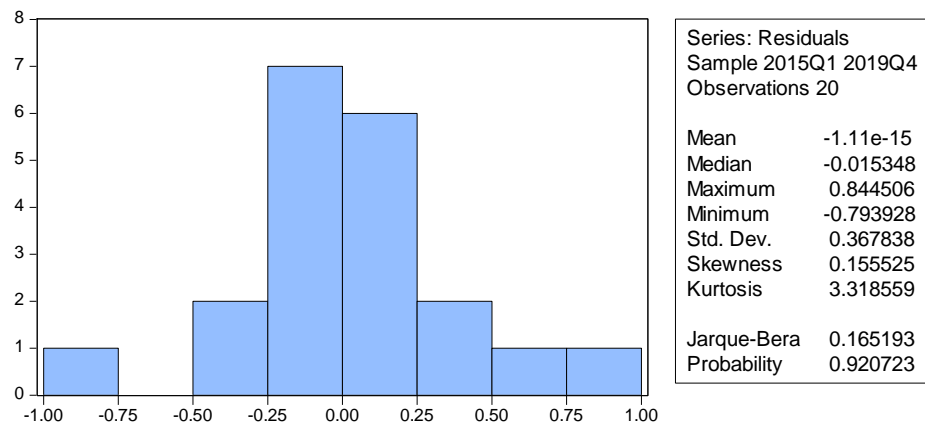

### b. Uji Multikolinearitas (dengan uji VIF)

Variance Inflation Factors

Date: 11/30/21 Time: 22:02

Sample: 2015Q1 2019Q4

Included observations: 20

Variable	Coefficient Variance	Uncentered VIF	Centered VIF
C	36.28535	4798.929	NA
LOG(LQ45)	0.800970	4945.732	1.042372
LOG(SBIS)	0.045340	465.0983	1.042372

## c. Uji Heteroskedastisitas (metode Breusch-Pagan)

## Heteroskedasticity Test: Breusch-Pagan-Godfrey

F-statistic	0.289040	Prob. F(2,17)	0.7526
Obs*R-squared	0.657729	Prob. Chi-Square(2)	0.7197
Scaled explained SS	0.550900	Prob. Chi-Square(2)	0.7592

## d. Uji Autokorelasi

## Breusch-Godfrey Serial Correlation LM Test:

F-statistic	1.808273	Prob. F(2,15)	0.1979
Obs*R-squared	3.885303	Prob. Chi-Square(2)	0.1433

**2. Regresi Linear Berganda**

Dependent Variable: LOG(NAB)

Method: Least Squares

Date: 11/30/21 Time: 22:00

Sample: 2015Q1 2019Q4

Included observations: 20

Variable	Coefficient	Std. Error	t-Statistic	Prob.
C	<b>-20.77424</b>	6.023732	-3.448731	0.0031
LOG(LQ45)	<b>3.952185</b>	0.894969	4.416001	0.0004
LOG(SBIS)	<b>0.420145</b>	0.212931	1.973154	0.0650
R-squared	<b>0.622625</b>	Mean dependent var	9.923594	
Adjusted R-squared	0.578228	S.D. dependent var	0.598784	
S.E. of regression	0.388874	Akaike info criterion	1.086356	
Sum squared resid	2.570786	Schwarz criterion	1.235716	
Log likelihood	-7.863565	Hannan-Quinn criter.	1.115513	
F-statistic	14.02404	Durbin-Watson stat	0.869519	
Prob(F-statistic)	0.000253			

## a. Model Regresi Lenier

$$\gamma = \alpha - 20.77424 + 3.952185(X_1) + 0.420145(X_2)$$

## b. Uji Koefisien Determinasi

R-squared 0.622625



### 3. Uji Hipotesis

Dependent Variable: LOG(NAB)

Method: Least Squares

Date: 11/30/21 Time: 22:00

Sample: 2015Q1 2019Q4

Included observations: 20

Variable	Coefficient	Std. Error	t-Statistic	Prob.
C	-20.77424	6.023732	-3.448731	0.0031
LOG(LQ45)	3.952185	0.894969	4.416001	<b>0.0004</b>
LOG(SBIS)	0.420145	0.212931	1.973154	<b>0.0650</b>
R-squared	0.622625	Mean dependent var	9.923594	
Adjusted R-squared	0.578228	S.D. dependent var	0.598784	
S.E. of regression	0.388874	Akaike info criterion	1.086356	
Sum squared resid	2.570786	Schwarz criterion	1.235716	
Log likelihood	-7.863565	Hannan-Quinn criter.	1.115513	
F-statistic	14.02404	Durbin-Watson stat	0.869519	
Prob(F-statistic)	<b>0.000253</b>			

a. Uji F

nilai Prob(F-statistic)  $0.000253 < 0.05$

Jika Prob(F-Statistic)  $> \alpha$ , maka  $H_0$  diterima dan  $H_a$  ditolak.

Jika Prob(F-Statistic)  $< \alpha$ , maka  $H_0$  ditolak dan  $H_a$  diterima.

b. Uji T

Prob LQ45  $0.0004 < 0.05$

Prob SBIS  $0.0650 > 0.05$

Jika Prob.  $> \alpha$ , maka  $H_0$  diterima dan  $H_a$  ditolak.

Jika Prob.  $< \alpha$ , maka  $H_0$  ditolak dan  $H_a$  diterima.

## Lampiran XII: Perkembangan Reksa Dana

TAHUN	PERBANDINGAN JUMLAH REKSA DANA				PERBANDINGAN NAB (RP. MILIAR)			
	REKSA DANA SYARIAH	REKSA DANA KONVENSIONAL	REKSA DANA TOTAL	%	REKSA DANA SYARIAH	REKSA DANA KONVENSIONAL	REKSA DANA TOTAL	%
2010	48	564	612	7,84%	5.225,78	143.861,59	149.087,37	3,51%
2011	50	596	646	7,74%	5.564,79	162.672,10	168.236,89	3,31%
2012	58	696	754	7,69%	8.050,07	204.541,97	212.592,04	3,79%
2013	65	758	823	7,90%	9.432,19	183.112,33	192.544,52	4,90%
2014	74	820	894	8,31%	11.158,00	230.304,09	241.462,09	4,65%
2015	93	998	1.091	8,52%	11.019,43	260.949,57	271.969,00	4,05%
2016	136	1.289	1.425	9,54%	14.914,63	323.835,18	338.749,80	4,40%
2017	182	1.595	1.777	10,24%	28.311,77	429.194,80	457.506,57	6,19%
2018	224	1.875	2.099	10,67%	34.491,17	470.899,13	505.390,30	6,82%
Januari	223	1.871	2.094	10,65%	37.300,97	482.608,59	519.909,57	7,17%
Februari	233	1.862	2.095	11,12%	36.761,47	484.153,50	520.914,97	7,06%
Maret	242	1.847	2.089	11,58%	37.114,19	478.502,93	515.617,12	7,20%
2019	243	1.839	2.082	11,67%	35.378,79	476.220,91	511.599,70	6,92%
Mei	251	1.838	2.089	12,02%	32.448,69	473.638,36	506.087,05	6,41%
Juni	256	1.837	2.093	12,23%	33.056,75	479.528,56	512.585,31	6,45%
Juli	262	1.885	2.147	12,20%	48.471,93	488.408,93	536.880,86	9,03%
Agustus	265	1.919	2.184	12,13%	50.290,50	487.776,19	538.066,69	9,35%
September	264	1.924	2.188	12,07%	55.543,29	485.368,79	540.912,08	10,27%
Oktober	264	1.919	2.183	12,09%	57.342,51	495.870,50	553.213,01	10,37%
November	263	1.900	2.163	12,16%	55.300,47	489.115,32	544.415,79	10,16%
Desember	265	1.916	2.181	12,15%	53.735,58	488.460,78	542.196,36	9,91%

## REKSA DANA SYARIAH BEREDAR

Per Desember 2019

NO	REKSA DANA	MANAJER INVESTASI	BANK KUSTODIAN	TANGGAL EFEKTIF	JENIS
1.	PNM Syariah	PT. PNM Investment Management	Deutsche Bank AG	15 Mei 2000	Campuran
2.	Danareksa Syariah Berimbang	PT. Danareksa Investment Management	Citibank NA	24 November 2000	Campuran
3.	BNI-AM Dana Pendapatan Tetap Dompot Dhuafa	PT. BNI Asset Management	PT. Bank CIMB Niaga, Tbk.	21 April 2004	Pendapatan Tetap
4.	PNM Amanah Syariah	PT. PNM Investment Management	Deutsche Bank AG	26 Agustus 2004	Pendapatan Tetap
5.	Mandiri Investa Syariah Berimbang	PT. Mandiri Manajemen Investasi	Deutsche Bank AG	14 Oktober 2004	Campuran
6.	MNC Dana Syariah	PT. MNC Asset Management	BNI	29 Oktober 2004	Pendapatan Tetap
7.	I - Hajj Syariah Fund	PT. Insight Investments Management	PT. Bank CIMB Niaga, Tbk.	13 Januari 2005	Pendapatan Tetap
8.	AAA Amanah Syariah Fund	PT. AAA Asset Management	PT. Bank CIMB Niaga, Tbk.	17 Juni 2005	Campuran
9.	Danareksa Indeks Syariah	PT. Danareksa Investment Management	Citibank NA	17 Maret 2006	Indeks
10.	TRIM Syariah Berimbang	PT. Trimegah Asset Management	Deutsche Bank AG	26 Desember 2006	Campuran
11.	TRIM Syariah Saham	PT. Trimegah Asset Management	Deutsche Bank AG	26 Desember 2006	Saham
12.	Syariah BNP Paribas Pesona Syariah	PT. BNP Paribas Investment Partners	HSBC	09 April 2007	Saham
13.	Mega Dana Obligasi Syariah	PT. Mega Capital Investama	Standard Chartered Bank	21 Mei 2007	Pendapatan Tetap
14.	Batavia Dana Saham Syariah	PT. Batavia Prosperindo Aset Manajemen	Deutsche Bank AG	16 Juli 2007	Saham
15.	PNM Ekuitas Syariah	PT. PNM Investment Management	HSBC	26 Juli 2007	Saham
16.	CIMB-Principal Islamic Equity Growth Syariah	PT. CIMB-Principal Asset Management	Deutsche Bank AG	06 Agustus 2007	Saham
17.	Mandiri Investa Atraktif Syariah	PT. Mandiri Manajemen Investasi	Deutsche Bank AG	19 Desember 2007	Saham
18.	Cipta Syariah Balance	PT. Ciptadana Asset Management	Deutsche Bank AG	16 April 2008	Campuran
19.	Cipta Syariah Equity	PT. Ciptadana Asset Management	Deutsche Bank AG	16 April 2008	Saham
20.	Mandiri Investa Dana Syariah	PT. Mandiri Manajemen Investasi	Deutsche Bank AG	22 Desember 2008	Pendapatan Tetap
21.	Manulife Syariah Sektoral Amanah	PT. Manulife Aset Manajemen Indonesia	HSBC	16 Januari 2009	Saham
22.	Schroder Syariah Balanced Fund	PT. Schroder Investment Management Indonesia	Deutsche Bank AG	22 April 2009	Campuran
23.	SAM Sukuk Syariah Sejahtera	PT. Samuel Aset Manajemen	PT. Bank CIMB Niaga, Tbk.	20 Januari 2010	Pendapatan Tetap
24.	SAM Syariah Berimbang	PT. Samuel Aset Manajemen	PT. Bank CIMB Niaga, Tbk.	20 Januari 2010	Campuran
25.	Panin Dana Syariah Saham	PT. Panin Asset Management	Deutsche Bank AG	20 Juni 2012	Saham
26.	Panin Dana Syariah Berimbang	PT. Panin Asset Management	Deutsche Bank AG	16 Agustus 2012	Campuran
27.	MNC Dana Syariah Ekuitas	PT. MNC Asset Management	PT. BRI (Persero), Tbk.	13 Desember 2012	Saham
28.	Mandiri Protected Dynamic Syariah Seri 4	PT. Mandiri Manajemen Investasi	Standard Chartered Bank	21 Desember 2012	Terproteksi
29.	Mandiri Protected Dynamic Syariah Seri 3	PT. Mandiri Manajemen Investasi	Standard Chartered Bank	21 Desember 2012	Terproteksi
30.	SAM Sharia Equity Fund	PT. Samuel Aset Manajemen	PT. Bank CIMB Niaga, Tbk.	27 Desember 2012	Saham
31.	Lautandhana Saham Syariah	PT. Lautandhana Investment Management	PT. Bank CIMB Niaga, Tbk.	27 Desember 2012	Saham
32.	Syariah Premier ETF JII	PT. Indo Premier Investment Management	Deutsche Bank AG	16 April 2013	ETF - Saham
33.	Mandiri Investa Ekuitas Syariah	PT. Mandiri Manajemen Investasi	Deutsche Bank AG	05 Juni 2013	Saham
34.	BNI-AM Dana Lancar Syariah	PT. BNI Asset Management	PT. Bank DBS Indonesia	04 Juni 2013	Pasar Uang
35.	Insight Syariah Berimbang (I-Share)	PT. Insight Investments Management	PT. Bank Permata, Tbk.	04 Juni 2013	Campuran
36.	OSO Syariah Equity Fund	PT. OSO Manajemen Investasi	PT. BII, Tbk.	29 Agustus 2013	Saham
37.	Avrist Equity 'Amar Syariah	PT. Avrist Asset Management	Deutsche Bank AG	30 September 2013	Saham
38.	Avrist Balanced 'Amar Syariah	PT. Avrist Asset Management	Deutsche Bank AG	30 September 2013	Campuran
39.	Sucorinvest Sharia Equity Fund	PT. Sucorinvest Asset Management	Deutsche Bank AG	22 Oktober 2013	Saham
40.	Pacific Balance Syariah	PT. Pacific Capital Investment	PT. BRI (Persero), Tbk.	27 November 2013	Campuran

41.	Mega Asset Madania Syariah	PT. Mega Asset Management	PT. Bank Danamon Indonesia, Tbk.	06 Desember 2013	Campuran
42.	Danareksa Syariah Saham	PT. Danareksa Investment Management	Citibank NA	23 Juni 2014	Saham
43.	Terproteksi Mandiri Syariah Seri 12	PT. Mandiri Manajemen Investasi	Citibank NA	30 Juni 2014	Terproteksi
44.	HPAM Syariah Ekuitas	PT. Henan Putihrai Asset Management	PT. Bank Rakyat Indonesia (Persero), Tbk	25 Juni 2014	Saham
45.	Simas Syariah Berkembang	PT. Sinarmas Asset Management	PT. Bank Danamon Indonesia, Tbk.	22 Juli 2014	Saham
46.	Simas Syariah Unggulan	PT. Sinarmas Asset Management	PT. Bank Danamon Indonesia, Tbk.	22 Juli 2014	Saham
47.	BNI-AM Dana Pasar Uang Syariah Amerta	PT. BNI Asset Management	PT. Bank DBS Indonesia	18 September 2014	Pasar Uang
48.	Pratama Syariah	PT. Pratama Capital Assets Management	Deutsche Bank AG	24 Oktober 2014	Saham
49.	Pratama Syariah Imbang	PT. Pratama Capital Assets Management	Deutsche Bank AG	24 Oktober 2014	Campuran
50.	Bahana Likuid Syariah	PT. Bahana TCW Investment Management	Citibank NA	10 November 2014	Pasar Uang
51.	Bahana Icon Syariah	PT. Bahana TCW Investment Management	Citibank NA	10 November 2014	Saham
52.	Pacific Saham Syariah	PT. Pacific Capital Investment	PT. Bank Mega, Tbk.	03 Desember 2014	Saham
53.	Mandiri Kapital Syariah	PT. Mandiri Manajemen Investasi	Citibank NA	01 Desember 2014	Pasar Uang
54.	Mega Dana Kas Syariah	PT. Mega Capital Investama	PT. Bank Mandiri (Persero), Tbk.	03 Desember 2014	Pasar Uang
55.	Premier Fixed Income Syariah	PT. Indo Premier Investment Management	Standard Chartered Bank	23 Januari 2015	Pendapatan Tetap
56.	SAM Sukuk Syariah Berkembang	PT. Samuel Aset Manajemen	Citibank NA	02 Februari 2015	Pendapatan Tetap
57.	Bahana Sukuk Syariah	PT. Bahana TCW Investment Management	Standard Chartered Bank	30 Maret 2015	Pendapatan Tetap
58.	PNM Pasar Uang Syariah	PT. PNM Investment Management	PT. Bank Bukopin	15 April 2015	Pasar Uang
59.	EMCO Barokah Syariah	PT. EMCO Asset Management	PT. Bank Mandiri (Persero), Tbk.	28 April 2015	Pasar Uang
60.	Insight Money Syariah	PT. Insight Investments Management	PT. Bank Mandiri (Persero), Tbk.	30 Juni 2015	Pasar Uang
61.	Trimegah Pundi Kas Syariah	PT. Trimegah Asset Management	PT. Bank Mandiri (Persero), Tbk.	01 Juni 2015	Pasar Uang
62.	Maybank Syariah Equity Fund	PT. Maybank GMT Asset Management	HSBC	11 Agustus 2015	Saham
63.	Danareksa Melati Pendapatan Utama Syariah	PT. Danareksa Investment Management	Citibank NA	20 Agustus 2015	Pendapatan Tetap
64.	BNI-AM Dana Saham Syariah Musahamah	PT. BNI Asset Management	PT. Bank DBS Indonesia	20 Agustus 2015	Saham
65.	BNP Paribas Cakra Syariah USD	PT. BNP Paribas Investment Partners	Citibank NA	04 Desember 2015	Efek Luar Negeri
66.	Manulife Saham Syariah Asia Pasifik Dollar AS	PT. Manulife Aset Manajemen Indonesia	Citibank NA	04 Desember 2015	Efek Luar Negeri
67.	Schroder Global Sharia Equity Fund USD	PT. Schroder Investment Management Indonesia	Citibank NA	11 Desember 2015	Efek Luar Negeri
68.	MNC Dana Syariah Barokah	PT. MNC Asset Management	PT. Bank Negara Indonesia (Persero), Tbk.	21 Desember 2015	Pasar Uang
69.	Aberdeen Syariah Asia Pacific Equity USD Fund	PT. Aberdeen Asset Management	Deutsche Bank AG	23 Desember 2015	Efek Luar Negeri
70.	BNI-AM Proteksi Syariah Kinanthi	PT. BNI Asset Management	PT. Bank Maybank Indonesia Tbk.	27 Juli 2016	Terproteksi
71.	Asanusa Syariah Sukuk Investment	PT. Asanusa Asset Management	PT. Bank Maybank Indonesia Tbk.	14 Juli 2016	Sukuk
72.	CIMB-Principal Islamic Asia Pacific Equity Syariah (USD)	PT. CIMB-Principal Asset Management	Standard Chartered Bank	24 Februari 2016	Efek Luar Negeri
73.	Reliance Saham Syariah	PT. Reliance Manajer Investasi	PT. Bank Danamon Indonesia, Tbk.	25 Februari 2016	Saham
74.	Bahana Sharia Global Emerging USD	PT. Bahana TCW Investment Management	Standard Chartered Bank	18 Maret 2016	Efek Luar Negeri
75.	BNI-AM Proteksi Syariah LXX	PT. BNI Asset Management	PT. Bank DBS Indonesia	31 Maret 2016	Terproteksi
76.	Mandiri Global Sharia Equity Dollar	PT. Mandiri Manajemen Investasi	Citibank NA	06 April 2016	Efek Luar Negeri
77.	Lautandhana Proteksi Dinamis Syariah I	PT. Lautandhana Investment Management	PT. Bank Permata, Tbk.	17 Juni 2016	Terproteksi
78.	KAM Kapital Syariah	PT. Kharisma Asset Management	PT. Bank Negara Indonesia (Persero), Tbk.	17 Juni 2016	Saham
79.	Oso Celebes Syariah Sukuk	PT. OSO Manajemen Investasi	PT. Bank Mega, Tbk.	24 Juni 2016	Sukuk
80.	Maybank Sukuk Syariah	PT. Maybank GMT Asset Management	HSBC	30 Juni 2016	Sukuk
81.	BNI-AM Dana Pendapatan Tetap Syariah Ardhani	PT. BNI Asset Management	PT. Bank DBS Indonesia	11 Juli 2016	Pendapatan tetap
82.	Asia Raya Syariah Taktis Berimbang	PT. Asia Raya Kapital	PT. Bank Maybank Indonesia Tbk.	25 Januari 2016	Campuran
83.	PNM Sukuk Negara Syariah	PT. PNM Investment Management	PT. Bank Danamon Indonesia, Tbk.	21 Juli 2016	Pendapatan tetap

84.	PAN Arcadia Dana Saham Syariah	PT. PAN Arcadia Capital	PT. Bank Negara Indonesia (Persero), Tbk.	10 Agustus 2016	Saham
85.	Bahana MES Syariah Fund	PT. Bahana TCW Investment Management	Standard Chartered Bank	15 Agustus 2016	Pendapatan tetap
86.	Treasure Saham Berkah Syariah	PT. Treasure Fund Investama	PT. Bank Negara Indonesia (Persero), Tbk.	15 Agustus 2016	Saham
87.	Corfina Equity Syariah	PT. Corfina Capital	PT. Bank DBS Indonesia	23 Agustus 2016	Saham
88.	MNC Dana Syariah Ekuitas II	PT. MNC Asset Management	PT. Bank Negara Indonesia (Persero), Tbk.	02 September 2016	Saham
89.	Maybank Dana Ekuitas Syariah	PT. Maybank GMT Asset Management	PT. Bank Negara Indonesia (Persero), Tbk.	07 September 2016	Saham
90.	Eastspring Syariah Equity Islamic Asia Pacific USD	PT. Eastspring Investments Indonesia	Standard Chartered Bank	09 September 2016	Efek Luar Negeri
91.	Pacific Saham Syariah II	PT. Pacific Capital Investment	PT. Bank Danamon Indonesia, Tbk.	14 September 2016	Saham
92.	Syariah Avrist Sukuk Income Fund	PT. Avrist Asset Management	PT. Bank Permata, Tbk.	14 September 2016	Pendapatan tetap
93.	Insight Simas Asna Pendapatan Tetap Syariah (I-Asna)	PT. Insight Investments Management	PT. Bank Mega, Tbk.	14 September 2016	Pendapatan tetap
94.	Batavia Pendapatan Tetap Utama Syariah	PT. Batavia Prosperindo Aset Manajemen	PT. Bank Mega, Tbk.	16 September 2016	Pendapatan tetap
95.	Maybank Syariah Money Market Fund 2	PT. Maybank GMT Asset Management	Standard Chartered Bank	17 Oktober 2016	Pasar Uang
96.	CIMB-Principal Sukuk Syariah	PT. CIMB-Principal Asset Management	PT. Bank Mega, Tbk.	17 Oktober 2016	Sukuk
97.	Prospera Syariah Saham	PT. Prospera Asset Management	PT. Bank CIMB Niaga, Tbk.	18 Oktober 2016	Saham
98.	Syariah Pratama Pendapatan Tetap Syariah	PT. Pratama Capital Assets Management	PT. Bank Mega, Tbk.	08 November 2016	Pendapatan tetap
99.	Syariah Majoris Saham Syariah	PT. Majoris Asset Management	PT. Bank Mandiri (Persero) Tbk.	24 November 2016	Saham
100.	GAP Syariah Equity Fund	PT. GAP Capital	PT. Bank Negara Indonesia (Persero), Tbk.	29 November 2016	Saham
101.	Trimegah Kas Syariah	PT. Trimegah Asset Management	PT. Bank Mandiri (Persero) Tbk.	29 November 2016	Pasar Uang
102.	Trimegah Kas Syariah 2	PT. Trimegah Asset Management	PT. Bank Mandiri (Persero) Tbk.	29 November 2016	Pasar Uang
103.	Shinhan Sukuk Syariah I	PT. Shinhan Asset Management Indonesia	PT. Bank Mega, Tbk.	19 Desember 2016	Sukuk
104.	Mega Asset Multicash Syariah	PT. Mega Asset Management	PT. Bank CIMB Niaga, Tbk.	20 Desember 2016	Pasar Uang
105.	Aberdeen Syariah Proteksi Insha 1	PT. Aberdeen Asset Management	PT. Bank Permata, Tbk.	23 Desember 2016	Terproteksi
106.	Mega Asset Pendapatan Tetap Syariah	PT. Mega Asset Management	PT. Bank CIMB Niaga, Tbk.	28 Desember 2016	Pendapatan tetap
107.	Capital Sharia Equity	PT. Capital Asset Management	PT. Bank DBS Indonesia	12 Januari 2017	Saham
108.	Bahana Pendapatan Tetap Syariah Generasi Gemilang	PT. Bahana TCW Investment Management	PT. Bank CIMB Niaga, Tbk.	13 Januari 2017	Pendapatan tetap
109.	Corfina Investa Saham Syariah	PT. Corfina Capital	PT. Bank Negara Indonesia (Persero), Tbk.	17 Januari 2017	Saham
110.	Simas Syariah Pendapatan Tetap	PT. Sinarmas Asset Management	PT. Bank CIMB Niaga, Tbk.	08 Februari 2017	Pendapatan tetap
111.	Syariah Mandiri Bukareksa Pasar Uang Syariah	PT. Mandiri Manajemen Investasi	PT. Bank CIMB Niaga, Tbk.	10 Maret 2017	Pasar Uang
112.	Syariah Terproteksi PNM Investa 12	PT. PNM Investment Management	PT. Bank Danamon Indonesia, Tbk.	22 Maret 2017	Terproteksi
113.	MAM Dana Berimbang Syariah	PT. Maybank Asset Management	Standard Chartered Bank	03 April 2017	Campuran
114.	Eastspring Syariah Fixed Income Amanah	PT. Eastspring Investments Indonesia	Standard Chartered Bank	05 April 2017	Pendapatan tetap
115.	Indosurya Hepi Ekuitas Global Syariah USD	PT. Indosurya Asset Management	PT. Bank Maybank Indonesia Tbk.	07 April 2017	Efek Luar Negeri
116.	Simas Syariah Kombinasi	PT. Sinarmas Asset Management	PT. Bank CIMB Niaga, Tbk.	18 April 2017	Campuran
117.	Pinnacle Indonesia Sharia Equity Fund	PT. Pinnacle Persada Investama	PT. Bank DBS Indonesia	21 April 2017	Saham
118.	Manulife Syariah Sukuk Indonesia	PT. Manulife Aset Manajemen Indonesia	Standard Chartered Bank	28 April 2017	Sukuk
119.	Syariah Terproteksi CIMB-P CPF CS V Syariah	PT. CIMB-Principal Asset Management	PT. Bank DBS Indonesia	24 Mei 2017	Terproteksi
120.	CIMB-Principal Cash Fund Syariah	PT. CIMB-Principal Asset Management	Standard Chartered Bank	30 Mei 2017	Pasar Uang
121.	Simas Saham Syariah	PT. Sinarmas Asset Management	PT. Bank CIMB Niaga, Tbk.	02 Juni 2017	Saham
122.	Avrist Ada Sukuk Berkah Syariah	PT. Avrist Asset Management	Standard Chartered Bank	06 Juli 2017	Sukuk
123.	Mandiri Pasar Uang Syariah	PT. Mandiri Manajemen Investasi	Standard Chartered Bank	06 Juli 2017	Pasar Uang
124.	Syailendra Capital Protected Fund Syariah 1	PT. Syailendra Capital	PT. Bank Permata, Tbk.	18 Juli 2017	Terproteksi
125.	Syailendra Pendapatan Tetap Optima Syariah	PT. Syailendra Capital	PT. Bank Permata, Tbk.	31 Juli 2017	Pendapatan tetap
126.	Trimegah Pendapatan Tetap Prima Syariah	PT. Trimegah Asset Management	PT. Bank Permata, Tbk.	04 Agustus 2017	Pendapatan tetap

127.	Danareksa Proteksi Syariah Utama	PT. Danareksa Investment Management	PT. Bank Permata, Tbk.	09 Agustus 2017	Terproteksi
128.	CIMB-Principal Sukuk Syariah 2	PT. CIMB-Principal Asset Management	Standard Chartered Bank	08 Agustus 2017	Sukuk
129.	Syailendra Sharia Equity Fund	PT. Syailendra Capital	PT. Bank CIMB Niaga, Tbk.	18 Agustus 2017	Saham
130.	Syailendra Sharia Money Market Fund	PT. Syailendra Capital	PT. Bank CIMB Niaga, Tbk.	21 Agustus 2017	Pasar Uang
131.	Avrist Dana Terproteksi Sukuk Amanah Syariah	PT. Avrist Asset Management	PT. Bank DBS Indonesia	31 Agustus 2017	Terproteksi
132.	Asia Raya Syariah Berimbang Pemberdayaan Ekonomi Umat	PT. Asia Raya Kapital	PT. Bank Negara Indonesia (Persero), Tbk.	19 September 2017	Campuran
133.	Indeks Syailendra Sharia Index JII	PT. Syailendra Capital	PT. Bank CIMB Niaga Tbk.	28 September 2017	Indeks
134.	Indeks Pinnacle Sharia JII Tracker	PT. Pinnacle Persada Investama	PT. Bank CIMB Niaga Tbk.	28 September 2017	Indeks
135.	Pinnacle Enhanced Sharia ETF	PT. Pinnacle Persada Investama	PT. Bank DBS Indonesia	28 September 2017	ETF - Saham
136.	Insight Terproteksi Syariah III	PT. Insight Investments Management	PT. Bank DBS Indonesia	28 September 2017	Terproteksi
137.	Victoria Pasar Uang Syariah	PT. Victoria Manajemen Investasi	PT. Bank Bukopin Tbk.	06 Oktober 2017	pasar Uang
138.	Victoria Saham Syariah	PT. Victoria Manajemen Investasi	PT. Bank Danamon Indonesia, Tbk.	06 Oktober 2017	Saham
139.	Avrist Ada Kas Syariah	PT. Avrist Asset Management	Standard Chartered Bank	24 Oktober 2017	pasar Uang
140.	Victoria Obligasi Negara Syariah	PT. Victoria Manajemen Investasi	PT. Bank Danamon Indonesia, Tbk.	24 Oktober 2017	Pendapatan tetap
141.	CIMB-Principal Sukuk Syariah 3	PT. CIMB-Principal Asset Management	Standard Chartered Bank	24 Oktober 2017	Sukuk
142.	Majoris Pasar Uang Syariah Indonesia	PT. Majoris Asset Management	PT. Bank Negara Indonesia (Persero), Tbk.	26 Oktober 2017	pasar Uang
143.	Syariah Majoris Sukuk Negara Indonesia	PT. Majoris Asset Management	PT. Bank Negara Indonesia (Persero), Tbk.	30 Oktober 2017	Pendapatan tetap
144.	Simas Balance Syariah	PT. Sinarmas Asset Management	PT. Bank CIMB Niaga Tbk.	30 Oktober 2017	Campuran
145.	Capital Sharia Money Market	PT. Capital Asset Management	PT. Bank Danamon Indonesia, Tbk.	14 November 2017	pasar Uang
146.	Indeks Majoris JII Syariah Indonesia	PT. Majoris Asset Management	PT. Bank CIMB Niaga Tbk.	14 November 2017	Indeks
147.	Corfina Dana Kas Syariah	PT. Corfina Capital	PT. Bank Negara Indonesia (Persero), Tbk.	27 November 2017	pasar Uang
148.	Indeks Cipta Syariah Indeks	PT. Ciptadana Asset Management	PT. Bank CIMB Niaga Tbk.	29 November 2017	Indeks
149.	PAM Syariah Saham Dana Falah	PT. Paytren Aset Manajemen	PT. Bank CIMB Niaga Tbk.	29 November 2017	Saham
150.	PAM Syariah Likuid Dana Safa	PT. Paytren Aset Manajemen	PT. Bank CIMB Niaga Tbk.	29 November 2017	pasar Uang
151.	Panin Dana Likuid Syariah	PT. Panin Aset Management	Deutsche Bank AG	13 Desember 2017	pasar Uang
152.	Pinnacle Sharia Money Market Fund	PT. Pinnacle Persada Investama	PT. Bank DBS Indonesia	20 Desember 2017	pasar Uang
153.	Asanusa Saham Syariah Fund	PT. Asanusa Asset Management	PT. Bank Maybank Indonesia Tbk.	29 Januari 2018	Saham
154.	Corfina Amanah Saham Syariah	PT. Corfina Capital	PT. Bank Negara Indonesia (Persero) Tbk.	12 Februari 2018	Saham
155.	Minna Padi Indraprastha Saham Syariah	PT. Minna Padi Aset Manajemen	PT. Bank Mandiri (Persero) Tbk.	14 Februari 2018	Saham
156.	SAM Dana Likuid Syariah	PT. Samuel Aset Manajemen	PT. Bank CIMB Niaga Tbk.	19 Februari 2018	Pasar Uang
157.	Aurora Sharia Equity	PT. Aurora Asset Management	PT. Bank CIMB Niaga Tbk.	05 Maret 2018	Saham
158.	Danareksa Seruni Pasar Uang Syariah	PT. Danareksa Investment Management	PT. Bank Bukopin Tbk.	05 Maret 2018	Pasar Uang
159.	Mega Dana Pendapatan Tetap Syariah	PT. Mega Capital Investama	PT. Bank Mandiri (Persero) Tbk.	13 Maret 2018	Pendapatan tetap
160.	Syariah Indeks RHB JII Fund	PT. RHB Asset Management Indonesia	PT. Bank CIMB Niaga Tbk.	22 Maret 2018	Indeks
161.	Capital Sharia Balanced	PT. Capital Asset Management	PT. Bank DBS Indonesia	09 April 2018	Campuran
162.	Batavia Pendapatan Tetap Sukses Syariah	PT. Batavia Prosperindo Aset Manajemen	PT. Bank HSBC Indonesia	10 April 2018	Pendapatan tetap
163.	Pacific Saham Syariah III	PT. Pacific Capital Investment	PT. Bank Danamon Indonesia, Tbk.	17 April 2018	Saham
164.	Batavia Pendapatan Tetap Sukses Syariah 2	PT. Batavia Prosperindo Aset Manajemen	PT. Bank HSBC Indonesia	28 Mei 2018	Pendapatan tetap
165.	Terproteksi Avrist Dana Terproteksi Sukuk Berkah Syariah	PT. Avrist Asset Management	Standard Chartered Bank	30 Mei 2018	Terproteksi
166.	Asia Raya Syariah Saham Barokah	PT. Asia Raya Kapital	PT. Bank Mega Tbk.	05 Juni 2018	Saham
167.	Asia Raya Saham Unggulan Syariah	PT. Asia Raya Kapital	PT. Bank Mega Tbk.	05 Juni 2018	Saham
168.	Manulife Dana Kas Syariah	PT. Manulife Aset Manajemen Indonesia	Standard Chartered Bank	07 Juni 2018	Pasar Uang
169.	Terproteksi Mandiri Syariah Seri 165	PT. Mandiri Manajemen Investasi	PT. Bank DBS Indonesia	28 Juni 2018	Terproteksi
170.	Syariah CIMB-Principal Prime Income Fund Syariah	PT. CIMB-Principal Asset Management	PT. Bank Mandiri (Persero) Tbk.	19 Juli 2018	Pendapatan tetap

171.	PAM Syariah Campuran Dana Daqu	PT. Paytren Aset Manajemen	PT. Bank Negara Indonesia (Persero) Tbk.	19 Juli 2018	Campuran
172.	Terproteksi Insight Terproteksi Syariah V	PT. Insight Investments Management	PT. Bank Mega Tbk.	25 Juli 2018	Terproteksi
173.	Simas Equity Syariah	PT. Sinarmas Asset Management	PT. Bank CIMB Niaga Tbk.	03 Agustus 2018	Saham
174.	Syariah Terproteksi RHB Sharia Capital Protected Fund 1	PT. RHB Asset Management Indonesia	PT. Bank Maybank Indonesia Tbk.	03 Agustus 2018	Terproteksi
175.	Syariah Pendapatan Tetap PNM Kaffah	PT. PNM Investment Management	PT. Bank Maybank Indonesia Tbk.	03 Agustus 2018	Pendapatan tetap
176.	Aurora Syariah Saham Amanah	PT. Aurora Asset Management	PT. Bank CIMB Niaga Tbk.	27 Agustus 2018	saham
177.	Syariah Cipta Saham Unggulan Syariah	PT. Ciptadana Asset Management	PT. Bank CIMB Niaga Tbk.	27 Agustus 2018	saham
178.	Syariah Pasar Uang PNM Arafah	PT. PNM Investment Management	PT. Bank Maybank Indonesia Tbk.	29 Agustus 2018	pasar uang
179.	Cipta Pendapatan Tetap Unggulan Syariah	PT. Ciptadana Asset Management	PT. Bank CIMB Niaga Tbk.	31 Agustus 2018	Pendapatan tetap
180.	Insight Amanah Pendapatan Tetap Syariah (I-Amanah)	PT. Insight Investments Management	PT. Bank HSBC Indonesia	31 Agustus 2018	Pendapatan tetap
181.	Syariah Emco Saham Barokah Syariah	PT. EMCO Asset Management	PT. Bank Negara Indonesia (Persero) Tbk.	10 September 2018	saham
182.	Sucorinvest Sharia Money Market Fund	PT. Sucorinvest Asset Management	PT. Bank Negara Indonesia (Persero) Tbk.	21 September 2018	pasar uang
183.	Syariah Cipta Dana Kas Syariah	PT. Ciptadana Asset Management	PT. Bank CIMB Niaga Tbk.	25 September 2018	pasar uang
184.	Syariah Pool Advista Ekuitas Optima Syariah	PT. Pool Advista Aset Manajemen	PT. Bank Negara Indonesia (Persero) Tbk.	26 September 2018	Saham
185.	Syariah Terproteksi Mandiri Syariah Seri 168	PT. Mandiri Manajemen Investasi	PT. Bank DBS Indonesia	04 Oktober 2018	Terproteksi
186.	Minna Padi Amanah Saham Syariah	PT. Minna Padi Aset Manajemen	PT. Bank Mandiri (Persero) Tbk.	22 Oktober 2018	saham
187.	HPAM Smart Syariah Protected II	PT. Henan Putihrai Asset Management	PT. Bank Mega Tbk.	24 Oktober 2018	Terproteksi
188.	Syariah Terproteksi RHB Sharia Capital Protected Fund 2	PT. RHB Asset Management Indonesia	PT. Bank Maybank Indonesia Tbk.	29 Oktober 2018	Terproteksi
189.	Syariah Bumiputera Mitra Kas Fadhila	PT. Bumiputera Manajemen Investasi	PT. Bank Bukopin Tbk.	29 Oktober 2018	pasar uang
190.	Syariah Asia Raya Syariah Dana Kas Wakaf MUI	PT. Asia Raya Kapital	PT. Bank Mega Tbk.	29 Oktober 2018	pasar uang
191.	Syariah MNC Syariah Pendapatan Tetap	PT. MNC Asset Management	PT. Bank Mega Tbk.	14 November 2018	Pendapatan tetap
192.	Syariah Terproteksi Avrist Dana Terproteksi Sukuk Berkah Syariah 2	PT. Avrist Asset Management	PT. Bank Mega Tbk.	04 Desember 2018	Terproteksi
193.	Syariah Eastspring Syariah Money Market Khazanah	PT. Eastspring Investments Indonesia	Standard Chartered Bank	11 Desember 2018	pasar uang
194.	Syariah Shinhan Mabru Balance Fund	PT. Shinhan Asset Management Indonesia	PT. Bank CIMB Niaga Tbk.	11 Desember 2018	Campuran
195.	Bahana Kas Syariah Fund	PT. Bahana TCW Investment Management	PT. Bank CIMB Niaga Tbk.	20 Desember 2018	pasar uang
196.	Mandiri Pasar Uang Syariah 2	PT. Mandiri Manajemen Investasi	PT. Bank CIMB Niaga Tbk.	26 Desember 2018	pasar uang
197.	Dhanawibawa Ekuitas Syariah Progresif	PT. PAN Arcadia Capital	PT. Bank Negara Indonesia (Persero) Tbk.	01 Februari 2019	Saham
198.	Syariah Asia Raya Saham Amanah Syariah	PT. Asia Raya Kapital	PT. Bank Mega Tbk.	04 Februari 2019	Saham
199.	BNI-AM Likuid Prioritas Syariah	PT. BNI Asset Management	PT. Bank CIMB Niaga Tbk.	04 Februari 2019	pasar uang
200.	Syariah Danareksa Seruni Pasar Uang Syariah Dana Haji	PT. Danareksa Investment Management	PT. Bank Maybank Indonesia Tbk.	07 Februari 2019	pasar uang
201.	Syariah Terproteksi BNI-AM Misbah	PT. BNI Asset Management	PT. Bank CIMB Niaga Tbk.	07 Februari 2019	Terproteksi
202.	Syariah Terproteksi Bahana Misbah Syariah	PT. Bahana TCW Investment Management	PT. Bank Maybank Indonesia Tbk.	07 Februari 2019	Terproteksi
203.	Syariah Terproteksi Syaillendra Misbah 1	PT. Syaillendra Capital	PT. Bank CIMB Niaga Tbk.	13 Februari 2019	Terproteksi
204.	Syariah Terproteksi RHB Dana Misbah	PT. RHB Asset Management Indonesia	PT. Bank CIMB Niaga Tbk.	15 Februari 2019	Terproteksi
205.	Syariah Terproteksi BNP Paribas Misbah Rupiah	PT. BNP Paribas Investment Partners	PT. Bank Maybank Indonesia Tbk.	19 Februari 2019	Terproteksi
206.	Syariah Terproteksi BNP Paribas Misbah USD	PT. BNP Paribas Investment Partners	PT. Bank Maybank Indonesia Tbk.	19 Februari 2019	Terproteksi
207.	Syariah Terproteksi Bahana Misbah Syariah USD	PT. Bahana TCW Investment Management	PT. Bank CIMB Niaga Tbk.	15 Februari 2019	Terproteksi
208.	Syariah Terproteksi Danareksa Proteksi Syariah Misbah I	PT. Danareksa Investment Management	PT. Bank Maybank Indonesia Tbk.	26 Februari 2019	Terproteksi
209.	BNP Paribas Pasar Uang Syariah	PT. BNP Paribas Investment Partners	Citibank NA	08 Maret 2019	pasar uang
210.	Syariah Lautandhana Sharia Income Fund	PT. Lautandhana Investment Management	PT. Bank Negara Indonesia (Persero) Tbk.	08 Maret 2019	Pendapatan tetap
211.	Syaillendra Dana Kas Syariah	PT. Syaillendra Capital	PT. Bank CIMB Niaga Tbk.	08 Maret 2019	pasar uang
212.	Terproteksi Misbah Mandiri Syariah Seri 184	PT. Mandiri Manajemen Investasi	PT. Bank Maybank Indonesia Tbk.	15 Maret 2019	Terproteksi
213.	Syariah Pasar Uang PNM Falah	PT. PNM Investment Management	PT. Bank CIMB Niaga Tbk.	27 Maret 2019	pasar uang

214.	Syariah Berbasis Sukuk BNP Paribas Sukuk Negara	PT. BNP Paribas Investment Partners	Citibank NA	11 April 2019	Sukuk
215.	MAM Dana Saham Syariah 2	PT. Maybank Asset Management	PT. Bank CIMB Niaga Tbk.	18 April 2019	Saham
216.	Syariah Pasar Uang PNM Faaza	PT. PNM Investment Management	PT. Bank CIMB Niaga Tbk.	30 April 2019	pasar uang
217.	Syariah Pasar Uang PNM Falah 2	PT. PNM Investment Management	PT. Bank maybank Indonesia Tbk.	30 April 2019	pasar uang
218.	Syariah Sentra Ekuitas Barokah Syariah	PT. Anugerah Sentra Investama	PT. Bank Danamon Indonesia, Tbk.	08 Mei 2019	Saham
219.	Syariah Sentra Ekuitas Amanah Syariah	PT. Anugerah Sentra Investama	PT. Bank Danamon Indonesia, Tbk.	08 Mei 2019	Saham
220.	Narada Saham Berkah Syariah	PT. Narada Asset Management	PT. Bank Maybank Indonesia Tbk.	08 Mei 2019	Saham
221.	Sucorinvest Sharia Balanced Fund	PT. Sucorinvest Asset Management	PT. Bank DBS Indonesia	08 Mei 2019	Campuran
222.	Syariah Aurora Likuid Syariah	PT. Aurora Asset Management	PT. Bank Maybank Indonesia Tbk.	08 Mei 2019	pasar uang
223.	Syariah GAP Syariah Money Market Fund	PT. GAP Capital	PT. Bank Danamon Indonesia, Tbk.	14 Mei 2019	pasar uang
224.	Syariah Terproteksi Avrist Proteksi Sukuk Berkah Syariah 3	PT. Avrist Asset Management	PT. Bank Permata Tbk.	16 Mei 2019	Terproteksi
225.	Syariah Terproteksi SAM Dana Misbah Syariah	PT. Samuel Aset Manajemen	PT. Bank CIMB Niaga Tbk.	29 Mei 2019	Terproteksi
226.	Syariah Terproteksi Mandiri Seri 189	PT. Mandiri Manajemen Investasi	PT. Bank Maybank Indonesia Tbk.	22 Mei 2019	Terproteksi
227.	Syariah Minna Padi Khazanah Pasar Uang Syariah	PT. Minna Padi Aset Manajemen	PT. Bank Mandiri (Persero) Tbk.	22 Mei 2019	pasar uang
228.	Syariah Maybank Syariah Money Market Fund 3	PT. Maybank Asset Management	PT. Bank CIMB Niaga Tbk.	14 Juni 2019	pasar uang
229.	Syariah RHB Sharia Money Market Fund 1	PT. RHB Asset Management Indonesia	PT. Bank CIMB Niaga Tbk.	14 Juni 2019	pasar uang
230.	Syariah Terproteksi Manulife Syariah Proteksi Misbah I	PT. Manulife Aset Manajemen Indonesia	PT. Bank CIMB Niaga Tbk.	17 Juni 2019	Terproteksi
231.	Syariah Terproteksi Manulife Syariah Proteksi Misbah I USD	PT. Manulife Aset Manajemen Indonesia	PT. Bank CIMB Niaga Tbk.	17 Juni 2019	Terproteksi
232.	Syariah Terproteksi Mandiri Syariah Seri 191	PT. Mandiri Manajemen Investasi	PT. Bank DBS Indonesia	17 Juni 2019	Terproteksi
233.	Mandiri Pasar Uang Syariah 3	PT. Mandiri Manajemen Investasi	PT. Bank Maybank Indonesia Tbk.	26 Juni 2019	pasar uang
234.	Syariah Jasa Capital Syariah Campuran Gemilang	PT. Jasa Capital Asset Management	PT. Bank Maybank Indonesia Tbk.	01 Juli 2019	Campuran
235.	Syariah Terproteksi RHB Sharia Capital Protected Fund 3	PT. RHB Asset Management Indonesia	PT. Bank Maybank Indonesia Tbk.	01 Juli 2019	Terproteksi
236.	Terproteksi Mandiri Syariah Seri 192	PT. Mandiri Manajemen Investasi	PT. Bank DBS Indonesia	20 Juni 2019	Terproteksi
237.	Syariah Terproteksi PNM Misbah 4	PT. PNM Investment Management	PT. Bank CIMB Niaga Tbk.	19/07/2019	Terproteksi
238.	Syariah Terproteksi RHB Dana Misbah 2	PT. RHB Asset Management Indonesia	PT. Bank CIMB Niaga Tbk.	26/07/2019	Terproteksi
239.	Syariah Terproteksi Maybank CPF Misbah Syariah 1	PT. Maybank Asset Management	PT. Bank CIMB Niaga Tbk.	29/07/2019	Terproteksi
240.	Terproteksi Batavia Proteksi Syariah Misbah	PT. Batavia Prosperindo Aset Manajemen	PT. Bank CIMB Niaga Tbk.	20 Agustus 2019	Terproteksi
241.	Syariah Terproteksi Principal CPF Misbah Syariah	PT. Principal Asset Management	PT. Bank Maybank Indonesia Tbk.	20 Agustus 2019	Terproteksi
242.	Syariah Terproteksi PNM Misbah 5	PT. PNM Investment Management	PT. Bank CIMB Niaga Tbk.	23 Agustus 2019	Terproteksi
243.	Syariah Asia Raya Syariah Darma Saham	PT. Asia Raya Kapital	PT. Bank Negara Indonesia (Persero) Tbk.	27 Agustus 2019	Saham
244.	Syariah Danareksa G20 Sharia Equity Fund Dollar	PT. Danareksa Investment Management	Citibank NA	03 September 2019	Efek Luar Negeri
245.	Syariah Manulife Saham Syariah Global Dividen Dolar AS (Share Class)	PT. Manulife Aset Manajemen Indonesia	PT. Bank HSBC Indonesia	03 September 2019	Efek Luar Negeri
246.	Syariah Indeks Simas ETF JII	PT. Sinarmas Asset Management	PT. Bank CIMB Niaga Tbk.	03 September 2019	ETF - Indeks
247.	Syariah Terproteksi Eastspring Syariah Misbah 1	PT. Eastspring Investments Indonesia	PT. Bank CIMB Niaga Tbk.	06 September 2019	Terproteksi
248.	Syariah Terproteksi Syaillendra Misbah USD 2	PT. Syaillendra Capital	PT. Bank CIMB Niaga Tbk.	10 September 2019	Terproteksi
249.	Schroder Dana Likuid Syariah	PT. Schroder Investment Management Indonesia	PT. Bank Maybank Indonesia Tbk.	17 September 2019	Pasar Uang
250.	Syariah BNP Paribas Greater China Equity Syariah USD	PT. BNP Paribas Investment Partners	Citibank NA	17 September 2019	Efek Luar Negeri
251.	Syariah Campuran Majoris Syariah Dana Lestari Universitas Syiah Kuala Indonesia	PT. Majoris Asset Management	PT. Bank Maybank Indonesia Tbk.	03 Oktober 2019	Campuran
252.	Syariah Pool Advista Pasar Uang Syariah	PT. Pool Advista Aset Manajemen	PT. Bank Mandiri (Persero) Tbk.	03 Oktober 2019	Pasar uang
253.	Syariah Trimegah Dana Tetap Syariah	PT. Trimegah Asset Management	PT. Bank Rakyat Indonesia (Persero) Tbk.	14 Oktober 2019	Pendapatan tetap
254.	Syariah Terproteksi Misbah Mandiri Syariah Dollar	PT. Mandiri Manajemen Investasi	PT. Bank CIMB Niaga Tbk.	14 Oktober 2019	Terproteksi
255.	Syariah Pan Arcadia Syariah Campuran	PT. PAN Arcadia Capital	PT. Bank Negara Indonesia (Persero) Tbk.	31 Oktober 2019	Campuran



256.	Syariah Phillip MMF Dana Sharia	PT. Phillip Asset Management	PT. Bank Bukopin Tbk.	05 Nopember 2019	Pasar uang
257.	Syariah Avrist Ada Liquid Syariah	PT. Avrist Asset Management	PT. Bank Mandiri (Persero) Tbk.	18 Nopember 2019	Pasar uang
258.	Syariah Terproteksi Batavia Proteksi Syariah Misbah 2	PT. Batavia Prosperindo Aset Manajemen	PT. Bank CIMB Niaga Tbk.	22 Nopember 2019	Terproteksi
259.	Syariah Terproteksi Lautandhana Proteksi Indo Syariah I	PT. Lautandhana Investment Management	PT. Bank DBS Indonesia	22 Nopember 2019	Terproteksi
260.	Syariah Terproteksi Danareksa Proteksi Syariah Misbah II	PT. Danareksa Investment Management	PT. Bank Maybank Indonesia Tbk.	27 Nopember 2019	Terproteksi
261.	Syariah Terproteksi Bahana Himaya Syariah 1	PT. Bahana TCW Investment Management	PT. Bank DBS Indonesia	05 Desember 2019	Terproteksi
262.	Syariah Lautandhana Pasar Uang Syariah	PT. Lautandhana Investment Management	PT. Bank DBS Indonesia	06 Desember 2019	Pasar Uang
263.	Syariah Terproteksi PNM Terproteksi Investa 35	PT. PNM Investment Management	PT. Bank Permata Tbk.	10 Desember 2019	Terproteksi
264.	Syariah Terproteksi Danareksa Proteksi Syariah III	PT. Danareksa Investment Management	PT. Bank Maybank Indonesia Tbk.	12 Desember 2019	Terproteksi
265.	Syariah Terproteksi PNM Investa 32	PT. PNM Investment Management	PT. Bank Danamon Indonesia, Tbk.	20 Desember 2019	Terproteksi

Sumber: E Monitoring Reksadana

## Lampiran: XIII: Daftar Saham Yang Masuk Indeks LQ45



**PENGUMUMAN**  
**Evaluasi Minor Indeks LQ45**  
**No. Peng-00513/BEL.POP/10-2019**  
 (dapat dilihat di website : <http://www.idx.co.id>)

Menunjuk Pengumuman PT Bursa Efek Indonesia No. Peng-00893/BEL.OPP/11-2018 tanggal 23 November 2018 perihal "Perubahan Metodologi Indeks LQ45 dan IDX30", berdasarkan hasil Evaluasi Minor pada bulan Oktober 2019 atas saham-saham yang digunakan dalam penghitungan Indeks LQ45, terlampir kami sampaikan jumlah saham yang digunakan untuk penghitungan Indeks LQ45 periode perdagangan **November 2019 s.d. Januari 2020**.

Demikian untuk diketahui.

25 Oktober 2019,

**Mulyana**

P.H. Kepala Divisi Pengaturan dan  
Operasional Perdagangan



**Vitri Herma Susanti**  
P. H. Kepala Divisi Riset

**Tembusan:**

1. Yth. Bapak Kepala Eksekutif Pengawas Pasar Modal, Otoritas Jasa Keuangan
2. Yth. Direktur Pengawasan Transaksi Efek, Otoritas Jasa Keuangan
3. Yth. Direktur Pengawasan Lembaga Efek, Otoritas Jasa Keuangan
4. Yth. Direktur Pengelolaan Investasi, Otoritas Jasa Keuangan
5. Yth. Direksi PT Kliring Penjaminan Efek Indonesia
6. Yth. Direksi PT Kustodian Sentral Efek Indonesia
7. Yth. Direksi Indonesian Capital Market Electronic Library (ICAMEL)
8. Yth. Asosiasi Pelaku Reksa Dana dan Investasi Indonesia (APRDI)
9. Yth. Asosiasi Manajer Investasi Indonesia (AMII)
10. Yth. Asosiasi Dana Pensiun Indonesia (ADPI)
11. Yth. Asosiasi Perusahaan Efek Indonesia (APEI)
12. Yth. Asosiasi Emiten Indonesia (AEI)
13. Yth. Dewan Komisaris PT Bursa Efek Indonesia
14. Yth. Direksi PT Bursa Efek Indonesia

[www.idx.co.id](http://www.idx.co.id)

Indonesia Stock Exchange Building, Tower I, 6<sup>th</sup> Floor, Jl. Jend. Sudirman Kav.52-53 Jakarta 12190 - Indonesia  
 Phone : +62 21 515 0515, Fax : +62 21 515 0330, Toll Free : 0800 100 9000, Email : [callcenter@idx.co.id](mailto:callcenter@idx.co.id)



**Daftar Saham untuk Penghitungan Indeks LQ45  
Periode November 2019 s.d. Januari 2020**

(Lampiran Pengumuman BEI No. Peng- 00513/BEI.POP/10-2019 tanggal 25 Oktober 2019)



No.	Kode	Nama Saham	Keterangan
1.	ADRO	Adaro Energy Tbk.	Tetap
2.	AKRA	AKR Corporindo Tbk.	Tetap
3.	ANTM	Aneka Tambang Tbk.	Tetap
4.	ASII	Astra International Tbk.	Tetap
5.	BBCA	Bank Central Asia Tbk.	Tetap
6.	BBNI	Bank Negara Indonesia (Persero) Tbk.	Tetap
7.	BBRI	Bank Rakyat Indonesia (Persero) Tbk.	Tetap
8.	BBTN	Bank Tabungan Negara (Persero) Tbk.	Tetap
9.	BMRI	Bank Mandiri (Persero) Tbk.	Tetap
10.	BRPT	Barito Pacific Tbk.	Tetap
11.	BSDE	Bumi Serpong Damai Tbk.	Tetap
12.	BTPS	Bank Tabungan Pensiunan Nasional Syariah Tbk.	Tetap
13.	CPIN	Charoen Pokphand Indonesia Tbk	Tetap
14.	CTRA	Ciputra Development Tbk.	Tetap
15.	ERAA	Erajaya Swasembada Tbk.	Tetap
16.	EXCL	XL Axiata Tbk.	Tetap
17.	GGRM	Gudang Garam Tbk.	Tetap
18.	HMSP	H.M. Sampoerna Tbk.	Tetap
19.	ICBP	Indofood CBP Sukses Makmur Tbk.	Tetap
20.	INCO	Vale Indonesia Tbk.	Tetap
21.	INDF	Indofood Sukses Makmur Tbk.	Tetap
22.	INDY	Indika Energy Tbk.	Tetap
23.	INKP	Indah Kiat Pulp & Paper Tbk.	Tetap
24.	INTP	Indocement Tunggal Prakarsa Tbk.	Tetap
25.	ITMG	Indo Tambangraya Megah Tbk.	Tetap
26.	JPFA	Japfa Comfeed Indonesia Tbk.	Tetap
27.	JSMR	Jasa Marga (Persero) Tbk.	Tetap
28.	KLBF	Kalbe Farma Tbk.	Tetap
29.	LPPF	Matahari Department Store Tbk.	Tetap
30.	MEDC	Medco Energi Internasional Tbk.	Tetap
31.	MNCN	Media Nusantara Citra Tbk.	Tetap
32.	PGAS	Perusahaan Gas Negara Tbk.	Tetap
33.	PTBA	Bukit Asam Tbk.	Tetap
34.	PTPP	PP (Persero) Tbk.	Tetap
35.	PWON	Pakuwon Jati Tbk.	Tetap
36.	SCMA	Surya Citra Media Tbk.	Tetap
37.	SMGR	Semen Indonesia (Persero) Tbk.	Tetap
38.	SRIL	Sri Rejeki Isman Tbk.	Tetap
39.	TKIM	Pabrik Kertas Tjiwi Kimia Tbk.	Tetap
40.	TLKM	Telekomunikasi Indonesia (Persero) Tbk.	Tetap
41.	TPIA	Chandra Asri Petrochemical Tbk.	Tetap
42.	UNTR	United Tractors Tbk.	Tetap
43.	UNVR	Unilever Indonesia Tbk.	Tetap
44.	WIKA	Wijaya Karya (Persero) Tbk.	Tetap
45.	WSKT	Waskita Karya (Persero) Tbk.	Tetap

www.idx.co.id

Indonesia Stock Exchange Building, Tower I, 6<sup>th</sup> Floor, Jl. Jend. Sudirman Kav.52-53 Jakarta 12190 - Indonesia  
Phone : +62 21 515 0515, Fax : +62 21 515 0330, Toll Free : 0800 100 9000, Email : callcenter@idx.co.id

Indonesia Stock Exchange  
IDX  
Indeks Saham

**Jumlah Saham yang Digunakan untuk Penghitungan Indeks LQ45**  
**Periode November 2019 s.d. Januari 2020**  
(Lampiran Pengumuman BEI No. Peng-00513/BEI.POP/10-2019 tanggal 25 Oktober 2019)

No.	Kode	Nama Saham	Rasio Free Float	Jumlah Saham untuk Indeks (lembar)		Keterangan
				Saat Ini	Hasil Evaluasi	
1.	ADRO	Adaro Energy Tbk.	49,91%	15.964.193.634	15.964.193.634	
2.	AKRA	AKR Corporindo Tbk.	40,81%	1.638.396.997	1.638.396.997	
3.	ANTM	Aneka Tambang Tbk.	34,82%	8.367.512.277	8.367.512.277	
4.	ASII	Astra International Tbk.	45,09%	18.254.034.111	18.254.034.111	
5.	BBCA	<b>Bank Central Asia Tbk.</b>	<b>45,00%</b>	<b>7.890.866.792</b>	<b>7.650.961.700</b>	Berubah
6.	BBNI	Bank Negara Indonesia (Persero) Tbk.	40,00%	7.384.867.957	7.384.867.957	
7.	BBRI	Bank Rakyat Indonesia (Persero) Tbk.	43,13%	52.667.057.374	52.667.057.374	
8.	BBTN	Bank Tabungan Negara (Persero) Tbk.	40,00%	4.193.640.000	4.193.640.000	
9.	BMRI	Bank Mandiri (Persero) Tbk.	40,00%	18.479.999.999	18.479.999.999	
10.	BRPT	<b>Barito Pacific Tbk.</b>	<b>28,20%</b>	<b>25.142.710.000</b>	<b>25.100.988.148</b>	Berubah
11.	BSDE	Bumi Serpong Damai Tbk.	46,30%	8.911.220.337	8.911.220.337	
12.	BTPS	Bank Tabungan Pensiunan Nasional Syariah Tbk.	30,00%	2.287.998.900	2.287.998.900	
13.	CPIN	Charoen Pokphand Indonesia Tbk	40,12%	6.578.877.600	6.578.877.600	
14.	CTRA	Ciptura Development Tbk.	52,66%	9.773.855.769	9.773.855.769	
15.	ERAA	<b>Erajaya Swasembada Tbk.</b>	<b>45,49%</b>	<b>1.305.986.000</b>	<b>1.451.131.000</b>	Berubah
16.	EXCL	XL Axiata Tbk.	35,55%	3.799.569.930	3.799.569.930	
17.	GGRM	Gudang Garam Tbk.	17,16%	330.173.501	330.173.501	
18.	HMSB	H.M. Sampoerna Tbk.	7,44%	8.654.064.921	8.654.064.921	
19.	ICBP	Indofood CBP Sukses Makmur Tbk.	20,00%	2.332.381.600	2.332.381.600	
20.	INCO	<b>Vale Indonesia Tbk.</b>	<b>20,12%</b>	<b>1.996.210.449</b>	<b>1.999.191.350</b>	Berubah
21.	INDF	Indofood Sukses Makmur Tbk.	49,48%	4.344.555.032	4.344.555.032	
22.	INDY	Indika Energy Tbk.	31,56%	1.644.336.595	1.644.336.595	
23.	INKP	Indah Kiat Pulp & Paper Tbk.	40,14%	2.196.052.553	2.196.052.553	

Makmur Saham

Indonesia Stock Exchange  
IDX  
Indeks Saham

Makmur Saham

Indonesia Stock Exchange  
IDX  
Indeks Saham

**Jumlah Saham yang Digunakan untuk Penghitungan Indeks LQ45**  
**Periode November 2019 s.d. Januari 2020**  
(Lampiran Pengumuman BEI No. Peng-00513/BEI.POP/10-2019 tanggal 25 Oktober 2019)

No.	Kode	Nama Saham	Rasio Free Float	Jumlah Saham untuk Indeks (lembar)		Keterangan
				Saat Ini	Hasil Evaluasi	
24.	INTP	Indocement Tunggal Prakarsa Tbk.	48,77%	1.795.336.700	1.795.336.700	
25.	ITMG	Indo Tambangraya Megah Tbk.	34,86%	393.891.855	393.891.855	
26.	JPPA	Japfa Comfeed Indonesia Tbk.	47,12%	5.525.562.235	5.525.562.235	
27.	JSMR	Jasa Marga (Persero) Tbk.	29,99%	2.176.635.573	2.176.635.573	
28.	KLBF	<b>Kalbe Farma Tbk.</b>	<b>44,06%</b>	<b>22.378.183.295</b>	<b>20.653.178.802</b>	Berubah
29.	LPPF	<b>Matahari Department Store Tbk.</b>	<b>81,81%</b>	<b>2.127.223.480</b>	<b>2.294.675.011</b>	Berubah
30.	MEDC	<b>Medco Energi Internasional Tbk.</b>	<b>27,80%</b>	<b>4.957.555.738</b>	<b>4.960.646.385</b>	Berubah
31.	MNCN	<b>Media Nusantara Citra Tbk.</b>	<b>49,53%</b>	<b>6.776.866.331</b>	<b>7.070.954.064</b>	Berubah
32.	PGAS	Perusahaan Gas Negara Tbk.	43,04%	10.433.545.128	10.433.545.128	
33.	PTBA	Bukit Asam Tbk.	33,72%	3.884.766.299	3.884.766.299	
34.	PTPP	PP (Persero) Tbk.	49,00%	3.037.949.703	3.037.949.703	
35.	PWON	<b>Pakuwon Jati Tbk.</b>	<b>36,34%</b>	<b>14.934.292.704</b>	<b>17.501.199.512</b>	Berubah
36.	SCMA	<b>Surya Citra Media Tbk.</b>	<b>38,53%</b>	<b>5.708.133.586</b>	<b>5.690.411.050</b>	Berubah
37.	SMGR	Semen Indonesia (Persero) Tbk.	48,97%	2.904.665.344	2.904.665.344	
38.	SRIL	Sri Rejeki Isman Tbk.	39,89%	8.158.373.343	8.158.373.343	
39.	TKIM	Pabrik Kertas Tjiwi Kimia Tbk.	40,23%	1.252.449.842	1.252.449.842	
40.	TLKM	Telekomunikasi Indonesia (Persero) Tbk.	47,85%	47.401.270.643	47.401.270.643	
41.	TPIA	<b>Chandra Asri Petrochemical Tbk.</b>	<b>13,15%</b>	<b>1.499.799.054</b>	<b>2.345.107.914</b>	Berubah
42.	UNTR	United Tractors Tbk.	40,43%	1.508.093.635	1.508.093.635	
43.	UNVR	<b>Unilever Indonesia Tbk.</b>	<b>14,29%</b>	<b>1.086.512.000</b>	<b>1.090.327.000</b>	Berubah
44.	WIKA	Wijaya Karya (Persero) Tbk.	34,94%	3.134.101.009	3.134.101.009	
45.	WSKT	Waskita Karya (Persero) Tbk.	33,96%	4.609.713.760	4.609.713.760	

Hasil evaluasi Indeks LQ45 ini mulai berlaku pada tanggal 1 November 2019.

Makmur Saham

Indonesia Stock Exchange  
IDX  
Indeks Saham

Makmur Saham

## DAFTAR RIWAYAT HIDUP

Nama Lengkap : Nur Mukhlis  
 Tempat, Tanggal Lahir : Pemakuan Darat, 20 Maret 1995  
 Agama : Islam  
 Status Pernikahan : Menikah  
 Kebangsaan : Indonesia  
 Alamat : Jl. Martapura Lama Km. 12, 500 RT/RW: 004/000  
 Sungai Tabuk Kota, Sungai Tabuk, Kabupaten  
 Banjar, Kalimantan Selatan, Kode Pos 70653.

### Riwayat Pendidikan:

1. SDN Gudang Hirang 3
2. MTs Al Falah Putera Banjarbaru
3. MA Al Falah Putera Banjarbaru

### Pengalaman Organisasi:

1. Anggota KSPM UIN Antasari Banjarmasin

### Orang Tua:

1. Ayah : Abdul Syahid  
 Pekerjaan : Buruh Harian Lepas  
 Alamat : Jl. Martapura Lama Km. 12,500 RT 004 Sungai Tabuk Kota  
 Sungai Tabuk Kabupaten Banjar 70653
2. Ibu : Sainah  
 Pekerjaan : Mengurus Rumah Tangga  
 Alamat : Jl. Martapura Lama Km. 12,500 RT 004 Sungai Tabuk Kota  
 Sungai Tabuk Kabupaten Banjar 70653

### Istri & Anak

1. Nama Istri : Rabiatul Aulia
2. Nama Anak : Safira Naira

Banjarmasin, 30 Desember 2021  
 Penulis

Nur Mukhlis