

DAFTAR LAMPIRAN

Lampiran I : Daftar Terjemahan

No.	Bab	Kutipan	Hal.	Terjemah
1	I	QS Al Baqarah Ayat 216	3	<i>216) Boleh jadi kamu membenci sesuatu, padahal ia amat baik bagimu, dan boleh jadi (pula) kamu menyukai sesuatu, padahal ia amat buruk bagimu, Allah mengetahui, sedang kamu tidak mengetahui.</i>
2	I	QS Yunus Ayat 57	4	<i>57) Wahai Manusia! Sungguh, telah datang kepadamu pelajaran (Al-Qur'an) dari Tuhanmu, penyembuh bagi penyakit yang ada dalam dada, dan petunjuk serta rahmat bagi orang yang beriman.</i>

Lampiran II : Instrumen Penelitian

1. PEDOMAN OBSERVASI

- a. Mengamati keadaan lingkungan sekolah.
- b. Mengamati keadaan peserta didik saat di sekolah.
- c. Mengamati sikap peserta didik terhadap guru.
- d. Mengamati sikap peserta didik terhadap teman di sekolah.
- e. Mengamati keadaan lingkungan sekolah.
- f. Mengamati guru dalam menangani siswa yang bermasalah.
- g. Mengamati siswa yang bermasalah.
- h. Mengamati pelaksanaan bimbingan dan konseling di sekolah.
- i. Mengamati fasilitas bimbingan dan konseling yang ada di sekolah

2. WAWANCARA

No	Pertanyaan	Jawaban
1	Faktor-faktor apa yang menentukan keberhasilan bimbingan pribadi sosial pada siswa di MTsN 1 Hulu Sungai Selatan?	
2	Apa penyebab timbulnya masalah pribadi sosial pada siswa di MTsN 1	

	Hulu Sungai Selatan?	
3	Layanan apa yang ibu dilakukan dalam menangani masalah pribadi sosial pada siswa di MTsN 1 Hulu Sungai Selatan?	
4	Metode apa saja yang ibu lakukan untuk membantu masalah pribadi sosial pada siswa di MTsN 1 Hulu Sungai Selatan?	
5	Bagaimana pelaksanaan bimbingan dan konseling di MTsN 1 Hulu Sungai Selatan?	
6	Apa yang ibu lakukan untuk membantu siswa yang bermasalah di MTsN 1 Hulu Sungai Selatan?	
7	Hambatan apa saja yang ibu temui saat memberikan bimbingan konseling kepada siswa yang mempunyai masalah pribadi sosial di MTsN 1 Hulu Sungai Selatan?	
8	Bagaimana Ibu menyikapi masalah	

	pribadi sosial siswa di MTsN 1 Hulu Sungai Selatan?	
9	Bagaiman cara ibu memotivasi siswa agar mau berkomunikasi/bercerita tentang masalahnya?	
10	Apa ibu melibatkan guru-guru lain dalam menangani masalah pribadi sosial siswa di MTsN 1 Hulu Sungai Selatan?	
11	Bagaimana komunikasi antara orang tua dengan pihak sekolah jika siswa yang mengalami permasalahan?	
12	Kapan ibu melakukan konseling dengan siswa yang memiliki masalah pribadi sosial di MTsN 1 Hulu Sungai Selatan?	
13	Dimana ibu melakukan konseling dengan siswa yang memiliki masalah pribadi sosial di MTsN 1 Hulu Sungai Selatan?	
14	Adakah perubahan yang terjadi pada	

	siswa yang memiliki masalah pribadi sosial setelah melakukan layanan bimbingan dan konseling ?	
--	--	--

3. PEDOMAN DOKUMENTASI

- a. Jurnal Harian Bimbingan dan Konseling
- b. Rencana Pemberian Layanan
- c. Laporan Kegiatan Layanan
- d. Dokumen tentang siswa
- e. Letak geografis.
- f. Sejarah berdiri dan perkembangan sekolah.
- g. Jumlah guru, karyawan serta latar belakang pendidikan.
- h. Jumlah siswa MTsN 1 Hulu Sungai Selatan
- i. Struktur organisasi.
- j. Sarana dan prasana.

Lampiran III : IDENTITAS SEKOLAH

IDENTITAS SEKOLAH

- | | |
|-------------------------|---|
| 1. Nama Sekolah | : MTsN 1 Hulu Sungai Selatan |
| 2. NSM | : 121 163 060005 |
| 3. NPSN | : 30315353 |
| 4. Nama Kepala Madrasah | : Dra. Ratnawati |
| 5. Didirikan Tahun | : 13 April 1978 |
| 6. Akta Pendirian | : 8 / 1998 |
| 7. Alamat Sekolah | : Jl. Zafri Zam-Zam
: Desa Amawang Kiri Muka
: (Kecamatan) Kandangan Kode
Pos 7121
: (Kabupaten) Hulu Sungai selatan
: (Provinsi) Kalimantan Selatan |
| 8. Telepon / HP / Fax | : 051722422 |
| 9. E-mail dan Website | : mtsnamawang@kemenag.go.id |
| 10. Status Sekolah | : Negeri |

Lampiran III : Lampiran Data-Data Siswa Kelas VIII MTsN 1 Hulu Sungai

Selatan

Wali Kelas : VIII A Hj. Istiqamah, S.Ag			
NO.	NIS	NAMA	L/P
(1)	(2)	(3)	(4)
1		AHMAD HUSAIRI	L
2		AHMAD RIZKY HAFIZI	L
3		ANDRA IBRAHIM	L
4		BAYU AS'ARY	L
5		MUHAMMAD ADITYA RAHMAN	L
6		MUHAMMAD ALDI	L
7		MUHAMMAD ANDIKA PRATAMA	L
8		MUHAMMAD FERDI ISLAMI	L
9		MUHAMMAD FERRY NANDA R.	L
10		MUHAMMAD NADI	L
11		MUHAMMAD RAIHAN	L
12		MUHAMMAD RESKY HIDAYAT	L
13		MUHAMMAD REVANI AL AZHARI	L

Wali Kelas : VIII B Nispia Risnawati, S.Pd			
NO.	NIS	NAMA	L/P
(1)	(2)	(3)	(4)
1		AHMAD ADHIKYA RAHMAN	L
2		AHMAD FAHRY IHSANY	L
3		AHMAD FIKRI AL-IRYAD	L
4		AHMAD NIZAR MAULIDIN	L
5		AHMAD TAUFIK RAHMAN	L
6		DERMAWAN ADIBIYA BUDI	L
7		FADILLAH ARTANI HASBI	L
8		MUHAMMAD AFIF NAUFA	L
9		MUHAMMAD AL ZIQRI	L
10		MUHAMMAD ALDITYA RAHMAN	L
11		MUHAMMAD ALFIANNOR	L
12		MUHAMMAD FERDY ISLAMI PASYA	L
13		MUHAMMAD HANAFI ANSARI	L
14		MUHAMMAD ILMU	L
15		MUHAMMAD KHABRI LITEL	L

Wali Kelas : VIII C Siti Fauziah, S.Ag			
NO.	NIS	NAMA	L/P
(1)	(2)	(3)	(4)
1		AHMAD RAFI RAMDHAN	L
2		ADITYA RAHMAD BADALI	L
3		AHMAD RIZQI	L
4		FERDY YUDIANSYAH	L
5		HASAN HAJI	L
6		MUHAMMAD AFIF NAUFA	L
7		MUHAMMAD BAYU AJI PRATAMA	L
8		MUHAMMAD DARMAJI	L
9		MUHAMMAD DHIYAN FIRDAUS	L
10		MUHAMMAD FAQIH AQLI	L
11		MUHAMMAD FUAD ILMU	L
12		MUHAMMAD MUZAYYIN AUFA	L
13		MUHAMMAD AZRUL AZKA	L
14		MUHAMMAD NURKARIM	L
15		MUHAMMAD RICKY FADHILLAH IHSAN	L
16		MUHAMMAD RIDUAN	L
17		MUHAMMAD RIFQI ABDILLAH	L
18		MUHAMMAD RIJAL ANSHARI	L
19		MUHAMMAD RISKAN MAULANA	L
20		MUHAMMAD RIZKY	L
21		MUHAMMAD RIZKY FAUZAN	L
22		MUHAMMAD RIZKY SAPUTRA	L
23		MUHAMMAD RUFFI EL ILMU	L
24		MUHAMMAD SALMAN AL FARISI	L
25		MUHAMMAD SYAIFULLAH	L
26		NANDA MUSYafa YAHYA	L
27			

Wali Kelas : VIII D Tuty Ariani, S.Pd			
NO.	NIS	NAMA	L/P
(1)	(2)	(3)	(4)
1		ABDUL HARIS	L
2		M. AZRA ARSY AZIZY	L
3		M. BIMA RAJASYAH	L
4		M. HAFIZD	L
5		M. HAIKAL RAMADHAN	L
6		M. RIZKY ABABIL	L
7		M.ALDI	L
8		M.NAZRIL	L
9		M.NORDIN	L
10		M.RIZKI FEBRIANSYAH	L
11		M.SYAIFULLAH	L
12		MIFTAHURRAHMAN	L
13		MUHAMMAD AZRUL AZKA	L
14		MUHAMMAD EDO HARDI WIJAYA	L
15		MUHAMMAD FAUZAN	L
16		MUHAMMAD HALIS AL AKMAL	L
17		MUHAMMAD LUTFI MILMIANSYAH	L
18		MUHAMMAD MAULANA WARDHANA	L
19		MUHAMMAD RAYHAN	L
20		MUHAMMAD RIDUAN PADLY	L
21		MUHAMMAD RIDUAN PADLY	L
22		MUHAMMAD RIFKY ABDILLAH	L
23		MUHLAS ADIPURA	L
24		RIDUAN	L

Wali Kelas : VIII E Hj. Sahriah, S.Pd			
NO.	NIS	NAMA	L/P
(1)	(2)	(3)	(4)
1		ALFIA ZHRATUL JANNAH	P
2		ALIZZA DEWI UTAMI	P
3		ALYSA VIVIANA P.	P
4		ANITA FEBRIANTI	P
5		AULIA ZAHWA	P
6		AYLA NORAZLA AL MIRA	P
7		AYUMI NAURA SHAFIRA	P
8		FEBRIANI	P
9		GHINA AMINI	P
10		KASIH ZHAFIRAH	P
11		LUTHFIA SHOLEHA PUTRI	P
12		LYNY ZHRATUL WIRQY	P
13		MADINATUL ZAHRAH	P
14		MAYA RATNANI	P
15		MUTIA NAZWA AFIFAH	P
16		NAZWA AZZAHRA	P
17		NOOR HAFIFAH	P
18		NOR ANISA	P
19		NOR ANNIDA RUSMA W.	P
20		NORLAILA AZIZAH	P
21		NURUL YUMMA	P
22		REZKYKA AMALIA	P
23		SHIFA NURLAILA	P
24		SHOFIA KHALDATUNNI'MMAH	P
25		SITI RIDANI ULFA	P
26		SONIA	P
27		THIARA SHIVA DWI T	P
28		YEYEN WINDA ASSTUTI	P

Wali Kelas : VIII F Abu Bakar Al-Husaini, S.Pd			
NO.	NIS	NAMA	L/P
(1)	(2)	(3)	(4)
1		ANISA	P
2		AYLA AZZAHRA	P
3		CINTA ZHAFIRAH	P
4		DEWI KARTINI	P
5		DISTIASYA PUTRI	P
6		GINA RIZKY AMALIA	P
7		HALIMAH	P
8		KHALISA NOR HUMAIRA	P
9		LAILA KHAIRUNNISA	P
10		MARIATUL REZKIAH	P
11		NANA ASWATI	P
12		NAYA KAULAN SYAKILA	P
13		NIA DAMAYANTI	P
14		NIDAUL HUSNA	P
15		NINA AULIANI	P
16		NISFIA	P
17		NORAMELIA	P
18		NORJANNAH	P
19		NURUL HAFIZAH	P
20		RISMA MAULIDA	P
21		RISTY AMELIA	P
22		RIYANTI AGUS VENA	P
23		SALSABILA NUR MARDATILLAH	P
24		SHERA QURRATI AINA	P
25		SUFIA RAHMI	P
26		SYAFIRA MEDIANA E.	P
27		ZHRATUNNISA	P

Wali Kelas : VIII G Fakhurrrazi, S.Pd			
NO.	NIS	NAMA	L/P
(1)	(2)	(3)	(4)
1		ALYA FARISA MAGFIRA	P
2		AMELIA PUTRI	P
3		AMILIA AHDA	P
4		AYU NOVITA	P
5		FATIMAH ZAHRA	P
6		INTAN NURQENY	P
7		MAHFUZAH	P
8		MAULIDA RAHMA RIZQIA	P
9		MECCA AMELIA PUTRI	P
10		NAHLA HAYYATUSSYIFA	P
11		NANDA RAHMITA	P
12		NISRINA AZIZAH	P
13		NOR AISYAH FITRI	P
14		NUR HIKMAH MAULIDA	P
15		NUR NAYLA AZIZAH	P
16		NURHAFIZAH ZUHRIYATINA	P
17		NURUL AULIA	P
18		NURUL MUHIBBIN	P
19		PARAMITA EPENI PUSPITA SARI	P
20		QANITA KAMILA	P
21		RAIHANAH	P
22		RAISYA	P
23		RISKI AMELIA	P
24		RIYATNI MUSTAQIMAH	P
25		RIZQUNA KALMATHARI	P
26		SINA	P
27		SITI FATIMAH	P
28		SITI MASLINAH AZ ZAHRA	P
29		SITI NOOR AZIZAH	P
30		TASYA AZ ZAHRA	P
31			

Wali Kelas : VIII H Burhanuddin Majedi, S.Pd			
NO.	NIS	NAMA	L/P
(1)	(2)	(3)	(4)
1		AINUN NABELA	P
2		ALYA HIDAYANTI	P
3		AUFA ALMIRA R.	P
4		AUFA KHALISA	P
5		AULIA SALMA	P
6		CAHAYA HULIAN SARI	P
7		CITRA SYAILA ISLAMI	P
8		FARAS HANIFAH	P
9		IHDA ADLIANI	P
10		INDRIYANI ANDINI	P
11		NABILA ZAHRA	P
12		NAFISHA HIDAYUL ASQIYA	P
13		NOR LAILA	P
14		NORLATIFAH	P
15		NURLATIFAH	P
16		NURUL HUMAIRA	P
17		NURUL LATIFAH	P
18		RAHMA AULIA	P
19		RAISHA	P
20		RIFFATUNNISA	P
21		SITI AISYAH	P
22		SITI AULIYA RAMADANI	P
23		SITI AZKIA SYAHRANI	P
24		SITI KHADIJAH	P
25		SYAHLA	P
26		YESSY LESTARI	P
27		ZAHRATUL MUNAWWARAH	P
28		ZAWAIDUR RAUDAH	P
29			

Lampiran V : Dokumentasi Foto-Foto Penelitian

Gambar 1.1



Foto Ruang Bimbingan dan Konseling

Gambar 1.2



Foto Ruang Konseling Individual

Gambar 1.3



Foto Struktur Organisasi Bimbingan dan Konseling

Gambar I.4

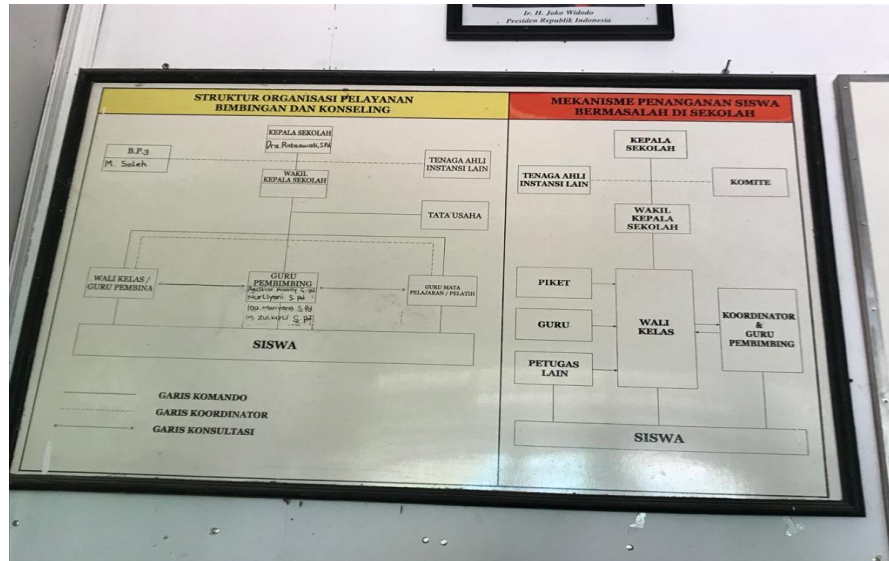

Alat Penunjang Kegiatan Bimbingan dan Konseling (Buku Tamu Siswa dan Buku Tamu Orang Tua)

Gambar 1.5

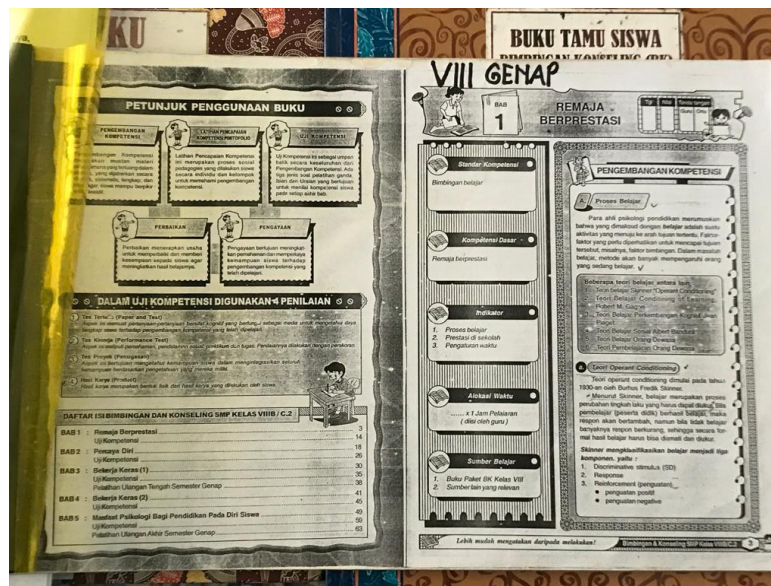
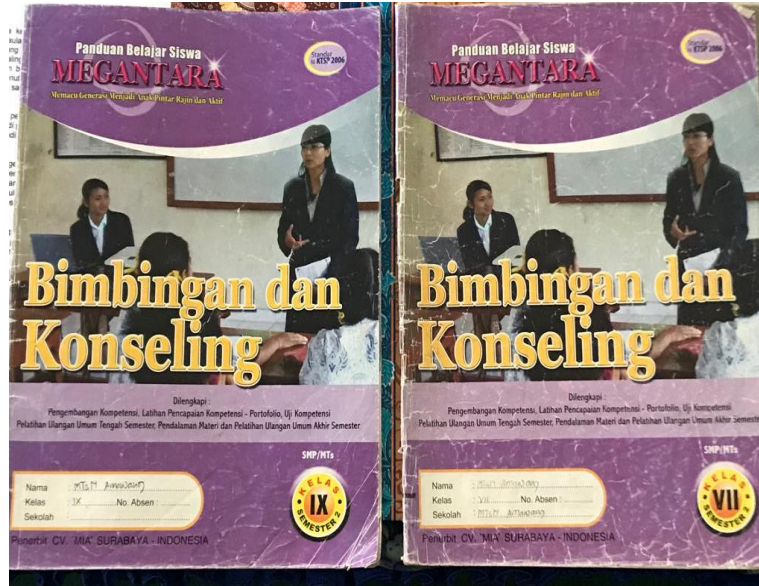

Media Yang Digunakan Dalam Proses Pemberian Layanan

Gambar 1.6



Ruang PIK- Remaja

Gambar 1.7



Proses Wawancara tatap muka dengan Guru Bimbingan dan Konseling 02 Juli 2021

Lampiran VII : Surat Izin Riset Penelitian



KEMENTERIAN AGAMA REPUBLIK INDONESIA
UNIVERSITAS ISLAM NEGERI ANTASARI
FAKULTAS TARBIYAH DAN KEGURUAN
 Jalan Jenderal Ahmad Yani KM. 4,5 Banjarmasin
 Telepon (0511) 3253939 Faksimile (0511) 3274492
 Email: ftk.antasari@gmail.com Web: www.ftk.iain-antasari.ac.id

SURAT RISET
 Nomor: B- 229, /Un.14/III.1.t/PP.00.9/06/2021

Yang bertanda tangan Wakil Dekan Bidang Akademik dan Kelembagaan Fakultas Tarbiyah dan Keguruan UIN Antasari, dengan ini menugaskan kepada :

Nama	: Ratna Malinda
Nomor Induk Mahasiswa	: 160128198
Semester	: X (Sepuluh)
Alamat	: Jl. Sakijang RT/RW 002/001 Kel/Desa. Sungai Raya Selatan Kec.Sungai Raya
Tugas	: Melakukan Riset / Penelitian Ilmiah dalam rangka pengumpulan data untuk penyusunan Skripsi Sarjana dengan Judul :

LAYANAN BIMBINGAN PRIBADI SOSIAL DENGAN (TEKNIK) PENDEKATAN BEHAVIORAL DI MTSN 1 HULU SUNGAI SELATAN (HSS) KALIMATAN SELATAN.

Tempat yang dituju	: MTsN 1 Hulu Sungai Selatan
Barang yang dibawa	: Seperangkat alat riset
Lamanya Riset	: 2 (Dua) bulan
Dari tanggal	: 28 Juni 2021
Sampai dengan tanggal	: 28 Agustus 2021

Demikian Surat Riset ini diberikan kepada ybs, agar pihak-pihak yang berkepentingan dapat memberikan bantuan seperlunya.

Banjarmasin, Juni 2021
 Wakil Dekan Bidang Akademik dan Kelembagaan,

 Dr. Hidayat Hidayat, M.Ag
 NIP. 197510232006041003

Mahasiswa yang bersangkutan,

 Ratna Malinda
 NIM. 160128198

Subbag. Mikwa & Ahumti FTK UIN Antasari

Lampiran VIII. Surat Keterangan Selesai Riset



KEMENTERIAN AGAMA REPUBLIK INDONESIA
KANTOR KEMENTERIAN AGAMA KABUPATEN HULU SUNGAI SELATAN
MADRASAH TSANAWIYAH NEGERI 1 HULU SUNGAI SELATAN
 Jl. H. Zafri Zamzam Desa Amawang Kiri Muka Kandangan - Kode Pos 71213
 Telp. (0517) 22422; E-mail: mtsnamawang@kemenag.go.id
 Website: mtsn1hulusungaiselatan.sch.id

SURAT KETERANGAN MELAKSANAKAN PENELITIAN
 Nomor : 305/Mts/17.05-1/PP.00.9/07/2021

Yang bertanda tangan di bawah ini, Kepala Madrasah Tsanawiyah Negeri 1 Hulu Sungai Selatan :

N a m a	: Dra. RATNAWATI
N I P	: 196404202003022002
Pangkat/Golongan ruang	: Pembina / IV a
Jabatan	: Kepala Madrasah
Unit Kerja	: MTsN 1 Hulu Sungai Selatan

Dengan ini menerangkan mahasiswa dibawah ini:

N a m a	: RATNA MALINDA
Pekerjaan	: Mahasiswa
Nama Perguruan Tinggi	: UIN Antasari Banjarmasin
NIM	: 160128198
Fakultas	: Tabiyah dan Keguruan
Jurusan	: KI - BKI
Tempat Penelitian	: MTsN 1 Hulu Sungai Selatan
Judul Skripsi	: "LAYANAN BIMBINGAN PRIBADI SOSIAL DENGAN (TEKNIK) PENDEKATAN BEHAVIORAL DI MTSN 1 HULU SUNGAI SELATAN (HSS) KALIMANTAN SELATAN"
Alamat	: Jl. Sakajang RT/RW. 002/001 Desa Sungai Raya Selatan Kec. Sungai Raya

Yang bersangkutan telah menyelesaikan penelitian/riset ilmiah dalam rangka pengumpulan data untuk menyusun skripsi, dari tanggal 28 Juni s.d 28 Agustus 2021.

Demikian Surat keterangan ini diberikan kepada yang bersangkutan agar dipergunakan sebagaimana mestinya.

Kandangan, 28 Juli 2021
 Kepala Madrasah Tsanawiyah Negeri 1
 Hulu Sungai Selatan,



RATNAWATI

Lampiran XI. Catatan Konsultasi Skripsi

LEMBAR KONSULTASI
DOSEN PEMBIMBING
BIDANG BAHASA & TEKNIK PENULISAN

Bimbingan ke-	Tanggal	Catatan Pembimbing Bahasa dan Teknik Penulisan	Tanda Tangan
1	25 juni 2021	Bab I Latar belakangnya di perbaiki penulisan per pragraf di ringkas, agar tidak penuh. Disesuaikan antara rumusan masalah dengan table matrik data bab III, contoh teknik behavioral disekolah yang dilaksanakan apa saja. Buat instrumen penelitian, saran ibu supaya mudah di menganalisis datanya, urutkan pertanyaan wawancara sesuaikan dengan fokus penelitian, focus penelitian tentang factor-faktor yang menentukan keberhasilan layanan jadi wawancara pertama juga tentang factor-faktor.	
2	18 Agustus 2021	Perhatikan penulisan “di” kapan dipisah, kapan di sambung. Hilangkan kata “dimana”, penelitian kualitatif tidak melakukan kegiatan modifikasi. Dibuat Matrik (lihat skripsi yang lain) diketik 1 spasi dan diberi nama tabelnya	
3	25 Agustus 2021	Referensi di buku metpen ambil dari buku aslinya (lihat di skripsi teman) janan dari kompas. Teknik bukan tehnik, sesuaikan rumusan masalah dengan matrik, (matrik diketik 1 spasi saja), di judul/rumusan ada teknikbehavioral, di matrik tidak ada, saran saya teknik behavioral ditinggal saja.	
3	04 September 2021	Data di bab IV Diberi footnote, misalnya data hasil observasi atau dokumentasi sekolah dan tanggal data diambil (jika ada), identitas, visi dan misi diketik 1 spasi dan diberi footnote hasil	

		dokumentasi, tujuan dan strategi juga di ketik 1 spasi dan footnote. Karena semua kutipan, perlu sedikit/tambahan kata dari peneliti untuk merangkai tiap data tersebut (jadi bukan semuanya mengutip dan tidak ada kata ada kata-kata dari peneliti sama sekali). Semua tulisan harus seperti ini : Bimbingan dan Konseling.	
4	04 September 2021	Behavioralnya tidak ada bahasanya, atau ganti rumusan masalah saja?, sajian data sudah ada, analisis datanya mana? Data di telaah kembali menggunakan teori, hilangkan saja, atau kalau mau dipertahankan mana teori behavioralnya? Atau mana data yang menunjukkan bahwa pedekatannya dilakukan secara behavioral siswa di beri tugas, di beri reward atau point.	
5	05 September 2021	OK, Ratna. Lanjut Bab V Dan Abstrak, dibaca lagi, kata sedangkan, namun, sehingga tidak boleh diletakkan di awal kalimat.	
6	05 Oktober 2021	Behavioralnya tidak tampak di bab V dan abstrak. Saran disesuaikan dengan temuan, jangan memberikan saran di luar hasil temuan (kesannya menceramahi dan menilai).	

DAFTAR RIWAYAT HIDUP PENELITI

1. Nama Lengkap : Ratna Malinda
2. Tempat dan Tanggal Lahir : Kandangan, 03 Noveber 1997
3. Agama : Islam
4. Kebangsaan : WNI
5. Status Perkawinan : Menikah
6. Alamat : Jl. Sakijang RT. 02 RW. 03 Desa. Sungai Raya
Selatan Kec. Sungai Raya.
7. No. HP/ Alamat email : 085752403080
8. Pendidikan :
 - a. TK Munggu Raya 2003
 - b. SDN Batang Kulur Kiri 1 2010
 - c. MTsN Sungai Raya 2013
 - d. SMKN 1 Kandangan 2016
9. Orang Tua :

Ayah

Nama : Abdurrahman (alm)

Pekerjaan : -

Ibu

Nama : Norma

Pekerjaan : Swasta
10. Saudara (Jumlah Saudara) : 1
11. Suami/Istri : Muhammad Ahmadillah

Nama Pekerjaan : Swasta
12. Alamat : Jl. Sakijang RT. 02 RW. 03 Desa. Sungai Raya
Selatan Kec. Sungai Raya.
13. Anak (Jumlah Anak) : 1
14. Pengalaman Organisasi/ Kerja : Askon
15. Daftar Karya Ilmiah : -

Banjarmasin 25 November 2021
Peneliti

Ratna Malinda