

LAMPIRAN – LAMPIRAN

DOKUMENTASI















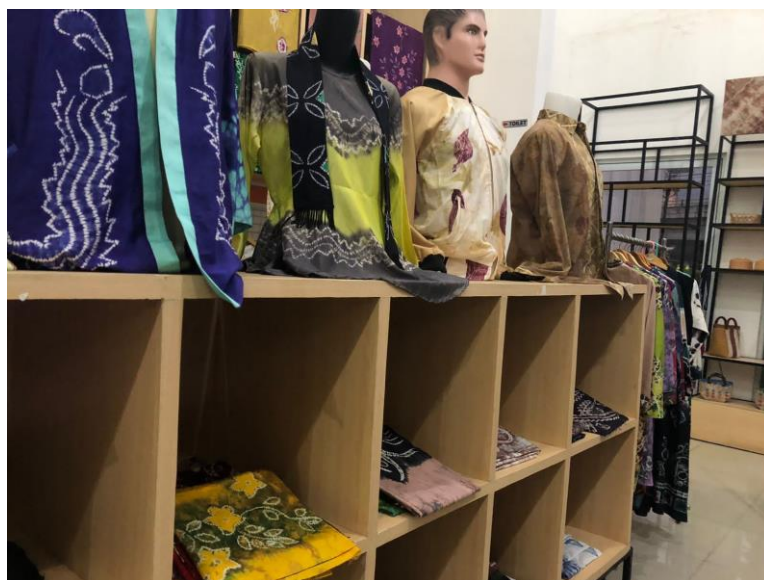



PEDOMAN WAWANCARA

1. Identitas Informan

Nama : Sandi Agustinus
Pekerjaan : Head Store Rumah Sasirangan
Kreatif
No. Hp : 082155175551
Alamat : Jl. Sultan Adam Komp. Kadar
Permai 6 No.98 Kel. Sei Miai Kec
Banjarmasin Utara

Daftar pertanyaan untuk pengelola Rumah Sasirangan Keatif adalah sebagai berikut:

1. Sejak kapan Rumah Sasirangan Kreatif Berdiri?
2. Bagaimana respon bapak/ibu dengan adanya Rumah Sasirangan Kreatif sebagai wadah dari pemerintah untuk memajukan ekonomi kreatif di kota Banjarmasin?
3. Ada berapa program yang akan dijalankan Rumah Sasirangan Kreatif dalam satu tahun?
4. Apa tujuan yang ingin dicapai Rumah Sasirangan Kreatif dengan adanya program-program tersebut?
5. Apa strategi yang diterapkan untuk mencapai tujuan program tersebut?

6. Bagaimana perencanaan yang dilakukan untuk menyusun program Rumah Sasirangan Kreatif agar?
7. Apakah dalam satu tahun semua program Rumah Sasirangan Kreatif bisa terjalankan?
8. Program Rumah Sasirangan Kreatif manakah yang sangat efektif untuk meningkatkan ekonomi kreatif?
9. Sebagai wadah dari pemerinth untuk mengembangkan ekonomi kreatif, apakah seluruh program Rumah Sasirangan Kreatif dibiayai oleh pemerintah?
10. Untuk meningkatkan ekonomi kreatif di Kota Banjarmasin apa kendala yang dihadapi Rumah Sasirangan Kreatif?

PEDOMAN WAWANCARA

1. Identitas Informan

Nama : Muslim Sugianto
Pekerjaan : Pengusaha
No. Hp : 081350220960
Alamat : Komplek Aldi Citra Persada 2,
Kota Banjarmasin

Nama : Siti Hajjara Diniati
Pekerjaan : Pengusaha
No. Hp : 082159619636
Alamat : Komplek Persada Permai Baru 2
jalur 17 No 2

Nama : Rasyid Hakimi
Pekerjaan : Pengusaha
No. Hp : 082152744678
Alamat : Jl Cempaka Raya Komplek Wildan
Sari 3 Blok 4 No 199A

Daftar pertanyaan untuk Mitra Rumah Sasirangan Kreatif adalah sebagai berikut:

1. Apakah usaha yang Bapak/Ibu jalankan?
2. Kapan usaha Bapak/Ibu bergabung sebagai Mitra Rumah Sasirangan Kreatif?
3. Dari manakah Bapak/Ibu mengetahui Rumah Sasirangan Kreatif?
4. Bagaimana pendapat Bapak/Ibu dengan adanya Rumah Sasirangan Kreatif?
5. Apa alasan Bapak/Ibu bergabung dengan Rumah Sasirangan Kreatif?
6. Apakah Usaha milik Bapak/Ibu mengalami peningkatan penjualan setelah bergabung dengan Rumah Sasirangan Kreatif?
7. Menurut Bapak/Ibu, apakah program-program dari Rumah Sasirangan Kreatif mampu meningkatkan ekonomi kreatif?

DAFTAR RIWAYAT HIDUP

1. **Nama Lengkap** : Nisa Nurhayati Shaleha
2. **Tempat, Tanggal Lahir** : Banjarmasin, 13 Februari 2000
3. **Jenis Kelamin** : Perempuan
4. **Agama** : Islam
5. **Warga Negara** : Indonesia
6. **Status Pernikahan** : Belum Menikah
7. **Alamat** : Jl. Trans Kalimantan, Komplek Griya
 Permata Meranti 1 No 64 RT 17 Kec.
 Alalak, Kab. Barito Kuala, Kalimantan
 Selatan
8. **Pendidikan** : a. MDIM 1-2 Banjarmasin
 b. MTs Muhammadiyah 3 Al- Furqan
 c. MAN 2 Model Banjarmasin
 d. Fakultas Ekonomi dan Bisnis Islam
 UIN Antasari Banjarmasin Program
 S1 Jurusan Ekonomi Syariah
9. **Pengalaman Organisasi** : a. HMJ Ekonomi Syariah UIN Antasari
 Banjarmasin periode 2019/2020
 a. Sanggar Kereta UIN Antasari
 Banjarmasin periode 2019/2020
 b. Stasiun Seni UIN Antasari
 Banjarmasin periode 2020/2021

- c. Senat Mahasiswa Fakultas Ekonomi dan Bisnis Islam UIN Antasari Banjarmasin periode 2020/2021
- d. Ikatan Mahasiswa Muhammadiyah 2020/2021

10. Orangtua

Ayah

- a. Nama Ayah : Misransyah, SE
- b. Pekerjaan : PNS

Ibu

- a. Nama Ibu : Budiarti, S.sos
- b. Pekerjaan : Ibu Rumah Tangga

11. Saudara

- a. Nama Saudara : Miranti Azizah
- b. Pekerjaan : Pelajar

12. No. Telepon : 083128561523

Banjarmasin, 7 Desember 2022

Penulis,



Nisa Nurhayati Shaleha
180105010185



KEMENTERIAN AGAMA REPUBLIK INDONESIA
 UNIVERSITAS ISLAM NEGERI
 ANTASARI BANJARMASIN
 FAKULTAS EKONOMI DAN BISNIS ISLAM
 Jalan A. Yani Km. 4.5 Banjarmasin 70235 Telepon (0511) 678 3434,
 e-mail: febimail@uin-antasari.ac.id, website: febi.uin-antasari.ac.id

PENETAPAN JUDUL DAN PEMBIMBING SKRIPSI

Nomor : 3430/Un.14/III.5/PP.00.9/08/2021

Setelah kami mempelajari dan diadakan perbaikan seperlunya atas rencana penelitian Saudara (i):

Nama : Nisa Nurhayati Shaleha
 NIM : 180105010185
 Program Studi : S.1 / Ekonomi Syariah
 Judul : Analisis Efektivitas Program Rumah Sasirangan Kreatif Dalam Rangka Meningkatkan Ekonomi Kreatif Kota Banjarmasin

Kami dapat menyetujui rencana penelitian (proposal) tersebut. Sebagai pembimbing kami tetapkan sebagai berikut:

Dosen Pembimbing Skripsi : Dra. Hj. Fithriana Syarqawie, M.H.I

Saudara (i) diharapkan segera melakukan konsultasi dengan Dosen Pembimbing Skripsi guna mendapatkan arahan dalam rangka persiapan pembuatan skripsi selanjutnya.

Demikian penetapan ini dibuat untuk diketahui dan dilaksanakan dengan semestinya.

Banjarmasin, 26 Agustus 2021

Dekan



Dr. H. Fathurrahman Azhari, M.H.I
 NIP. 19600609 198803 1 003

Tembusan :

1. Rektor UIN Antasari (sebagai laporan);
2. Dosen Pembimbing;
3. Mahasiswa (i) ybs;
4. Arsip.



KEMENTERIAN AGAMA REPUBLIK INDONESIA
UNIVERSITAS ISLAM NEGERI ANTASARI
FAKULTASEKONOMI DAN BISNIS ISLAM
 Jalan A.Yani Km. 4.5 Banjarmasin 70235 Telepon (0511) 6777955
 e-mail : febimail@uin-antasari.ac.id website : www.febi.uin.antasari.ac.id

Nomor : B-199/Un.14/III.5/ES/PP.00.9/10/2021
 Lampiran : Satu Berkas
 Hal : Penetapan Waktu Ujian Proposal Skripsi

07 Oktober 2021

Yth. Nisa Nurhayati Shaleha/180105010185
 Banjarmasin

Assalamu'alaikum wr. Wb.

Berdasarkan surat permohonan Saudara (i) tanggal 28 September 2021, maka dengan ini Ketua Jurusan Ekonomi Syariah Fakultas Ekonomi dan Bisnis Islam UIN Antasari Banjarmasin menetapkan waktu ujian proposal skripsi kepada :

Nama/NIM : Nisa Nurhayati Shaleha/180105010185
 Jurusan : Ekonomi Syariah
 Judul : Analisis Efektivitas Program Rumah Sasirangan Kreatif Dalam Rangka Meningkatkan Ekonomi Kreatif Kota Banjarmasin.

Hari/Tanggal : Selasa, 12/10/2021

Waktu : 11.00 - 11.45

Tempat : Secara Daring

dengan susunan penguji sebagai berikut :

Ketua Penguji : Dra. Hj. Fithriana Syarqawie, M.H.I

Anggota Penguji : Erissa Nilasari, S.P., M.P.

Notulen : Neco Erlin Pradana, S. Pd.

Demikian surat ini dibuat untuk digunakan sebagaimana mestinya.

Wassalamu'alaikum, wr. Wb.

Ketua Jurusan Ekonomi Syariah

 Rohana Faridah, S.E., M.M.
 19780427 200901 2 010

Catatan:

Diharap pelaksanaan ujian tepat waktu untuk menghindari tertundanya ujian-ujian berikutnya.



KEMENTERIAN AGAMA REPUBLIK INDONESIA

**UNIVERSITAS ISLAM NEGERI ANTASARI
FAKULTASEKONOMI DAN BISNIS ISLAM**

Jalan A.Yani Km. 4.5 Banjarmasin 70235 Telepon (0511) 6777955
e-mail : febimail@uin-antasari.ac.id website : www.febi.uin.antasari.ac.id

SURAT KETERANGAN

Nomor: B-205/Un.14/III.5/ES/PP.00.9/10/2021

Ketua Jurusan Ekonomi Syariah Fakultas Ekonomi dan Bisnis Islam UIN Antasari menyatakan dengan sebenarnya bahwa :

Nama : Nisa Nurhayati Shaleha
NIM : 180105010185
Jurusan : Ekonomi Syariah
Judul : Analisis Efektivitas Program Rumah Sasirangan Kreatif Dalam Rangka Meningkatkan Ekonomi Kreatif Kota Banjarmasin.

telah melaksanakan ujian proposal skripsi pada :

Hari/Tanggal : Selasa, 12/10/2021
Waktu : 11.00 - 11.45
Tempat : Secara Daring

dengan susunan penguji sebagai berikut :

Ketua Penguji : Dra. Hj. Fithriana Syarqawie, M.H.I
Anggota Penguji : Erissa Nilasari, S.P., M.P.
Notulen : Neco Erlin Pradana, S. Pd.

Demikian surat keterangan ini dibuat untuk digunakan sebagaimana mestinya.

Banjarmasin, 12 Oktober 2021

Ketua Jurusan Ekonomi Syariah

Rohana Faridah
Rohana Faridah, S.E., M.M.
19780427 200901 2 010

Tembusan:

1. Rektor UIN Antasari
2. Kabag Keuangan UIN Antasari
3. Mahasiswa ybs.



**KEMENTERIAN AGAMA REPUBLIK INDONESIA
UNIVERSITAS ISLAM NEGERI ANTASARI BANJARMASIN
FAKULTAS EKONOMI DAN BISNIS ISLAM**

Jalan A. Yani Km. 4.5 Telp. (0511) 6783434 Banjarmasin 70235
e-mail: febmali@uin-antasari.ac.id / website: www.febl.uin-antasari.ac.id

Nomor : B-1024/Un.14/III.5/TL.00/03/2022

4 Maret 2022

Sifat : -

Lamp : 1 Berkas

Hal : Permohonan Izin Riset

Yth.

**Pengelola Rumah Sasirangan Kreatif
Banjarmasin**

Assalamu'alaikum wr.wb.

Dengan hormat. Yang bertanda tangan di bawah ini Dekan Fakultas Ekonomi dan Bisnis Islam UIN Antasari menyampaikan permohonan untuk diberikan izin riset kepada :

Nama	: Nisa Nurhayati Shaleha
NIM	: 180105010185
Tempat Tanggal Lahir	: Banjarmasin, 13 Februari 2000
Semester / Jurusan	: VIII / Ekonomi Syariah
Tahun Akademik	: 2021/2022
Alamat	: Trans Kalimantan Komp. Griya Permata Meranti I No. 64 RT. 17
Waktu Riset	: 5 Maret s.d 5 Mei 2022

Judul Skripsi : **Analisis Efektivitas Program Rumah Sasirangan Kreatif dalam Rangka Meningkatkan Ekonomi Kreatif Kota Banjarmasin** (sebagaimana proposal terlampir).

Sehubungan dengan hal tersebut, kami mohon agar kiranya berkenan membantu memberikan data dan informasi yang diperlukan terkait dengan riset tersebut.

Demikian permohonan ini disampaikan, atas perhatian dan kerjasamanya diucapkan terima kasih.

Wassalamu'alaikum wr.wb.



Dekan,

Sukarni



RUMAH SASIRANGAN KREATIF

PUSAT OLEH – OLEH KAL-SEL

Jl. A. Yani No.321 Telp.(0813-4822-9269) Banjarmasin

Nomor : 01/RSK/XII/2022
Lamp : -
Hal : Izin Penelitian

Banjarmasin 2 Desember 2022

Kepada Yth :
Dekan Fakultas Ekonomi dan Bisnis Islam UIN Antasari
Di –
Banjarmasin

Assalamu'alaikum Warohmatullah Wabarokatuh.

Pertama marilah kita memanjatkan syukur kehadiran Allah SWT atas banyak hal yang kita terima dariNya, terutama kita sampai saat ini masih diberi Kesehatan dan hidayah.

Surat nomor 01./RSK.XII./2022 tertanggal 2 Desember 2022 yang kami terima untuk Ijin Penelitian / rise tatas nama :

Nama : Nisa Nurhayati Shaleha
Nim : 180105010185
Jurusan /Semester : VIII / Ekonomi Syariah
Waktu riset : 5 Maret s.d 5 Mei 2022
Tempat riset : Rumah Sasirangan Banjarmasin

Dengan ini kami sampaikan bahwa yang bersangkutan dapat melakukan penelitian /riset yang dilakukan di Rumah Sasirangan Kreatif sesuai dengan kebutuhan.

Demikian yang dapat kami sampaikan, atas nama pengurus mengucapkan terima kasih atas di pilihnya Rumah Sasirangan Kreatif sebagai Objek penelitian/riset

Wasalamualaikum warahmatullahi wabarokatuh

Pengurus Rumah Sasirangan Kreatif

Winda Astina Kesuma



KEMENTERIAN AGAMA REPUBLIK INDONESIA
UNIVERSITAS ISLAM NEGERI
ANTASARI BANJARMASIN
FAKULTAS EKONOMI DAN BISNIS ISLAM
Jalan A. Yani Km. 4.5 Banjarmasin 70235
e-mail: febi@uin-antasari.ac.id website: www.febi.uin-antasari.ac.id

SURAT KETERANGAN LULUS UJIAN KOMPREHENSIF

Nomor: B-5049/Un.14/III.5/PP.01.1/12/2021

Dekan Fakultas Ekonomi dan Bisnis Islam UIN Antasari menerangkan bahwa mahasiswa yang tersebut di bawah ini:

Nama : NISA NURHAYATI SHALEHA

NIM : 180105010185

Jurusan : EKONOMI SYARIAH

Telah LULUS dalam menempuh Ujian Komprehensif dengan nilai akhir : **82 (A), bobot: 3,75 (SANGAT MEMUASKAN).**

Demikian keterangan ini dibuat agar dapat dipergunakan sebagaimana mestinya.

Banjarmasin, 17 Desember 2021
Dekan,



Sukarni

KEMENTERIAN AGAMA REPUBLIK INDONESIA
**UNIVERSITAS ISLAM NEGERI
ANTASARI BANJARMASIN
FAKULTAS EKONOMI DAN BISNIS ISLAM**

 Jalan A. Yani Km. 4.5 Banjarmasin 70235
 Telepon (0511) 6777663

e-mail: febjmail@uin-antasari.ac.id / febi.uinantasari@gmail.com website: www.febl.uin-antasari.ac.id

CATATAN KONSULTASI BIMBINGAN SKRIPSI

Nama : Nisa Nurhayati Shaleha
 NIM : 180105010105
 Jurusan : ES
 Judul Skripsi : Analisis Efektivitas Program Rumah
 Sasrangan Kreatif di Kota Banjarmasin

Pembimbing I : Dra. Fitriana Syargawie. MHI
 Pembimbing II :

CATATAN PEMBIMBING I	CATATAN PEMBIMBING II
Bzk v - Perbaiki isi simpulan krus harus sesuai dan menguraikan rumusan masalah. 27/9-2022	- lengkapi Abstrak. - lengkapi kata pengantar, h. peristiwahan, daftar isi, dll. untuk keperluan Munagasyah. 28/9-2022

Catatan:

- Setiap Konsultasi lembaran catatan ini harus dibawa untuk diisi oleh Pembimbing I / Pembimbing II.
- Konsultasi berikutnya harus membawa lembaran serupa yang masih kosong (lembaran ini dapat dicopy).



KEMENTERIAN AGAMA REPUBLIK INDONESIA
 UNIVERSITAS ISLAM NEGERI
 ANTASARI BANJARMASIN
 FAKULTAS EKONOMI DAN BISNIS ISLAM
 Jalan A. Yani Km. 4.5 Banjarmasin 70235
 Telepon (0511) 6777663
 e-mail: febimail@uin-antasari.ac.id / febi.uinantasari@gmail.com website: www.febi.uin-antasari.ac.id

CATATAN KONSULTASI BIMBINGAN SKRIPSI

Nama : Nisa Nurhayati Shaleha
 NIM : ~~1005~~ 180105010185
 Jurusan : ES
 Judul Skripsi : Analisis Efektivitas Program Rumah Sasirangan Kreatif di Kota Banjarmasin
 Pembimbing I : Dra. Fitriana Syarqawie. MH
 Pembimbing II :

CATATAN PEMBIMBING I	CATATAN PEMBIMBING II
<p>Bab IV</p> <ol style="list-style-type: none"> 1. Perbaiki teknik penyetikan 2. Dalam menganalisis harus sesuai dan menggunakan teori yg ada pd Bab II. 3. Analisis uraian sesuai dan menjawab rumusan masalah 4. Rumusan masalah no. 3 belum ada dlm analisis. <p><i>[Signature]</i> - 27 sept 2022</p>	

Catatan:

- a. Setiap Konsultasi lembar catatan ini harus dibawa untuk diisi oleh Pembimbing I / Pembimbing II.
- b. Konsultasi berikutnya harus membawa lembar serupa yang masih kosong (lembaran ini dapat dicopy).



KEMENTERIAN AGAMA REPUBLIK INDONESIA

UNIVERSITAS ISLAM NEGERI

ANTASARI BANJARMASIN

FAKULTAS EKONOMI DAN BISNIS ISLAM

Jalan A. Yani Km. 4.5 Banjarmasin 70235

Telepon (0511) 6777663

e-mail: febimail@uin-antasari.ac.id/ febi.uinantasari@gmail.com website: www.febi.uin-antasari.ac.id

CATATAN KONSULTASI BIMBINGAN SKRIPSI

Nama : Nisa Nurhayati Shaleha
 NIM : 180105010185
 Jurusan : ES
 Judul Skripsi : Analisis Efektivitas Program Rumah Sasirangan kreatif di Kota Banjarmasin
 Pembimbing I : Dra. Fitriana Syarqawie, MHI
 Pembimbing II :

CATATAN PEMBIMBING I	CATATAN PEMBIMBING II
<p>Bab III.</p> <ol style="list-style-type: none"> 1. subjek penelitian diambil dari buku karangan siapa. 2. data terdiri dari: data primer & data sekunder. 3. sumber data, yg & jelaskan subjek penelitian, siapa saja mereka, jelaskan. <p>23/9 - 2022</p>	

Catatan:

- a. Setiap Konsultasi lembaran catatan ini harus dibawa untuk diisi oleh Pembimbing I / Pembimbing II.
- b. Konsultasi berikutnya harus membawa lembaran serupa yang masih kosong (lembaran ini dapat dicopy).



KEMENTERIAN AGAMA REPUBLIK INDONESIA

UNIVERSITAS ISLAM NEGERI

ANTASARI BANJARMASIN

FAKULTAS EKONOMI DAN BISNIS ISLAM

Jalan A. Yani Km. 4.5 Banjarmasin 70235

Telepon (0511) 6777663

e-mail: febimail@uin-antasari.ac.id / febi.uinantasari@gmail.com website: www.febi.uin-antasari.ac.id

CATATAN KONSULTASI BIMBINGAN SKRIPSI

Nama : Nisa Nurhayah Shaleha
 NIM : 180105610185
 Jurusan : ES
 Judul Skripsi : Analisis Efektivitas Program Ruman Sasirangan Kreatif di Kota Banjarmasin
 Pembimbing I : Dra. Fitriana Syarqawie - MHI
 Pembimbing II :

CATATAN PEMBIMBING I	CATATAN PEMBIMBING II
<p>Bab II.</p> <ul style="list-style-type: none"> - Kalimat mengambil kutipan harus ada in note nya. - Teknik penulisan dan pengetikan harus merujuk pd buku pedoman penulisan skripsi dr FEBI <p style="text-align: center;">f - 21/9 - 2022</p>	

Catatan:

- a. Setiap Konsultasi lembaran catatan ini harus dibawa untuk diisi oleh Pembimbing I / Pembimbing II.
- b. Konsultasi berikutnya harus membawa lembaran serupa yang masih kosong (lembaran ini dapat dicopy).



UNIVERSITAS ISLAM NEGERI
ANTASARI BANJARMASIN
FAKULTAS EKONOMI DAN BISNIS ISLAM
Jalan A. Yani Km. 4.5 Banjarmasin 70235
Telepon (0511) 6777663

e-mail: febimail@uin-antasari.ac.id/ febi_uinantasari@gmail.com website: www.febi.uin-antasari.ac.id

CATATAN KONSULTASI BIMBINGAN SKRIPSI

Nama : Nisa Nurhayati Shaleha
NIM : 100105016185
Jurusan : ES
Judul Skripsi : Analisis Efektivitas Program Rumah Scastrangan Kreatif di Kota Banjarmasin
Pembimbing I : Dra. Fitriana Syarqawie, MHI
Pembimbing II :

CATATAN PEMBIMBING I	CATATAN PEMBIMBING II
<p>Bne I,</p> <ul style="list-style-type: none"> - long kopyi ayat nya . - sub jurne & beri nomer. - Dlm penelitian terdahulu, jelaskan persamaan dan perbedaan penelitian mereka yg anda . <p style="text-align: center;">f - 20/9 - 2022</p>	

Catatan:

- a. Setiap Konsultasi lembaran catatan ini harus dibawa untuk diisi oleh Pembimbing I / Pembimbing II.
- b. Konsultasi berikutnya harus membawa lembaran serupa yang masih kosong (lembaran ini dapat dicopy).



**KEMENTERIAN AGAMA REPUBLIK INDONESIA
UNIVERSITAS ISLAM NEGERI ANTASARI BANJARMASIN
FAKULTAS EKONOMI DAN BISNIS ISLAM**

Jalan A. Yani Km. 4.5 Banjarmasin 70235 Telepon (0511) 6777 955, e-mail: febimail@uin-antasari.ac.id/febi.uinantasari@gmail.com, website: febi.uin-antasari.ac.id

PENETAPAN BEBAS PLAGIASI

Nomor : B - 4923/Un. 14/III.5/PP.00.9/12/2022

Memperhatikan surat permohonan Saudara (i) dan hasil Rapat Tim Pemeriksa Plagiasi Tugas Akhir/ Skripsi Mahasiswa Fakultas Ekonomi dan Bisnis Islam UIN Antasari Banjarmasin, maka kami dapat memberikan Surat Keterangan Bebas Plagiasi skripsi atas nama Saudara (i):

Nama : Nisa Nurhayati Shaleha
NIM : 180105010185
Program Studi : S1 Ekonomi Syariah
Judul Skripsi : Analisis Efektivitas Program Rumah Sasirangan Kreatif dalam Rangka Meningkatkan Ekonomi Kreatif di Kota Banjarmasin

Dengan demikian, skripsi Saudara (i) dinyatakan:

BEBAS PLAGIASI
Dengan Persentase Indikasi Plagiat : 30 %

Demikian penetapan ini dibuat untuk diketahui dan dilaksanakan dengan semestinya.

Banjarmasin, 06 Desember 2022
Dekan



Dr. H. Sukarni, M.Ag.
NIP. 19630417 199102 1 001