

# **LAMPIRAN-LAMPIRAN**

## KUESIONER PENELITIAN

*Assalamu'alaikum Warahmatullahi Wabarakatuh*

Responden yang Terhormat,

Dalam rangka memenuhi salah satu syarat untuk memperoleh gelar sarjana di Fakultas Ekonomi dan Bisnis Islam UIN Antasari Banjarmasin Jurusan Ekonomi Syariah, saya meminta kesediaan Saudara(i) sejenak meluangkan waktu untuk mengisi kuesioner ini.

Adapun tujuan penelitian ini adalah untuk mengetahui **“Pengaruh Mata Kuliah Kewirausahaan, Motivasi, dan Religiusitas terhadap Keputusan Berwirausaha Mahasiswa Prodi Ekonomi Syariah UIN Antasari Banjarmasin ditinjau menurut Perspektif Ekonomi Syariah”**. Besar harapan saya Saudara(i) bersedia untuk memberikan tanggapan pernyataan dalam kuesioner dengan sebenar-benarnya. Data yang terkumpul nantinya akan dianalisis dan disajikan dalam bentuk keseluruhan (bukan individual). Jawaban yang diberikan tidak akan dinilai benar salahnya, melainkan sebagai informasi yang sangat bermanfaat untuk menentukan hasil penelitian yang saya lakukan. Sesuai dengan etika penelitian bahwa jawaban yang anda berikan **akan dijamin kerahasiaannya dan tidak akan dipublikasikan**.

Akhir kata saya ucapkan terima kasih yang sebesar-besarnya atas kesediaan Saudara(i) mengisi kuesioner ini.

Hormat Saya,



Masitah

### A. Identitas Responden

Berilah tanda (√) di kolom yang tersedia pada pertanyaan tentang karakteristik responden di bawah ini.

1. Nama : .....(boleh inisial)

2. Usia : .....Tahun

3. Jenis Kelamin : Laki-Laki   
Perempuan

4. Angkatan : 2022   
2021   
2020   
2019   
2019 kebawah (.....), tuliskan tahun  
angkatannya

5. Status Wirausaha : Sedang Berwirausaha  
Pernah Berwirausaha   
Tidak pernah berwirausaha

(Jika anda sedang atau pernah berwirausaha silahkan melanjutkan mengisi kuesioner ini. Jika tidak pernah cukup sampai disini anda mengisi kuesioner ini. Terimakasih)

6. Jenis wirausaha : Makanan   
Pakaian   
Kerajinan Tangan

Jasa

Lainnya (.....), tulis jenis wirausahanya

## B. Petunjuk Pengisian Kuesioner

1. Berilah tanda checklist/centang pada jawaban yang anda pilih pada pernyataan berikut ini dan seterusnya berdasarkan pendapat anda, dengan pedoman:

SS = Sangat Setuju

S = Setuju

N = Netral

TS = Tidak Setuju

STS = Sangat Tidak Setuju

2. Jika Anda ingin mengganti jawab, berilah tanda (X) pada kolom yang ingin ganti, kemudian berilah tanda checklist (√) kembali pada jawaban yang Anda rasa lebih tepat.

## C. Pernyataan

### Mata Kuliah Kewirausahaan (X<sub>1</sub>)

No	Pernyataan	SS	S	N	TS	STS
<b>Silabus mata kuliah kewirausahaan</b>						
1.	Saya memahami silabus mata kuliah kewirausahaan dengan baik					
2.	Materi yang diberikan sesuai dengan isi silabus					
3.	Isi silabus sudah mencakup tujuan pendidikan kewirausahaan yang akan dicapai					
<b>Metode pembelajaran kewirausahaan</b>						

4.	Metode yang digunakan sesuai dengan materi yang disampaikan					
5.	Penyampaian materi selalu menarik saya memperhatikan pembelajaran					
6.	Metode yang digunakan membuat saya memahami konsep kewirausahaan					
<b>Sarana dan prasarana pembelajaran kewirausahaan</b>						
7.	Fakultas/Jurusan menyediakan kelas yang nyaman untuk perkuliahan					
8.	Fakultas/Jurusan mempersiapkan pengajar yang sesuai dengan bidang kewirausahaan					
9.	Fakultas/Jurusan melengkapi fasilitas pendidikan untuk mempermudah mahasiswa belajar berwirausaha					
<b>Kondisi lingkungan perkuliahan kewirausahaan</b>						
10.	Saya merasa antusias mengikuti mata kuliah Kewirausahaan					
11.	Pembelajaran kewirausahaan selalu berjalan kondusif					
12.	Saya tidak pernah membolos saat pembelajaran kewirausahaan					
<b>Manfaat mata kuliah kewirausahaan</b>						
13.	Saya memahami mata kuliah kewirausahaan sehingga saya tertarik					

	untuk berwirausaha					
14.	Dengan mata kuliah kewirausahaan, saya dapat menjalankan usaha saya dengan baik					
15.	Mata kuliah kewirausahaan memberi saya pengetahuan tentang kewirausahaan					

### Motivasi (X<sub>2</sub>)

No	Pernyataan	SS	S	N	TS	STS
<i>The desire for higher income</i>						
1.	Berwirausaha membuat saya mendapatkan penghasilan sendiri					
2.	Berwirausaha membuat saya mendapatkan penghasilan yang lebih tinggi					
<i>The desire for a more satisfying career</i>						
3.	Berwirausaha membuka lapangan kerja untuk saya					
4.	Bagi saya berwirausaha dapat membuat jenjang karir yang lebih baik					
<i>The desire to be self-directed</i>						

5.	Saya ingin menjadi mandiri dengan berwirausaha					
6.	Berwirausaha membuat saya tidak bergantung dengan orang lain					
<b><i>The desire for the prestige that comes to being a business owner</i></b>						
7.	Saya bangga memiliki usaha sendiri					
8.	Berwirausaha memberikan kepuasan tersendiri bagi saya					
<b><i>The desire to run with a new idea or concept</i></b>						
9.	Saya memiliki banyak ide-ide baru untuk usaha saya					
10.	Saya ingin menjalankan ide-ide baru dalam bisnis saya					
<b><i>The desire to build long-term wealth</i></b>						
11.	Dengan berwirausaha saya dapat menabung masa depan					
12.	Saya merencanakan kesejahteraan finansial di masa depan dengan berwirausaha					
<b><i>The desire to make a contribution to humanity or to a specific cause</i></b>						
13.	Saya ingin merasa berguna bagi orang-orang di sekitar saya					
14.	Saya memilih berwirausaha karena					

	ada alasan pribadi					
--	--------------------	--	--	--	--	--

### Religiusitas (X<sub>3</sub>)

No	Pernyataan	SS	S	N	TS	STS
<b>Islam</b>						
1.	Saya ingin mematuhi hukum dan syariat Allah					
2.	Usaha saya sesuai dengan syariat islam					
3.	Saya berusaha menjadi teladan bagi orang lain					
<b>Iman</b>						
4.	Saya tahu Allah SWT maha melihat					
5.	Saya berusaha menjalankan semua perintah dan menjauhi semua larangannya					
6.	Saya selalu mengingat Allah dalam setiap keadaan					
<b>Ihsan</b>						
7.	Saya menghormati hak-hak orang lain					
8.	Saya bertanggung jawab atas usaha yang saya kerjakan					
9.	Ketika saya mendapatkan rezeki yang lebih, saya menyisihkannya untuk					



	disedekahkan kepada orang lain					
--	--------------------------------	--	--	--	--	--

### Keputusan Berwirausaha (Y)

No	Pernyataan	SS	S	N	TS	STS
<b>Intuisi</b>						
1.	Saya yakin akan sukses dengan berwirausaha					
2.	Orang-orang disekitar saya selalu mendukung saya					
3.	Saya yakin dengan kemampuan yang saya miliki					
<b>Pengalaman</b>						
4.	Saya pernah mengelola usaha sebelumnya					
5.	Saya memiliki <i>skill</i> berwirausaha					
6.	Saya dapat mengatasi masalah dalam usaha dengan pengalaman dan kemampuan saya					
<b>Fakta</b>						
7.	Dengan usaha yang telah saya jalankan sekarang ini saya dapat memenuhi kebutuhan saya					
8.	Dengan berwirausaha saya tidak					

	perlu lagi menjadi anak buah seseorang dan tidak takut untuk dimarahi oleh atasan					
9.	Banyak wirausaha yang sukses saat ini, saya ingin menjadi salah satunya					
<b>Wewenang</b>						
10.	Keluarga memberikan dukungan penuh dalam menjalankan usaha ini					
11.	Saya membuka usaha ini karena memiliki kemampuan dalam bidang ini					
12.	Saya memiliki kuasa penuh atas usaha yang saya jalankan					
<b>Rasional</b>						
13.	Dengan usaha ini maka perekonomian keluarga akan ikut terangkat					
14.	Menurut saya berwirausaha memiliki peluang yang menjanjikan					
15.	Dengan membuka usaha maka saya telah menciptakan lapangan kerja baru bagi diri sendiri dan orang lain					

## Rekapitulasi Hasil Kuesioner

### 1. Variabel Mata kuliah kewirausahaan (X<sub>1</sub>)

PERNYATAAN																
No.	X1.1	X1.2	X1.3	X1.4	X1.5	X1.6	X1.7	X1.8	X1.9	X1.10	X1.11	X1.12	X1.13	X1.14	X1.15	Total
<b>1</b>	3	3	3	3	3	3	3	5	3	4	3	3	3	3	5	<b>50</b>
<b>2</b>	4	4	4	4	4	4	3	4	4	4	4	4	4	4	4	<b>59</b>
<b>3</b>	3	4	4	4	3	3	3	3	3	3	3	4	4	4	4	<b>52</b>
<b>4</b>	4	4	4	4	4	4	4	4	4	5	4	5	4	4	5	<b>63</b>
<b>5</b>	3	3	3	3	3	3	4	3	3	3	2	5	3	3	3	<b>47</b>
<b>6</b>	4	4	4	4	5	5	4	4	4	4	4	4	4	4	4	<b>62</b>
<b>7</b>	4	3	4	4	4	5	4	5	2	5	4	5	5	4	4	<b>62</b>
<b>8</b>	4	2	2	2	3	2	4	4	4	3	3	4	3	3	4	<b>47</b>
<b>9</b>	4	4	4	4	4	4	5	4	4	4	4	5	4	4	5	<b>63</b>
<b>10</b>	4	4	3	3	3	4	3	4	3	3	4	5	4	4	4	<b>55</b>
<b>11</b>	5	5	4	5	4	4	5	5	5	5	5	5	5	5	5	<b>72</b>
<b>12</b>	3	3	3	3	3	3	3	5	3	4	3	3	3	3	5	<b>50</b>
<b>13</b>	4	4	4	4	4	4	3	4	4	4	4	4	4	4	4	<b>59</b>
<b>14</b>	3	4	4	4	3	3	3	3	3	3	3	4	4	4	4	<b>52</b>
<b>15</b>	4	4	4	4	4	4	4	4	4	5	4	5	4	4	5	<b>63</b>
<b>16</b>	3	3	3	3	3	3	4	3	3	3	2	5	3	3	3	<b>47</b>
<b>17</b>	4	4	4	4	5	5	4	4	4	4	4	4	4	4	4	<b>62</b>
<b>18</b>	4	3	4	4	4	5	4	5	2	5	4	5	5	4	4	<b>62</b>
<b>19</b>	4	2	2	2	3	2	4	4	4	3	3	4	3	3	4	<b>47</b>

<b>20</b>	4	4	4	4	4	4	5	4	4	4	4	5	4	4	5	<b>63</b>
<b>21</b>	4	4	3	3	3	4	3	4	3	3	4	5	4	4	4	<b>55</b>
<b>22</b>	5	5	4	5	4	4	5	5	5	5	5	5	5	5	5	<b>72</b>
<b>23</b>	3	3	3	3	3	3	3	5	3	4	3	3	3	3	5	<b>50</b>
<b>24</b>	4	4	4	4	4	4	3	4	4	4	4	4	4	4	4	<b>59</b>
<b>25</b>	3	4	4	4	3	3	3	3	3	3	3	4	4	4	4	<b>52</b>
<b>26</b>	4	4	4	4	4	4	4	4	4	5	4	5	4	4	5	<b>63</b>
<b>27</b>	3	3	3	3	3	3	4	3	3	3	2	5	3	3	3	<b>47</b>
<b>28</b>	4	4	4	4	5	5	4	4	4	4	4	4	4	4	4	<b>62</b>
<b>29</b>	4	3	4	4	4	5	4	5	2	5	4	5	5	4	4	<b>62</b>
<b>30</b>	4	2	2	2	3	2	4	4	4	3	3	4	3	3	4	<b>47</b>

## 2. Variabel Motivasi

<b>PERNYATAAN</b>															
<b>No.</b>	<b>X2.1</b>	<b>X2.2</b>	<b>X2.3</b>	<b>X2.4</b>	<b>X2.5</b>	<b>X2.6</b>	<b>X2.7</b>	<b>X2.8</b>	<b>X2.9</b>	<b>X2.10</b>	<b>X2.11</b>	<b>X2.12</b>	<b>X2.13</b>	<b>X2.14</b>	<b>Total</b>
<b>1</b>	3	3	3	3	3	3	3	3	3	3	3	3	3	3	<b>42</b>
<b>2</b>	5	3	4	4	4	4	4	4	4	4	4	4	4	4	<b>56</b>
<b>3</b>	4	4	4	5	5	5	5	5	5	5	5	5	5	4	<b>66</b>
<b>4</b>	5	5	5	5	5	5	5	5	5	5	5	5	5	5	<b>70</b>
<b>5</b>	5	5	5	5	5	5	5	5	5	5	5	5	5	5	<b>70</b>
<b>6</b>	5	4	5	4	5	4	5	4	3	4	4	4	4	4	<b>59</b>
<b>7</b>	5	5	5	5	5	5	5	5	5	5	5	5	5	5	<b>70</b>
<b>8</b>	5	4	4	4	5	4	5	4	4	4	4	4	5	3	<b>59</b>

<b>9</b>	5	5	5	5	5	4	5	5	4	4	4	5	4	4	<b>64</b>
<b>10</b>	4	4	4	5	5	4	4	5	5	5	5	5	5	4	<b>64</b>
<b>11</b>	5	4	4	5	5	5	5	5	5	5	4	5	5	4	<b>66</b>
<b>12</b>	3	3	3	5	3	5	4	4	3	3	5	3	3	3	<b>50</b>
<b>13</b>	5	3	4	4	4	4	4	4	4	4	4	4	4	4	<b>56</b>
<b>14</b>	4	4	4	5	5	5	5	5	5	5	5	5	5	4	<b>66</b>
<b>15</b>	5	5	5	5	5	5	5	5	5	5	5	5	5	5	<b>70</b>
<b>16</b>	5	5	5	5	5	5	5	4	5	4	5	3	5	4	<b>65</b>
<b>17</b>	5	4	5	4	5	4	5	4	3	4	4	4	4	4	<b>59</b>
<b>18</b>	5	5	5	5	5	5	5	5	5	5	5	5	5	5	<b>70</b>
<b>19</b>	5	4	4	4	5	4	5	4	4	4	4	4	5	3	<b>59</b>
<b>20</b>	5	5	5	5	5	4	5	5	4	4	4	5	4	4	<b>64</b>
<b>21</b>	4	4	4	5	5	4	4	5	5	5	5	5	5	4	<b>64</b>
<b>22</b>	5	4	4	5	5	5	5	5	5	5	4	5	5	4	<b>66</b>
<b>23</b>	4	5	5	5	5	5	4	5	5	4	5	5	5	5	<b>67</b>
<b>24</b>	5	3	4	4	5	4	4	4	5	5	4	4	4	5	<b>60</b>
<b>25</b>	4	4	4	5	5	5	5	5	5	5	5	5	5	4	<b>66</b>
<b>26</b>	5	5	5	5	5	5	5	5	5	5	5	5	5	5	<b>70</b>
<b>27</b>	5	5	5	5	5	5	5	5	5	5	5	5	5	5	<b>70</b>
<b>28</b>	5	5	5	5	5	5	5	5	5	5	4	5	5	5	<b>69</b>
<b>29</b>	5	5	5	5	5	5	5	5	5	5	5	5	5	5	<b>70</b>
<b>30</b>	5	4	4	4	5	4	5	4	4	4	4	4	5	3	<b>59</b>

### 3. Variabel Religiusitas

PERNYATAAN										
No.	X3.1	X3.2	X3.3	X3.4	X3.5	X3.6	X3.7	X3.8	X3.9	Total
1	5	5	5	5	5	5	5	5	5	45
2	4	4	4	4	4	4	4	4	4	36
3	5	5	5	5	5	5	5	5	5	45
4	5	4	5	5	5	5	5	5	5	44
5	5	5	5	5	5	5	5	5	5	45
6	4	4	4	4	4	3	4	4	3	34
7	5	4	5	5	5	4	5	5	4	42
8	5	5	4	5	5	5	5	5	4	43
9	5	4	4	5	4	4	4	4	4	38
10	5	5	4	5	5	4	4	4	4	40
11	5	5	5	5	5	5	5	5	5	45
12	5	5	5	5	5	5	5	5	5	45
13	4	4	4	4	4	4	4	4	4	36
14	5	5	5	5	5	5	5	5	5	45
15	5	4	5	5	5	5	5	5	5	44
16	5	5	5	5	5	5	5	5	5	45
17	4	4	4	4	4	3	4	4	3	34
18	5	4	5	5	5	4	5	5	4	42
19	5	5	4	5	5	5	5	5	4	43
20	5	4	4	5	4	4	4	4	4	38
21	5	5	4	5	5	4	4	4	4	40

<b>22</b>	5	5	5	5	5	5	5	5	5	5	5	5	5	5	5	<b>45</b>
<b>23</b>	5	5	5	5	5	5	5	5	5	5	5	5	5	5	5	<b>45</b>
<b>24</b>	4	4	4	4	4	4	4	4	4	4	4	4	4	4	4	<b>36</b>
<b>25</b>	5	5	5	5	5	5	5	5	5	5	5	5	5	5	5	<b>45</b>
<b>26</b>	5	4	5	5	5	5	5	5	5	5	5	5	5	5	5	<b>44</b>
<b>27</b>	5	5	5	5	5	5	5	5	5	5	5	5	5	5	5	<b>45</b>
<b>28</b>	4	4	4	4	4	4	4	4	3	4	4	4	3	3	3	<b>34</b>
<b>29</b>	5	4	5	5	5	5	5	5	4	5	5	5	4	4	4	<b>42</b>
<b>30</b>	5	5	4	5	5	5	5	5	5	5	5	5	4	4	4	<b>43</b>

#### 4. Variabel Keputusan Berwirausaha

<b>PERNYATAAN</b>																
<b>No.</b>	<b>Y.1</b>	<b>Y.2</b>	<b>Y.3</b>	<b>Y.4</b>	<b>Y.5</b>	<b>Y.6</b>	<b>Y.7</b>	<b>Y.8</b>	<b>Y.9</b>	<b>Y.10</b>	<b>Y.11</b>	<b>Y.12</b>	<b>Y.13</b>	<b>Y.14</b>	<b>Y.15</b>	<b>Total</b>
<b>1</b>	5	5	5	5	5	3	5	5	5	5	3	5	3	5	5	<b>69</b>
<b>2</b>	4	3	4	4	4	4	4	4	4	3	5	5	4	4	4	<b>60</b>
<b>3</b>	5	5	5	4	5	5	5	5	5	5	5	5	5	5	5	<b>74</b>
<b>4</b>	5	5	5	5	5	5	5	5	5	5	5	5	5	5	5	<b>75</b>
<b>5</b>	5	5	5	5	5	5	5	5	5	3	5	5	5	3	5	<b>71</b>
<b>6</b>	4	4	4	3	4	4	4	4	5	4	4	4	4	4	3	<b>59</b>
<b>7</b>	5	3	5	5	5	5	5	5	5	5	5	4	5	5	5	<b>72</b>
<b>8</b>	4	4	5	4	4	3	3	4	5	4	3	3	3	3	4	<b>56</b>
<b>9</b>	5	4	4	4	4	4	4	4	5	4	4	4	4	5	5	<b>64</b>
<b>10</b>	5	5	5	5	5	4	4	5	5	5	5	4	4	4	4	<b>69</b>

<b>11</b>	5	5	5	5	5	4	4	5	5	4	5	5	4	5	5	<b>71</b>
<b>12</b>	5	5	5	5	5	3	5	5	5	5	3	5	3	5	5	<b>69</b>
<b>13</b>	4	3	4	4	4	4	4	4	4	3	5	5	4	4	4	<b>60</b>
<b>14</b>	5	5	5	4	5	5	5	5	5	5	5	5	5	5	5	<b>74</b>
<b>15</b>	5	5	5	5	5	5	5	5	5	5	5	5	5	5	5	<b>75</b>
<b>16</b>	5	5	5	5	5	5	5	5	5	3	5	5	5	3	5	<b>71</b>
<b>17</b>	4	4	4	3	4	4	4	4	5	4	4	4	4	4	3	<b>59</b>
<b>18</b>	5	3	5	5	5	5	5	5	5	5	5	4	5	5	5	<b>72</b>
<b>19</b>	4	4	5	4	4	3	3	4	5	4	3	3	3	3	4	<b>56</b>
<b>20</b>	5	4	4	4	4	4	4	4	5	4	4	4	4	5	5	<b>64</b>
<b>21</b>	5	5	5	5	5	4	4	5	5	5	5	4	4	4	4	<b>69</b>
<b>22</b>	5	5	5	5	5	4	4	5	5	4	5	5	4	5	5	<b>71</b>
<b>23</b>	5	5	5	5	5	3	5	5	5	5	3	5	3	5	5	<b>69</b>
<b>24</b>	4	3	4	4	4	4	4	4	4	3	5	5	4	4	4	<b>60</b>
<b>25</b>	5	5	5	4	5	5	5	5	5	5	5	5	5	5	5	<b>74</b>
<b>26</b>	5	5	5	5	5	5	5	5	5	5	5	5	5	5	5	<b>75</b>
<b>27</b>	5	5	5	5	5	5	5	5	5	3	5	5	5	3	5	<b>71</b>
<b>28</b>	4	4	4	3	4	4	4	4	5	4	4	4	4	4	3	<b>59</b>
<b>29</b>	5	3	5	5	5	5	5	5	5	5	5	4	5	5	5	<b>72</b>
<b>30</b>	4	4	5	4	4	3	3	4	5	4	3	3	3	3	4	<b>56</b>





X1.05	Pearson	.584**	.482**	.671**	.643**	1	.828**	.413*	.278	.365*	.636**	.682**	.183	.570**	.584**	.211	.783**
	Correlation																
	Sig. (2-tailed)	.001	.007	.000	.000		.000	.023	.136	.047	.000	.000	.332	.001	.001	.262	.000
	N	30	30	30	30	30	30	30	30	30	30	30	30	30	30	30	30
X1.06	Pearson	.457*	.540**	.763**	.704**	.828**	1	.216	.360	-.073	.661**	.686**	.369*	.763**	.656**	.126	.780**
	Correlation																
	Sig. (2-tailed)	.011	.002	.000	.000	.000		.251	.051	.702	.000	.000	.045	.000	.000	.506	.000
	N	30	30	30	30	30	30	30	30	30	30	30	30	30	30	30	30
X1.07	Pearson	.569**	.129	.129	.277	.413*	.216	1	.181	.425*	.398*	.326	.587**	.303	.301	.214	.510**
	Correlation																
	Sig. (2-tailed)	.001	.497	.496	.138	.023	.251		.338	.019	.029	.079	.001	.103	.106	.257	.004
	N	30	30	30	30	30	30	30	30	30	30	30	30	30	30	30	30
X1.08	Pearson	.480**	-.009	.068	.181	.278	.360	.181	1	.000	.696**	.571**	-.133	.385*	.216	.600**	.462*
	Correlation																
	Sig. (2-tailed)	.007	.964	.720	.338	.136	.051	.338		1.000	.000	.001	.483	.035	.251	.000	.010
	N	30	30	30	30	30	30	30	30	30	30	30	30	30	30	30	30
X1.09	Pearson	.586**	.430*	.065	.231	.365*	-.073	.425*	.000	1	.138	.430*	.000	.000	.351	.390*	.404*
	Correlation																
	Sig. (2-tailed)	.001	.018	.732	.220	.047	.702	.019	1.000		.466	.018	1.000	1.000	.057	.033	.027



	Sig. (2-tailed)	.000	.000	.000	.000	.001	.000	.106	.251	.057	.002	.000	.017	.000		.056	.000	
X1.15	N	30	30	30	30	30	30	30	30	30	30	30	30	30	30	30	30	30
	Pearson Correlation	.352	.358	.264	.343	.211	.126	.214	.600**	.390*	.597**	.572**	-.147	.237	.352	1	.515**	
	Sig. (2-tailed)	.056	.052	.159	.063	.262	.506	.257	.000	.033	.001	.001	.438	.207	.056		.004	
Total	N	30	30	30	30	30	30	30	30	30	30	30	30	30	30	30	30	30
	Pearson Correlation	.771**	.741**	.766**	.859**	.783**	.780**	.510**	.462*	.404*	.813**	.919**	.435*	.849**	.893**	.515**	1	
	Sig. (2-tailed)	.000	.000	.000	.000	.000	.000	.004	.010	.027	.000	.000	.016	.000	.000	.004		
	N	30	30	30	30	30	30	30	30	30	30	30	30	30	30	30	30	30

\*. Correlation is significant at the 0.05 level (2-tailed).

\*\* . Correlation is significant at the 0.01 level (2-tailed).





X2.12	Pearson Correlation	.278	.597**	.490**	.679**	.661**	.484**	.454*	.934**	.692**	.804**	.442*	1	.647**	.623**	.824**
	Sig. (2-tailed)	.137	.000	.006	.000	.000	.007	.012	.000	.000	.000	.014		.000	.000	.000
	N	30	30	30	30	30	30	30	30	30	30	30	30	30	30	30
X2.13	Pearson Correlation	.401*	.601**	.427*	.547**	.794**	.576**	.597**	.657**	.805**	.757**	.539**	.647**	1	.408*	.816**
	Sig. (2-tailed)	.028	.000	.019	.002	.000	.001	.000	.000	.000	.000	.002	.000		.025	.000
	N	30	30	30	30	30	30	30	30	30	30	30	30	30	30	30
X2.14	Pearson Correlation	.398*	.613**	.725**	.530**	.456*	.574**	.253	.634**	.660**	.690**	.506**	.623**	.408*	1	.767**
	Sig. (2-tailed)	.029	.000	.000	.003	.011	.001	.178	.000	.000	.000	.004	.000	.025		.000
	N	30	30	30	30	30	30	30	30	30	30	30	30	30	30	30
Total	Pearson Correlation	.498**	.817**	.737**	.799**	.801**	.748**	.685**	.886**	.822**	.839**	.661**	.824**	.816**	.767**	1
	Sig. (2-tailed)	.005	.000	.000	.000	.000	.000	.000	.000	.000	.000	.000	.000	.000	.000	
	N	30	30	30	30	30	30	30	30	30	30	30	30	30	30	30

\*. Correlation is significant at the 0.05 level (2-tailed).

\*\* . Correlation is significant at the 0.01 level (2-tailed).





X3.06	Pearson	.721**	.652**	.609**	.721**	.758**	1	.809**	.809**	.898**	.921**
	Correlation										
	Sig. (2-tailed)	.000	.000	.000	.000	.000		.000	.000	.000	.000
	N	30	30	30	30	30	30	30	30	30	30
X3.07	Pearson	.707**	.472**	.809**	.707**	.853**	.809**	1	1.000**	.717**	.914**
	Correlation										
	Sig. (2-tailed)	.000	.008	.000	.000	.000	.000		.000	.000	.000
	N	30	30	30	30	30	30	30	30	30	30
X3.08	Pearson	.707**	.472**	.809**	.707**	.853**	.809**	1.000**	1	.717**	.914**
	Correlation										
	Sig. (2-tailed)	.000	.008	.000	.000	.000	.000	.000		.000	.000
	N	30	30	30	30	30	30	30	30	30	30
X3.09	Pearson	.659**	.522**	.795**	.659**	.680**	.898**	.717**	.717**	1	.883**
	Correlation										
	Sig. (2-tailed)	.000	.003	.000	.000	.000	.000	.000	.000		.000
	N	30	30	30	30	30	30	30	30	30	30
Total	Pearson	.853**	.663**	.796**	.853**	.912**	.921**	.914**	.914**	.883**	1
	Correlation										
	Sig. (2-tailed)	.000	.000	.000	.000	.000	.000	.000	.000	.000	
	N	30	30	30	30	30	30	30	30	30	30

\*\* . Correlation is significant at the 0.01 level (2-tailed).





Y.12	Pearson	.456*	.399*	.083	.368*	.530**	.412*	.705**	.530**	-.265	-.047	.491**	1	.412*	.399*	.485**	.622**
	Correlation																
	Sig. (2-tailed)	.011	.029	.665	.046	.003	.024	.000	.003	.156	.804	.006		.024	.029	.007	.000
	N	30	30	30	30	30	30	30	30	30	30	30	30	30	30	30	30
Y.13	Pearson	.467**	.056	.161	.227	.481**	1.000**	.645**	.481**	.089	.081	.854**	.412*	1	.226	.386*	.680**
	Correlation																
	Sig. (2-tailed)	.009	.767	.395	.228	.007	.000	.000	.007	.640	.671	.000	.024		.230	.035	.000
	N	30	30	30	30	30	30	30	30	30	30	30	30	30	30	30	30
Y.14	Pearson	.553**	.089	.064	.232	.409*	.226	.510**	.409*	.141	.675**	.193	.399*	.226	1	.484**	.574**
	Correlation																
	Sig. (2-tailed)	.002	.639	.738	.217	.025	.230	.004	.025	.458	.000	.307	.029	.230		.007	.001
	N	30	30	30	30	30	30	30	30	30	30	30	30	30	30	30	30
Y.15	Pearson	.847**	.357	.593**	.750**	.709**	.386*	.645**	.709**	.265	.305	.252	.485**	.386*	.484**	1	.782**
	Correlation																
	Sig. (2-tailed)	.000	.052	.001	.000	.000	.035	.000	.000	.156	.101	.179	.007	.035	.007		.000
	N	30	30	30	30	30	30	30	30	30	30	30	30	30	30	30	30
Total	Pearson	.905**	.521**	.619**	.704**	.930**	.680**	.851**	.930**	.374*	.522**	.566**	.622**	.680**	.574**	.782**	1
	Correlation																
	Sig. (2-tailed)	.000	.003	.000	.000	.000	.000	.000	.000	.042	.003	.001	.000	.000	.001	.000	
	N	30	30	30	30	30	30	30	30	30	30	30	30	30	30	30	30

\*\* . Correlation is significant at the 0.01 level (2-tailed).

\* . Correlation is significant at the 0.05 level (2-tailed).

## UJI RELIABILITAS

### 1. Variabel Mata kuliah kewirausahaan ( $X_1$ )

<b>Reliability Statistics</b>	
Cronbach's Alpha	N of Items
.924	15

<b>Item-Total Statistics</b>				
	Scale Mean if Item Deleted	Scale Variance if Item Deleted	Corrected Item- Total Correlation	Cronbach's Alpha if Item Deleted
X1.1	53.1000	49.679	.738	.917
X1.2	53.3000	47.941	.688	.918
X1.3	53.3333	48.575	.724	.917
X1.4	53.2667	46.616	.828	.913
X1.5	53.2333	48.530	.744	.916
X1.6	53.1667	46.075	.724	.917
X1.7	53.1000	51.197	.438	.925
X1.8	52.8000	51.614	.385	.927
X1.9	53.3667	51.826	.311	.930
X1.10	52.9667	46.792	.772	.915
X1.11	53.3000	45.872	.901	.911
X1.12	52.4667	51.982	.357	.927
X1.13	53.0000	47.724	.820	.914
X1.14	53.1000	48.645	.876	.914
X1.15	52.6333	51.482	.450	.924

### 2. Variabel Motivasi ( $X_2$ )

<b>Reliability Statistics</b>	
Cronbach's Alpha	N of Items
.944	14

<b>Item-Total Statistics</b>				
	Scale Mean if Item Deleted	Scale Variance if Item Deleted	Corrected Item- Total Correlation	Cronbach's Alpha if Item Deleted
X2.01	58.8667	40.671	.425	.948
X2.02	59.2667	36.823	.775	.939

X2.03	59.1000	38.576	.689	.941
X2.04	58.8667	38.809	.766	.940
X2.05	58.7333	38.754	.768	.939
X2.06	59.0000	38.966	.706	.941
X2.07	58.8333	39.730	.639	.943
X2.08	58.9333	37.995	.866	.937
X2.09	59.0333	36.861	.781	.939
X2.10	59.0333	37.689	.807	.938
X2.11	59.0333	39.620	.608	.943
X2.12	59.0000	37.310	.787	.939
X2.13	58.9000	38.024	.781	.939
X2.14	59.3333	37.540	.717	.941

### 3. Variabel Religiusitas ( $X_3$ )

Reliability Statistics	
Cronbach's Alpha	N of Items
.950	9

Item-Total Statistics				
	Scale Mean if Item Deleted	Scale Variance if Item Deleted	Corrected Item-Total Correlation	Cronbach's Alpha if Item Deleted
X3.01	36.8000	12.924	.820	.944
X3.02	37.0667	13.099	.581	.955
X3.03	37.0333	12.585	.741	.947
X3.04	36.8000	12.924	.820	.944
X3.05	36.8667	12.464	.889	.940
X3.06	37.1333	11.016	.886	.940
X3.07	36.9333	12.271	.890	.939
X3.08	36.9333	12.271	.890	.939
X3.09	37.2333	11.289	.835	.944

### 4. Variabel Keputusan Berwirausaha (Y)

Reliability Statistics	
Cronbach's Alpha	N of Items
.906	15

<b>Item-Total Statistics</b>				
	Scale Mean if Item Deleted	Scale Variance if Item Deleted	Corrected Item- Total Correlation	Cronbach's Alpha if Item Deleted
Y.01	62.5000	37.224	.891	.893
Y.02	62.8667	37.706	.422	.908
Y.03	62.4667	39.085	.573	.902
Y.04	62.7667	36.737	.646	.898
Y.05	62.5667	36.806	.919	.892
Y.06	63.0000	36.345	.609	.899
Y.07	62.8000	35.476	.819	.891
Y.08	62.5667	36.806	.919	.892
Y.09	62.3000	41.114	.333	.907
Y.10	62.9333	37.789	.425	.907
Y.11	62.7667	37.151	.471	.906
Y.12	62.7333	37.444	.552	.901
Y.13	63.0000	36.345	.609	.899
Y.14	62.8667	37.154	.482	.905
Y.15	62.6667	36.023	.736	.894

## UJI ASUMSI KLASIK

### 1. Uji Normalitas

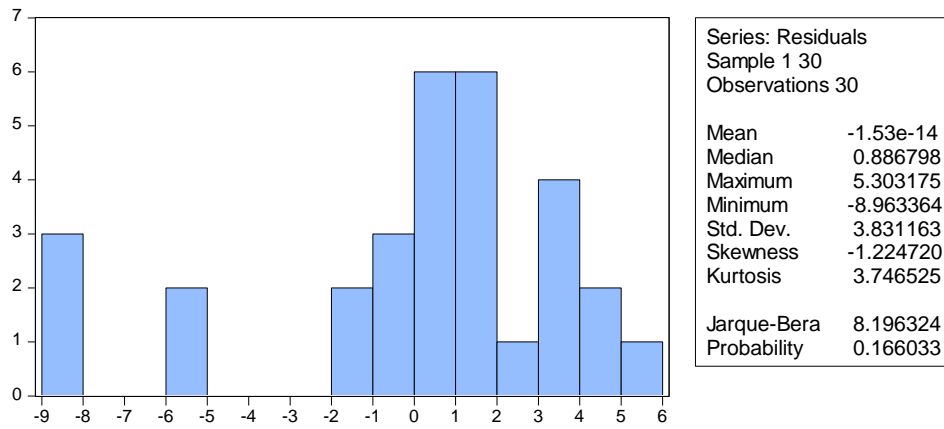

### 2. Uji Multikolinearitas

Variable	Coefficient Variance	Uncentered VIF	Centered VIF
C	152.1190	278.7526	NA
Mata kuliah Kewirausahaan	0.013504	81.35946	1.337459
Motivasi	0.015502	115.8810	1.217202
Religiusitas	0.046474	148.6527	1.275156

### 3. Uji Heteroskedastisitas

Heteroskedasticity Test: Breusch-Pagan-Godfrey			
F-statistic	2.907325	Prob. F(3,26)	0.0536
Obs*R-squared	7.535840	Prob. Chi-Square(3)	0.0566
Scaled explained SS	7.773015	Prob. Chi-Square(3)	0.0509

### 4. Uji Autokorelasi

Breusch-Godfrey Serial Correlation LM Test:			
F-statistic	0.201474	Prob. F(2,24)	0.8189
Obs*R-squared	0.495369	Prob. Chi-Square(2)	0.7806



## ANALISIS REGRESI LINEAR BERGANDA

Dependent Variable: Y				
Method: Least Squares				
Date: 02/01/23 Time: 10:21				
Sample: 1 30				
Included observations: 30				
Variable	Coefficient	Std. Error	t-Statistic	Prob.
C	-14.86957	12.33365	-1.205609	0.2388
X1	0.275060	0.116206	2.366996	0.0257
X2	0.263550	0.124507	2.116750	0.0440
X3	1.194318	0.215578	5.540071	0.0000
R-squared	0.654724	Mean dependent var		67.20000
Adjusted R-squared	0.614884	S.D. dependent var		6.519996
S.E. of regression	4.046159	Akaike info criterion		5.756979
Sum squared resid	425.6564	Schwarz criterion		5.943805
Log likelihood	-82.35468	Hannan-Quinn criter.		5.816746
F-statistic	16.43402	Durbin-Watson stat		1.945444
Prob(F-statistic)	0.000003			

$R_{\text{tabel}}$

Tabel r untuk df = 1 - 50

df = (N-2)	Tingkat signifikansi untuk uji satu arah				
	0.05	0.025	0.01	0.005	0.0005
	Tingkat signifikansi untuk uji dua arah				
	0.1	0.05	0.02	0.01	0.001
1	0.9877	0.9969	0.9995	0.9999	1.0000
2	0.9000	0.9500	0.9800	0.9900	0.9990
3	0.8054	0.8783	0.9343	0.9587	0.9911
4	0.7293	0.8114	0.8822	0.9172	0.9741
5	0.6694	0.7545	0.8329	0.8745	0.9509
6	0.6215	0.7067	0.7887	0.8343	0.9249
7	0.5822	0.6664	0.7498	0.7977	0.8983
8	0.5494	0.6319	0.7155	0.7646	0.8721
9	0.5214	0.6021	0.6851	0.7348	0.8470
10	0.4973	0.5760	0.6581	0.7079	0.8233
11	0.4762	0.5529	0.6339	0.6835	0.8010
12	0.4575	0.5324	0.6120	0.6614	0.7800
13	0.4409	0.5140	0.5923	0.6411	0.7604
14	0.4259	0.4973	0.5742	0.6226	0.7419
15	0.4124	0.4821	0.5577	0.6055	0.7247
16	0.4000	0.4683	0.5425	0.5897	0.7084
17	0.3887	0.4555	0.5285	0.5751	0.6932
18	0.3783	0.4438	0.5155	0.5614	0.6788
19	0.3687	0.4329	0.5034	0.5487	0.6652
20	0.3598	0.4227	0.4921	0.5368	0.6524
21	0.3515	0.4132	0.4815	0.5256	0.6402
22	0.3438	0.4044	0.4716	0.5151	0.6287
23	0.3365	0.3961	0.4622	0.5052	0.6178
24	0.3297	0.3882	0.4534	0.4958	0.6074
25	0.3233	0.3809	0.4451	0.4869	0.5974
26	0.3172	0.3739	0.4372	0.4785	0.5880
27	0.3115	0.3673	0.4297	0.4705	0.5790
28	0.3061	0.3610	0.4226	0.4629	0.5703
29	0.3009	0.3550	0.4158	0.4556	0.5620
30	0.2960	0.3494	0.4093	0.4487	0.5541

### T<sub>tabel</sub>

**Titik Persentase Distribusi t (df = 1 – 40)**

df	Pr	0.25	0.10	0.05	0.025	0.01	0.005	0.001
		0.50	0.20	0.10	0.050	0.02	0.010	0.002
1		1.00000	3.07768	6.31375	12.70620	31.82052	63.65674	318.30884
2		0.81650	1.88562	2.91999	4.30265	6.96456	9.92484	22.32712
3		0.76489	1.63774	2.35336	3.18245	4.54070	5.84091	10.21453
4		0.74070	1.53321	2.13185	2.77645	3.74695	4.60409	7.17318
5		0.72669	1.47588	2.01505	2.57058	3.36493	4.03214	5.89343
6		0.71756	1.43976	1.94318	2.44691	3.14267	3.70743	5.20763
7		0.71114	1.41492	1.89458	2.36462	2.99795	3.49948	4.78529
8		0.70639	1.39682	1.85955	2.30600	2.89646	3.35539	4.50079
9		0.70272	1.38303	1.83311	2.26216	2.82144	3.24984	4.29681
10		0.69981	1.37218	1.81246	2.22814	2.76377	3.16927	4.14370
11		0.69745	1.36343	1.79588	2.20099	2.71808	3.10581	4.02470
12		0.69548	1.35622	1.78229	2.17881	2.68100	3.05454	3.92963
13		0.69383	1.35017	1.77093	2.16037	2.65031	3.01228	3.85198
14		0.69242	1.34503	1.76131	2.14479	2.62449	2.97684	3.78739
15		0.69120	1.34061	1.75305	2.13145	2.60248	2.94671	3.73283
16		0.69013	1.33676	1.74588	2.11991	2.58349	2.92078	3.68615
17		0.68920	1.33338	1.73961	2.10982	2.56693	2.89823	3.64577
18		0.68836	1.33039	1.73406	2.10092	2.55238	2.87844	3.61048
19		0.68762	1.32773	1.72913	2.09302	2.53948	2.86093	3.57940
20		0.68695	1.32534	1.72472	2.08596	2.52798	2.84534	3.55181
21		0.68635	1.32319	1.72074	2.07961	2.51765	2.83136	3.52715
22		0.68581	1.32124	1.71714	2.07387	2.50832	2.81876	3.50499
23		0.68531	1.31946	1.71387	2.06866	2.49987	2.80734	3.48496
24		0.68485	1.31784	1.71088	2.06390	2.49216	2.79694	3.46678
25		0.68443	1.31635	1.70814	2.05951	2.48511	2.78744	3.45019
26		0.68404	1.31497	1.70562	2.05553	2.47863	2.77871	3.43500
27		0.68368	1.31370	1.70329	2.05183	2.47266	2.77068	3.42103
28		0.68335	1.31253	1.70113	2.04841	2.46714	2.76326	3.40816
29		0.68304	1.31143	1.69913	2.04523	2.46202	2.75639	3.39624

## F<sub>tabel</sub>

Titik Persentase Distribusi F untuk Probabilita = 0,05

df untuk penyebut (N2)	df untuk pembilang (N1)														
	1	2	3	4	5	6	7	8	9	10	11	12	13	14	15
1	161	199	216	225	230	234	237	239	241	242	243	244	245	245	246
2	18.51	19.00	19.16	19.25	19.30	19.33	19.35	19.37	19.38	19.40	19.40	19.41	19.42	19.42	19.43
3	10.13	9.55	9.28	9.12	9.01	8.94	8.89	8.85	8.81	8.79	8.76	8.74	8.73	8.71	8.70
4	7.71	6.94	6.59	6.39	6.26	6.16	6.09	6.04	6.00	5.96	5.94	5.91	5.89	5.87	5.86
5	6.61	5.79	5.41	5.19	5.05	4.95	4.88	4.82	4.77	4.74	4.70	4.68	4.66	4.64	4.62
6	5.99	5.14	4.76	4.53	4.39	4.28	4.21	4.15	4.10	4.06	4.03	4.00	3.98	3.96	3.94
7	5.59	4.74	4.35	4.12	3.97	3.87	3.79	3.73	3.68	3.64	3.60	3.57	3.55	3.53	3.51
8	5.32	4.46	4.07	3.84	3.69	3.58	3.50	3.44	3.39	3.35	3.31	3.28	3.26	3.24	3.22
9	5.12	4.26	3.86	3.63	3.48	3.37	3.29	3.23	3.18	3.14	3.10	3.07	3.05	3.03	3.01
10	4.96	4.10	3.71	3.48	3.33	3.22	3.14	3.07	3.02	2.98	2.94	2.91	2.89	2.86	2.85
11	4.84	3.98	3.59	3.36	3.20	3.09	3.01	2.95	2.90	2.85	2.82	2.79	2.76	2.74	2.72
12	4.75	3.89	3.49	3.26	3.11	3.00	2.91	2.85	2.80	2.75	2.72	2.69	2.66	2.64	2.62
13	4.67	3.81	3.41	3.18	3.03	2.92	2.83	2.77	2.71	2.67	2.63	2.60	2.58	2.55	2.53
14	4.60	3.74	3.34	3.11	2.96	2.85	2.76	2.70	2.65	2.60	2.57	2.53	2.51	2.48	2.46
15	4.54	3.68	3.29	3.06	2.90	2.79	2.71	2.64	2.59	2.54	2.51	2.48	2.45	2.42	2.40
16	4.49	3.63	3.24	3.01	2.85	2.74	2.66	2.59	2.54	2.49	2.46	2.42	2.40	2.37	2.35
17	4.45	3.59	3.20	2.96	2.81	2.70	2.61	2.55	2.49	2.45	2.41	2.38	2.35	2.33	2.31
18	4.41	3.55	3.16	2.93	2.77	2.66	2.58	2.51	2.46	2.41	2.37	2.34	2.31	2.29	2.27
19	4.38	3.52	3.13	2.90	2.74	2.63	2.54	2.48	2.42	2.38	2.34	2.31	2.28	2.26	2.23
20	4.35	3.49	3.10	2.87	2.71	2.60	2.51	2.45	2.39	2.35	2.31	2.28	2.25	2.22	2.20
21	4.32	3.47	3.07	2.84	2.68	2.57	2.49	2.42	2.37	2.32	2.28	2.25	2.22	2.20	2.18
22	4.30	3.44	3.05	2.82	2.66	2.55	2.46	2.40	2.34	2.30	2.26	2.23	2.20	2.17	2.15
23	4.28	3.42	3.03	2.80	2.64	2.53	2.44	2.37	2.32	2.27	2.24	2.20	2.18	2.15	2.13
24	4.26	3.40	3.01	2.78	2.62	2.51	2.42	2.36	2.30	2.25	2.22	2.18	2.15	2.13	2.11
25	4.24	3.39	2.99	2.76	2.60	2.49	2.40	2.34	2.28	2.24	2.20	2.16	2.14	2.11	2.09
26	4.23	3.37	2.97	2.74	2.59	2.47	2.39	2.32	2.27	2.22	2.18	2.15	2.12	2.09	2.07
27	4.21	3.35	2.95	2.73	2.57	2.46	2.37	2.31	2.25	2.20	2.17	2.13	2.10	2.08	2.06
28	4.20	3.34	2.95	2.71	2.56	2.45	2.36	2.29	2.24	2.19	2.15	2.12	2.09	2.06	2.04
29	4.18	3.33	2.93	2.70	2.55	2.43	2.35	2.28	2.22	2.18	2.14	2.10	2.08	2.05	2.03
30	4.17	3.32	2.92	2.69	2.53	2.42	2.33	2.27	2.21	2.16	2.13	2.09	2.06	2.04	2.01
31	4.16	3.30	2.91	2.68	2.52	2.41	2.32	2.25	2.20	2.15	2.11	2.08	2.05	2.03	2.00
32	4.15	3.29	2.90	2.67	2.51	2.40	2.31	2.24	2.19	2.14	2.10	2.07	2.04	2.01	1.99
33	4.14	3.28	2.89	2.66	2.50	2.39	2.30	2.23	2.18	2.13	2.09	2.06	2.03	2.00	1.98
34	4.13	3.28	2.88	2.65	2.49	2.38	2.29	2.23	2.17	2.12	2.08	2.05	2.02	1.99	1.97
35	4.12	3.27	2.87	2.64	2.49	2.37	2.29	2.22	2.16	2.11	2.07	2.04	2.01	1.99	1.96
36	4.11	3.26	2.87	2.63	2.48	2.36	2.28	2.21	2.15	2.11	2.07	2.03	2.00	1.98	1.95
37	4.11	3.25	2.86	2.63	2.47	2.36	2.27	2.20	2.14	2.10	2.06	2.02	2.00	1.97	1.95
38	4.10	3.24	2.85	2.62	2.46	2.35	2.26	2.19	2.14	2.09	2.05	2.02	1.99	1.96	1.94
39	4.09	3.24	2.85	2.61	2.46	2.34	2.26	2.19	2.13	2.08	2.04	2.01	1.98	1.95	1.93
40	4.08	3.23	2.84	2.61	2.45	2.34	2.25	2.18	2.12	2.08	2.04	2.00	1.97	1.95	1.92
41	4.08	3.23	2.83	2.60	2.44	2.33	2.24	2.17	2.12	2.07	2.03	2.00	1.97	1.94	1.92
42	4.07	3.22	2.83	2.59	2.44	2.32	2.24	2.17	2.11	2.06	2.03	1.99	1.96	1.94	1.91

## DAFTAR RIWAYAT HIDUP

1. Nama : Masitah
2. Tempat dan Tanggal Lahir : Jelapat I, 17 Maret 2002
3. Agama : Islam
4. Kebangsaan : Indonesia
5. Alamat : Jl. Anjir Subarjo Desa Jelapat I  
RT.008 Kec. Tamban Kab. Barito  
Kuala Prov. Kalimantan Selatan
6. Riwayat Pendidikan : - SDN Jelapat I  
- YP. MTS. Ni'matul Aziz  
- YP. MA. Ni'matul Aziz  
- UIN Antasari Banjarmasin
7. Orang Tua
  - a. Ayah : Kurnain  
Pekerjaan : Wiraswasta
  - b. Ibu : Siti Aminah  
Pekerjaan : Ibu Rumah Tangga
8. Jumlah Saudara : Anak kedua dari 3 bersaudara
9. Pengalaman organisasi : - PERMADIKSI UIN Antasari  
Banjarmasin  
- SSLK Al-Banjary UIN Antasari  
Banjarmasin  
- KOPMA UIN Antasari Banjarmasin