

LAMPIRAN
KUESIONER PENELITIAN SKRIPSI

Assalamualaikum Warahmatullahi Wabaarakatuh.

Yang Terhormat Bapak/Ibu, dan saudara/saudari di Kabupaten Tabalong, saya Niki Hindayani mahasiswa Universitas Islam Negeri Antasari Banjarmasin sedang melakukan penelitian dengan judul “Pengaruh Citra Toko, Harga, dan Promosi terhadap Keputusan Pembelian Pakaian Bekas di Pe.Es.O Thrift Store Tabalong”. Penelitian ini merupakan rancangan dalam pembuatan skripsi sebagai salah satu prasyarat dalam penyelesaian program strata satu (S1).

Saya memohon kesediaan Bapak/Ibu, dan saudara/saudari untuk meluangkan waktu sejenak guna mengisi kuesioner ini. Saya berharap Bapak/Ibu, dan saudara/saudari bisa lebih leluasa menjawab pernyataan-pernyataan yang saya ajukan sesuai dengan apa yang Bapak/Ibu, dan saudara/saudari rasakan, lakukan, dan alami. Sesuai dengan kode etik penelitian, saya menjamin kerahasiaan semua data. Kesediaan Bapak/Ibu, dan saudara/saudari untuk mengisi angket ini adalah bantuan yang tak ternilai bagi saya. Dan saya sampaikan terimakasih atas kerjasamanya.

A. Identitas Responden

Berilah tanda (√) di kolom yang tersedia pada pertanyaan tentang karakteristik responden di bawah ini

1. Nama : (boleh inisial)
2. Jenis kelamin : Perempuan
Laki-laki
3. Usia :(Tahun)
4. Jenis Pekerjaan : Pelajar
Mahasiswa
Wiraswasta
PNS
Lain-lain

A. Petunjuk Pengisian Kuesioner

Berilah tanda checklist/centang pada jawaban yang anda pilih pada pernyataan berikut ini berdasarkan pendapat anda, dengan pedoman:

SS : Sangat Setuju

S : Setuju

N : Netral

TS : Tidak Setuju

STS : Sangat Tidak Setuju

DAFTAR PERNYATAAN

Keterangan:

SS : Sangat Setuju

S : Setuju

N : Netral

TS : Tidak Setuju

STS : Sangat Tidak Setuju

Variabel Citra Toko (X1)

No.	Pernyataan	STS	TS	N	S	SS
1	Pe.Es.O Thrift Store menyediakan pakaian thrift dengan kualitas yang baik					
2	Tenaga penjual di Pe.Es.O Thrift Store melayani pembeli dengan ramah					
3	Konsumen leluasa bergerak di Pe.Es.O Thrift Store					
4	Konsumen mudah menemukan barang-barang yang dicari					
5	Pe.Es.O Thrift Store menyediakan lahan parkir gratis untuk para pengunjung					
6	Pe.Es.O Thrift Store menyediakan ruang ganti yang bersih untuk pembeli					
7	Pe.Es.O Thrift Store melayani berbagai macam metode pembayaran (cash, kredit, debit, atau dompet digital)					
8	Pe.Es.O Thrift store memberikan suasana yang santai dan menyenangkan					
9	Pe.Es.O Thrift store menyediakan pakaian thrift dengan merek yang terkenal					

Variabel Harga (X2)

No.	Pernyataan	STS	TS	N	S	SS
1	Harga Pakaian thrift yang dijual di Pe.Es.O Thrift Store terjangkau					
2	Harga pakaian thrift yang dijual di Pe.Es.O Thrift Store sesuai dengan kualitas yang didapatkan					
4	Harga pakaian thrift yang dijual di Pe.Es.O Thrift Store sesuai manfaat yang dirasakan oleh konsumen					
5	Harga pakaian thrift di Pe.Es.O Thrift Store sesuai dengan daya saing, dengan melihat pesaing atau toko thrift lainnya					

Variabel Promosi (X3)

No.	Pernyataan	STS	TS	N	S	SS
1	Pe.Es.O Thrift Store mempromosikan produknya melalui berbagai media online atau media cetak, seperti web, koran, majalah, media sosial, dan lain-lain					
2	Penjual memberikan penjelasan mengenai produk yang ditawarkan kepada konsumen					
3	Penjual memberikan diskon/potongan harga disaat promosi					
4	Pe.Es.O Thrift Store menjaga hubungan yang baik kepada setiap pelanggan dalam mempromosikan produk					
5	Pe.Es.O Thrift Store mempromosikan produknya secara langsung kepada pelanggan melalui media digital dan media sosial seperti instagram, dan lain-lain					

Variabel Keputusan Pembelian (Y)

No.	Pernyataan	STS	TS	N	S	SS
1	Saya membeli pakaian thrift di Pe.Es.O Thrift Store setelah mengetahui informasi mengenai produk tersebut					
2	Saya membeli pakaian thrift di Pe.Es.O Thrift Store karena mereknya adalah merek yang paling saya sukai					
3	Saya membeli pakaian thrift di Pe.Es.O Thrift Store karena sesuai dengan kebutuhan saya					
4	Saya membeli pakaian thrift di Pe.Es.O Thrift Store karena sesuai dengan keinginan saya					
5	Saya membeli pakaian thrift di Pe.Es.O Thrift Store karena rekomendasi dari teman, keluarga, kenalan, sahabat, pasangan, dan lain-lain					
6	Saya memutuskan membeli pakaian thrift di Pe.Es.O Thrift Store karena citra tokonya yang baik					
7	Saya memutuskan membeli pakaian thrift di Pe.Es.O Thrift Store karena harganya yang murah dan terjangkau					
8	Saya memutuskan membeli pakaian thrift di Pe.Es.O Thrift Store karena toko tersebut sering mengadakan promosi					

Lampiran Excel (Rekap Jawaban Responden)

Responden	Citra Toko (X1)									Total
	X1.1	X1.2	X1.3	X1.4	X1.5	X1.6	X1.7	X1.8	X1.9	
1	4	4	5	5	5	5	4	3	5	40
2	4	4	4	4	4	3	4	3	4	34
3	5	3	5	4	5	5	5	4	4	40
4	4	3	3	3	4	3	4	3	4	31
5	5	4	4	4	4	4	5	5	4	39
6	3	3	3	4	4	4	4	3	4	32
7	4	4	4	5	5	5	4	4	5	40
8	5	4	5	5	5	5	5	4	5	43
9	3	3	4	4	4	4	4	4	4	34
10	4	4	5	4	4	4	4	4	5	38
11	4	4	4	4	4	4	4	4	4	36
12	4	3	5	4	4	5	5	5	4	39
13	5	4	5	5	5	5	5	5	5	44
14	3	4	3	3	4	4	4	3	4	32
15	4	5	5	3	4	3	3	5	5	37
16	3	4	3	3	4	3	4	3	4	31
17	4	5	4	5	4	5	4	4	4	39
18	4	4	4	4	4	4	4	4	4	36
19	4	4	4	5	5	5	5	5	5	42
20	5	4	5	5	5	4	5	4	4	41
21	5	5	5	5	5	5	5	5	5	45
22	5	4	3	4	5	4	5	4	3	37
23	5	4	4	5	5	5	5	5	5	43
24	4	4	3	4	5	4	5	4	5	38
25	4	4	4	4	4	3	5	4	4	36
26	5	5	4	5	4	4	5	5	4	41
27	4	4	5	5	4	5	4	4	4	39
28	5	4	5	5	5	5	4	5	5	43
29	5	4	4	5	5	4	4	5	5	41
30	4	4	4	4	4	5	5	4	4	38
31	3	4	2	4	4	4	4	4	4	33
32	5	4	5	4	5	4	5	4	5	41
33	5	4	4	4	5	4	4	4	4	38
34	4	4	4	3	5	3	5	4	3	35
35	4	4	4	4	5	4	5	5	4	39
36	5	4	4	4	5	4	5	3	4	38

37	5	5	5	4	5	5	5	2	4	40
38	5	4	5	4	5	5	5	5	4	42
39	4	3	2	3	4	4	4	5	5	34
40	5	4	5	4	5	4	5	4	5	41
41	4	4	3	5	4	5	5	4	3	37
42	5	4	5	4	5	5	5	5	5	43
43	5	5	5	5	5	5	5	5	5	45
44	4	4	5	4	5	5	4	4	4	39
45	3	3	4	4	5	4	4	5	5	37
46	3	4	4	5	5	4	4	5	5	39
47	4	3	2	4	4	5	5	4	4	35
48	5	5	5	4	4	5	5	4	4	41
49	3	4	4	5	5	4	4	3	4	36
50	4	5	5	4	5	4	5	5	5	42
51	5	4	4	5	5	4	5	4	3	39
52	3	3	4	3	5	3	4	4	5	34
53	3	5	5	4	5	4	4	2	4	36
54	4	4	5	4	4	3	4	3	4	35
55	5	4	5	5	4	4	4	5	4	40
56	4	5	5	5	5	5	5	5	5	44
57	3	3	4	4	4	5	4	3	5	35
58	5	4	3	5	5	5	5	5	4	41
59	4	4	4	5	5	4	5	4	3	38
60	4	5	4	5	5	3	5	4	5	40
61	5	5	4	4	4	4	3	4	4	37
62	3	3	3	5	4	4	4	4	5	35
63	4	4	5	4	5	4	4	4	4	38
64	5	5	5	5	4	5	5	5	4	43
65	5	5	5	5	5	5	5	4	5	44
66	5	3	4	4	5	5	3	5	5	39
67	5	5	4	5	5	5	5	4	5	43
68	4	5	5	5	5	5	3	3	5	40
69	5	3	2	5	5	4	5	2	3	34
70	4	4	2	4	4	4	4	3	3	32
71	4	5	4	5	5	4	5	4	5	41
72	4	5	5	4	5	5	4	3	5	40
73	5	4	4	4	4	4	3	4	4	36
74	5	4	4	3	4	4	4	2	4	34
75	5	4	5	5	4	5	5	4	5	42

76	4	4	4	3	4	5	4	4	5	37
77	5	4	4	4	5	4	5	4	5	40
78	5	5	4	4	4	4	3	4	4	37
79	4	4	5	5	5	3	4	2	3	35
80	4	3	3	4	4	4	4	3	4	33
81	4	4	4	4	4	4	4	4	4	36
82	4	3	4	4	4	4	4	3	4	34
83	4	4	4	4	4	4	4	4	4	36
84	4	3	2	4	4	3	5	3	5	33
85	5	4	4	2	4	5	5	4	4	37
86	4	4	5	3	5	3	4	2	4	34
87	4	5	4	5	4	4	4	2	5	37
88	5	5	5	4	5	5	4	3	5	41
89	4	4	5	4	5	4	4	4	5	39
90	5	5	5	4	5	5	5	4	4	42
91	4	4	4	5	5	5	4	4	4	39
92	4	4	4	4	5	4	4	4	4	37
93	5	5	5	4	4	5	5	4	4	41
94	3	4	3	4	5	4	4	3	4	34
95	3	4	4	5	4	5	4	4	4	37
96	5	5	4	4	4	5	5	5	5	42

Responden	Harga (X2)				Total
	X2.1	X2.2	X2.3	X2.4	
1	5	4	4	4	17
2	4	4	4	4	16
3	5	4	5	4	18
4	4	3	4	4	15
5	4	4	4	4	16
6	5	4	5	5	19
7	4	3	3	4	14
8	5	4	4	5	18
9	4	4	4	4	16
10	4	5	4	4	17
11	3	4	4	3	14
12	4	4	4	4	16
13	4	5	5	5	19
14	3	4	3	3	13

15	3	3	3	3	12
16	4	4	4	4	16
17	4	3	4	4	15
18	3	3	4	4	14
19	4	4	4	4	16
20	3	4	5	3	15
21	5	5	5	4	19
22	4	4	4	3	15
23	4	4	4	4	16
24	4	3	4	4	15
25	4	3	3	3	13
26	5	4	4	4	17
27	3	3	4	3	13
28	5	4	5	4	18
29	5	4	3	4	16
30	5	3	3	4	15
31	4	3	4	3	14
32	5	4	5	4	18
33	4	4	5	4	17
34	4	4	4	3	15
35	3	5	5	3	16
36	4	3	4	3	14
37	4	3	5	4	16
38	5	4	5	4	18
39	4	5	4	4	17
40	5	5	5	5	20
41	4	3	3	3	13
42	4	3	4	3	14
43	5	4	5	3	17
44	5	4	4	3	16
45	3	3	4	3	13
46	5	5	3	4	17
47	3	4	4	3	14
48	5	5	4	4	18
49	5	5	4	5	19
50	5	5	5	4	19
51	4	4	3	4	15
52	3	4	4	3	14
53	5	4	4	4	17

54	3	3	4	4	14
55	4	4	4	4	16
56	5	5	5	5	20
57	4	4	4	4	16
58	4	5	5	4	18
59	3	4	3	3	13
60	5	5	5	4	19
61	4	4	4	4	16
62	3	3	4	3	13
63	3	4	4	4	15
64	4	4	4	5	17
65	4	5	4	5	18
66	3	3	3	4	13
67	4	4	4	3	15
68	5	5	5	5	20
69	4	4	5	4	17
70	4	4	3	4	15
71	5	5	4	3	17
72	4	3	3	4	14
73	4	5	4	5	18
74	3	3	3	3	12
75	4	5	4	4	17
76	5	5	5	4	19
77	5	5	5	5	20
78	3	5	5	4	17
79	5	5	5	5	20
80	3	3	3	3	12
81	5	5	5	4	19
82	3	3	3	3	12
83	5	4	5	5	19
84	3	4	5	5	17
85	5	5	5	5	20
86	4	3	3	4	14
87	4	4	4	4	16
88	4	5	4	5	18
89	3	3	3	3	12
90	4	5	4	5	18
91	4	4	4	3	15
92	3	3	3	3	12

93	5	5	5	5	20
94	4	4	4	4	16
95	5	5	5	4	19
96	5	5	5	5	20

Responden	Promosi (X3)					Total
	X3.1	X3.2	X3.3	X3.4	X3.5	
1	4	4	4	4	5	21
2	4	2	4	3	4	17
3	5	4	5	4	5	23
4	3	2	4	3	3	15
5	3	5	4	3	4	19
6	4	5	5	5	5	24
7	4	4	5	4	4	21
8	4	5	5	4	4	22
9	4	4	5	3	4	20
10	5	4	5	5	5	24
11	5	3	4	5	5	22
12	4	4	4	4	4	20
13	5	5	5	5	5	25
14	3	3	5	5	3	19
15	4	4	4	5	4	21
16	5	5	5	5	5	25
17	4	3	4	4	4	19
18	3	2	4	4	3	16
19	4	4	5	5	4	22
20	4	4	4	5	4	21
21	5	5	5	5	5	25
22	3	3	4	3	4	17
23	4	4	5	5	5	23
24	4	3	4	4	3	18
25	3	3	4	3	3	16
26	4	4	5	4	4	21
27	4	4	4	3	4	19
28	5	5	4	4	5	23
29	4	4	5	4	4	21
30	4	4	4	3	3	18
31	4	4	4	3	3	18

32	4	4	5	4	4	21
33	4	4	5	4	3	20
34	4	2	5	4	3	18
35	4	4	5	5	4	22
36	5	3	4	3	3	18
37	4	4	5	4	4	21
38	5	3	4	5	5	22
39	4	2	4	4	4	18
40	5	4	5	5	5	24
41	5	4	4	3	3	19
42	4	4	4	4	4	20
43	4	5	5	4	4	22
44	4	4	4	4	4	20
45	4	2	4	4	3	17
46	4	4	5	3	5	21
47	4	3	3	3	3	16
48	4	4	4	5	5	22
49	4	3	4	3	3	17
50	4	4	4	5	5	22
51	4	3	4	4	4	19
52	3	2	4	3	3	15
53	4	3	5	3	3	18
54	3	3	4	3	3	16
55	4	4	4	4	4	20
56	5	5	4	5	4	23
57	4	3	3	4	5	19
58	5	2	5	5	4	21
59	4	5	4	3	4	20
60	5	5	4	4	5	23
61	5	3	4	4	4	20
62	4	3	3	3	4	17
63	4	3	4	4	5	20
64	5	5	4	4	5	23
65	5	5	5	4	5	24
66	4	3	4	3	3	17
67	4	4	4	3	4	19
68	4	3	4	4	5	20
69	4	3	4	4	3	18
70	4	2	4	3	3	16

71	4	1	4	3	5	17
72	5	4	4	4	4	21
73	4	2	4	4	4	18
74	4	2	4	3	3	16
75	5	5	5	4	4	23
76	3	4	3	3	3	16
77	4	4	4	4	4	20
78	4	3	5	3	4	19
79	3	3	4	4	4	18
80	4	3	3	3	3	16
81	5	4	5	5	5	24
82	5	4	4	4	5	22
83	3	5	5	5	5	23
84	4	4	4	4	4	20
85	5	2	5	5	5	22
86	4	3	4	3	3	17
87	4	4	3	4	4	19
88	5	4	5	5	5	24
89	5	4	5	4	4	22
90	4	5	5	5	5	24
91	4	4	4	5	4	21
92	4	3	4	3	4	18
93	5	4	3	4	4	20
94	4	1	4	4	4	17
95	5	4	4	3	3	19
96	5	4	5	5	4	23

Responden	Keputusan Pembelian (Y)								Total
	Y1.1	Y1.2	Y1.3	Y1.4	Y1.5	Y1.6	Y1.7	Y1.8	
1	4	5	4	5	4	4	4	4	34
2	4	2	4	3	4	4	3	4	28
3	4	3	5	5	5	4	4	5	35
4	3	3	3	3	4	3	3	3	25
5	4	4	4	4	4	5	4	4	33
6	5	4	5	5	4	5	4	5	37
7	4	4	4	5	5	4	4	4	34
8	4	4	5	5	5	5	5	4	37

9	5	3	4	3	2	3	4	4	28
10	5	4	5	4	2	4	4	4	32
11	4	4	4	2	4	4	4	4	30
12	5	3	5	5	3	4	4	4	33
13	5	5	5	5	5	5	5	3	38
14	3	3	3	3	4	3	3	3	25
15	5	4	4	4	4	4	3	4	32
16	5	5	5	4	4	4	4	4	35
17	4	3	5	5	2	5	4	5	33
18	4	4	3	5	2	5	3	4	30
19	5	4	5	5	4	5	4	5	37
20	3	3	5	5	5	5	5	3	34
21	5	5	5	5	5	5	5	3	38
22	4	3	3	4	4	4	4	4	30
23	4	4	5	5	5	4	5	5	37
24	4	4	4	4	4	4	4	4	32
25	4	3	3	4	4	4	4	4	30
26	5	4	4	5	2	5	5	5	35
27	4	4	4	3	5	5	4	4	33
28	5	3	5	5	5	5	5	5	38
29	5	5	4	5	4	4	4	4	35
30	4	4	4	4	4	4	4	4	32
31	3	2	4	4	4	3	4	4	28
32	4	4	4	4	5	4	4	5	34
33	4	3	5	5	4	2	4	4	31
34	3	3	4	4	4	3	3	4	28
35	4	4	4	4	4	4	4	4	32
36	5	5	4	3	3	4	4	3	31
37	4	5	4	3	4	5	4	4	33
38	5	4	5	5	4	4	4	4	35
39	2	2	4	4	4	3	4	4	27
40	4	5	4	4	4	5	4	4	34
41	3	3	4	4	4	4	4	4	30
42	4	4	5	5	5	5	5	5	38
43	5	5	5	5	5	5	5	5	40
44	4	4	4	4	4	5	5	4	34
45	4	3	4	4	4	4	5	4	32
46	4	3	5	5	3	5	5	5	35
47	4	4	4	3	4	4	4	4	31

48	4	5	5	4	4	5	5	5	37
49	4	4	4	4	4	4	4	4	32
50	5	5	5	5	5	5	4	4	38
51	4	4	4	4	5	5	5	4	35
52	3	4	4	4	4	3	4	4	30
53	4	4	4	4	3	4	5	4	32
54	4	2	4	4	4	5	4	4	31
55	4	4	5	4	4	5	4	5	35
56	5	4	5	5	5	5	5	5	39
57	4	4	4	3	3	4	4	4	30
58	4	4	5	4	4	5	5	5	36
59	4	4	4	4	4	4	5	4	33
60	4	4	5	5	4	4	4	5	35
61	4	2	5	5	4	5	3	4	32
62	3	2	4	4	3	4	4	4	28
63	5	4	4	5	1	4	4	4	31
64	4	4	4	5	5	5	4	5	36
65	5	5	5	5	5	4	4	4	37
66	4	4	4	4	4	4	4	4	32
67	4	4	5	5	3	5	5	5	36
68	5	5	5	5	5	5	5	5	40
69	4	4	3	3	3	5	4	5	31
70	4	2	4	4	3	4	4	4	29
71	4	5	5	5	5	5	5	4	38
72	5	5	5	4	5	4	4	5	37
73	3	4	5	4	5	4	4	4	33
74	3	4	4	5	4	4	4	3	31
75	4	5	5	5	5	5	5	5	39
76	4	4	3	5	3	5	5	5	34
77	4	5	4	5	5	4	5	5	37
78	3	5	4	5	4	5	5	3	34
79	4	4	4	4	4	4	4	4	32
80	3	2	3	5	5	4	4	4	30
81	4	5	4	4	4	4	4	4	33
82	5	3	4	4	4	5	5	5	35
83	5	4	4	4	4	4	4	4	33
84	4	2	4	4	4	4	4	4	30
85	4	4	5	4	4	5	4	4	34
86	5	4	5	5	4	4	5	5	37

87	3	4	4	4	5	4	5	4	33
88	5	5	5	5	4	4	4	4	36
89	5	5	4	4	4	4	4	4	34
90	5	3	5	4	5	5	5	5	37
91	5	4	3	4	5	4	5	4	34
92	4	4	4	4	4	4	4	4	32
93	4	4	5	5	5	5	4	4	36
94	3	3	4	4	4	3	4	4	29
95	4	4	4	4	4	4	4	4	32
96	5	4	5	5	4	4	5	5	37

UJI VALIDITAS

1. Variabel Citra Toko (X1)

Correlations

	X1.1	X1.2	X1.3	X1.4	X1.5	X1.6	X1.7	X1.8	X1.9	Skor_total
X1.1 Pearson Correlation										
Sig. (2-tailed)	1	0,295	,465**	,571**	,601**	0,352	,533**	,631**	0,222	,788**
N	30	30	30	30	30	30	30	30	30	30
X1.2 Pearson Correlation	0,295									
Sig. (2-tailed)	0,113	1	0,18	0,291	0,053	0,022	-0,06	0,351	0,264	,390*
N	30	30	30	30	30	30	30	30	30	30
X1.3 Pearson Correlation	,465**	0,18								
Sig. (2-tailed)	0,01	0,341	1	,493**	0,26	,479**	0,068	,464**	,429*	,676**
N	30	30	30	30	30	30	30	30	30	30
X1.4 Pearson Correlation	,571**	0,291	,493**							
Sig. (2-tailed)	0,001	0,118	0,006	1	,594**	,704**	0,354	,457*	,415*	,831**
N	30	30	30	30	30	30	30	30	30	30
X1.5 Pearson Correlation	,601**	0,053	0,26	,594**						
Sig. (2-tailed)	0	0,78	0,166	0,001	1	,512**	,405*	0,306	,521**	,693**
N	30	30	30	30	30	30	30	30	30	30
X1.6 Pearson Correlation	0,352	0,022	,479**	,704**	,512**					
Sig. (2-tailed)	0,056	0,907	0,007	0	0,004	1	,372*	,379*	0,341	,720**
N	30	30	30	30	30	30	30	30	30	30

X1.7	Pearson Correlation										
	Sig. (2-tailed)	,533**	-0,06	0,068	0,354	,405*	,372*	1	0,354	-0,08	,489**
	N	0,002	0,745	0,722	0,055	0,026	0,043		0,055	0,66	0,01
X1.8	Pearson Correlation										
	Sig. (2-tailed)	,631**	0,351	,464**	,457*	0,306	,379*	0,354	1	,385*	,744**
	N	0	0,057	0,01	0,011	0,1	0,039	0,055		0,036	0
X1.9	Pearson Correlation										
	Sig. (2-tailed)	0,222	0,264	,429*	,415*	,521**	0,341	-0,08	,385*	1	,573**
	N	0,238	0,159	0,018	0,023	0,003	0,065	0,66	0,036		0
Skor_total	Pearson Correlation										
	Sig. (2-tailed)	,788**	,390*	,676**	,831**	,693**	,720**	,489**	,744**	,573**	1
	N	0	0,033	0	0	0	0	0,006	0	0,001	
		30	30	30	30	30	30	30	30	30	30

** . Correlation is significant at the 0.01 level (2-tailed).

* . Correlation is significant at the 0.05 level (2-tailed).

2. Variabel Harga (X2)

Correlations

		X2.1	X2.2	X2.3	X2.4	Jumlah
X2.1	Pearson Correlation	1	,286	,226	,627**	,743**
	Sig. (2-tailed)		,126	,230	,000	,000
	N	30	30	30	30	30
X2.2	Pearson Correlation	,286	1	,527**	,316	,713**
	Sig. (2-tailed)	,126		,003	,088	,000
	N	30	30	30	30	30
X2.3	Pearson Correlation	,226	,527**	1	,375*	,717**
	Sig. (2-tailed)	,230	,003		,041	,000
	N	30	30	30	30	30
X2.4	Pearson Correlation	,627**	,316	,375*	1	,777**
	Sig. (2-tailed)	,000	,088	,041		,000
	N	30	30	30	30	30

Jumlah	Pearson Correlation	,743**	,713**	,717**	,777**	1
	Sig. (2-tailed)	,000	,000	,000	,000	
	N	30	30	30	30	30

** . Correlation is significant at the 0.01 level (2-tailed).

* . Correlation is significant at the 0.05 level (2-tailed).

3. Variabel Promosi (X3)

		Correlations					
		X3.1	X3.2	X3.3	X3.4	X3.5	Skortotal
X3.1	Pearson Correlation	1	,518**	,359	,507**	,767**	,815**
	Sig. (2-tailed)		,003	,051	,004	,000	,000
	N	30	30	30	30	30	30
X3.2	Pearson Correlation	,518**	1	,471**	,353	,603**	,790**
	Sig. (2-tailed)	,003		,009	,056	,000	,000
	N	30	30	30	30	30	30
X3.3	Pearson Correlation	,359	,471**	1	,474**	,385*	,654**
	Sig. (2-tailed)	,051	,009		,008	,036	,000
	N	30	30	30	30	30	30
X3.4	Pearson Correlation	,507**	,353	,474**	1	,506**	,737**
	Sig. (2-tailed)	,004	,056	,008		,004	,000
	N	30	30	30	30	30	30
X3.5	Pearson Correlation	,767**	,603**	,385*	,506**	1	,852**
	Sig. (2-tailed)	,000	,000	,036	,004		,000
	N	30	30	30	30	30	30
Skortotal	Pearson Correlation	,815**	,790**	,654**	,737**	,852**	1
	Sig. (2-tailed)	,000	,000	,000	,000	,000	
	N	30	30	30	30	30	30

** . Correlation is significant at the 0.01 level (2-tailed).

* . Correlation is significant at the 0.05 level (2-tailed).

4. Variabel Keputusan Pembelian

		Correlations								
		Y.1	Y.2	Y.3	Y.4	Y.5	Y.6	Y.7	Y.8	skor total
Y.1	Pearson Correlation									
	Sig. (2-tailed)	1	,417*	,472**	0,32	-0,23	0,268	0,281	,364*	,544**
	N	30	30	30	30	30	30	30	30	30
Y.2	Pearson Correlation									
	Sig. (2-tailed)	,417*	1	0,233	0,31	0,155	0,281	0,311	0,107	,545**
	N	30	30	30	30	30	30	30	30	30
Y.3	Pearson Correlation									
	Sig. (2-tailed)	,472**	0,233	1	,510**	0,208	,472**	,617**	0,326	,777**
	N	30	30	30	30	30	30	30	30	30
Y.4	Pearson Correlation									
	Sig. (2-tailed)	0,32	0,31	,510**	1	0,101	,562**	,516**	0,332	,754**
	N	30	30	30	30	30	30	30	30	30
Y.5	Pearson Correlation									
	Sig. (2-tailed)	-0,23	0,155	0,208	0,101	1	0,136	0,326	0,205	,387*
	N	30	30	30	30	30	30	30	30	30
Y.6	Pearson Correlation									
	Sig. (2-tailed)	0,268	0,281	,472**	,562**	0,136	1	,530**	0,281	,706**
	N	30	30	30	30	30	30	30	30	30
Y.7	Pearson Correlation									
	Sig. (2-tailed)	0,281	0,311	,617**	,516**	0,326	,530**	1	0,157	,764**
	N	30	30	30	30	30	30	30	30	30

Y.8	Pearson Correlation									
	Sig. (2-tailed)	,364*	0,107	0,326	0,332	0,205	0,281	0,157	1	,389*
	N	0,048	0,574	0,079	0,073	0,276	0,132	0,406		0,034
		30	30	30	30	30	30	30	30	30
Jumlahskor	Pearson Correlation									
	Sig. (2-tailed)	,544**	,545**	,777**	,754**	,387*	,706**	,764**	,389*	1
	N	0,002	0,002	0	0	0,035	0	0	0,034	
		30	30	30	30	30	30	30	30	30

*. Correlation is significant at the 0.05 level (2-tailed).

** . Correlation is significant at the 0.01 level (2-tailed).

UJI RELIABILITAS

1. Variabel Citra Toko (X1)

Reliability Statistics

Cronbach's Alpha	N of Items
,839	9

Item-Total Statistics

	Scale Mean if Item Deleted	Scale Variance if Item Deleted	Corrected Item- Total Correlation	Cronbach's Alpha if Item Deleted
X1.1	34,0667	11,237	,705	,805
X1.2	34,3333	13,540	,258	,849
X1.3	34,1333	11,568	,548	,824
X1.4	34,0000	10,897	,759	,797
X1.5	33,8667	12,464	,615	,819
X1.6	34,0333	11,344	,605	,816
X1.7	33,8667	13,085	,365	,840
X1.8	34,1667	11,247	,638	,812
X1.9	33,9333	12,754	,464	,831

2. Variabel Harga (x2)

Reliability Statistics

Cronbach's Alpha	N of Items
,716	4

Item-Total Statistics

	Scale Mean if Item Deleted	Scale Variance if Item Deleted	Corrected Item- Total Correlation	Cronbach's Alpha if Item Deleted
X2.1	11,6667	2,023	,477	,675
X2.2	11,9667	2,240	,483	,665
X2.3	11,7667	2,185	,471	,672
X2.4	11,9000	2,162	,599	,603

3. Variabel Promosi (X3)

Reliability Statistics

Cronbach's Alpha	N of Items
,821	5

Item-Total Statistics

	Scale Mean if Item Deleted	Scale Variance if Item Deleted	Corrected Item- Total Correlation	Cronbach's Alpha if Item Deleted
X3.1	16,5333	5,292	,705	,762
X3.2	16,7333	4,685	,605	,798
X3.3	16,1000	6,300	,531	,813
X3.4	16,4667	5,223	,556	,805
X3.5	16,4333	4,944	,749	,745

4. Variabel Keputusan Pembelian (Y)

Reliability Statistics

Cronbach's Alpha	N of Items
,736	8

Item-Total Statistics

	Scale Mean if Item Deleted	Scale Variance if Item Deleted	Corrected Item- Total Correlation	Cronbach's Alpha if Item Deleted
Y.1	28,7000	10,838	,397	,716
Y.2	29,2333	10,530	,366	,722
Y.3	28,7333	9,375	,672	,661
Y.4	28,7000	8,976	,613	,667
Y.5	29,0667	11,168	,113	,793
Y.6	28,7000	10,079	,595	,682
Y.7	28,9333	9,857	,672	,669
Y.8	28,9333	11,582	,224	,743

Tabel R

Tabel R-Hitung (lanjutan)

DF = n-2	0,1	0,05	0,02	0,01	0,001
	r 0,005	r 0,05	r 0,025	r 0,01	r 0,001
80	0,1829	0,2172	0,2565	0,2830	0,3568
81	0,1818	0,2159	0,2550	0,2813	0,3547
82	0,1807	0,2146	0,2535	0,2796	0,3527
83	0,1796	0,2133	0,2520	0,2780	0,3507
84	0,1786	0,2120	0,2505	0,2764	0,3487
85	0,1775	0,2108	0,2491	0,2748	0,3468
86	0,1765	0,2096	0,2477	0,2732	0,3449
87	0,1755	0,2084	0,2463	0,2717	0,3430
88	0,1745	0,2072	0,2449	0,2702	0,3412
89	0,1735	0,2061	0,2435	0,2687	0,3393
90	0,1726	0,2050	0,2422	0,2673	0,3375
91	0,1716	0,2039	0,2409	0,2659	0,3358
92	0,1707	0,2028	0,2396	0,2645	0,3341
93	0,1698	0,2017	0,2384	0,2631	0,3323
94	0,1689	0,2006	0,2371	0,2617	0,3307
95	0,1680	0,1996	0,2359	0,2604	0,3290
96	0,1671	0,1986	0,2347	0,2591	0,3274
97	0,1663	0,1975	0,2335	0,2578	0,3258
98	0,1654	0,1966	0,2324	0,2565	0,3242
99	0,1646	0,1956	0,2312	0,2552	0,3226
100	0,1638	0,1946	0,2301	0,2540	0,3211
101	0,1630	0,1937	0,2290	0,2528	0,3196
102	0,1622	0,1927	0,2279	0,2515	0,3181
103	0,1614	0,1918	0,2268	0,2504	0,3166
104	0,1606	0,1909	0,2257	0,2492	0,3152
105	0,1599	0,1900	0,2247	0,2480	0,3137
106	0,1591	0,1891	0,2236	0,2469	0,3123
107	0,1584	0,1882	0,2226	0,2458	0,3109
108	0,1576	0,1874	0,2216	0,2446	0,3095
109	0,1569	0,1865	0,2206	0,2436	0,3082
110	0,1562	0,1857	0,2196	0,2425	0,3068
111	0,1555	0,1848	0,2186	0,2414	0,3055
112	0,1548	0,1840	0,2177	0,2403	0,3042
113	0,1541	0,1832	0,2167	0,2393	0,3029
114	0,1535	0,1824	0,2158	0,2383	0,3016
115	0,1528	0,1816	0,2149	0,2373	0,3004
116	0,1522	0,1809	0,2139	0,2363	0,2991
117	0,1515	0,1801	0,2131	0,2353	0,2979
118	0,1509	0,1793	0,2122	0,2343	0,2967
119	0,1502	0,1786	0,2113	0,2333	0,2955
120	0,1496	0,1779	0,2104	0,2324	0,2943

Tabel F

$\alpha = 0,05$	$df_1=(k-1)$							
$df_2=(n-k-1)$	1	2	3	4	5	6	7	8
52	4.027	3.175	2.783	2.550	2.393	2.279	2.192	2.122
53	4.023	3.172	2.779	2.546	2.389	2.275	2.188	2.119
54	4.020	3.168	2.776	2.543	2.386	2.272	2.185	2.115
55	4.016	3.165	2.773	2.540	2.383	2.269	2.181	2.112
56	4.013	3.162	2.769	2.537	2.380	2.266	2.178	2.109
57	4.010	3.159	2.766	2.534	2.377	2.263	2.175	2.106
58	4.007	3.156	2.764	2.531	2.374	2.260	2.172	2.103
59	4.004	3.153	2.761	2.528	2.371	2.257	2.169	2.100
60	4.001	3.150	2.758	2.525	2.368	2.254	2.167	2.097
61	3.998	3.148	2.755	2.523	2.366	2.251	2.164	2.094
62	3.996	3.145	2.753	2.520	2.363	2.249	2.161	2.092
63	3.993	3.143	2.751	2.518	2.361	2.246	2.159	2.089
64	3.991	3.140	2.748	2.515	2.358	2.244	2.156	2.087
65	3.989	3.138	2.746	2.513	2.356	2.242	2.154	2.084
66	3.986	3.136	2.744	2.511	2.354	2.239	2.152	2.082
67	3.984	3.134	2.742	2.509	2.352	2.237	2.150	2.080
68	3.982	3.132	2.740	2.507	2.350	2.235	2.148	2.078
69	3.980	3.130	2.737	2.505	2.348	2.233	2.145	2.076
70	3.978	3.128	2.736	2.503	2.346	2.231	2.143	2.074
71	3.976	3.126	2.734	2.501	2.344	2.229	2.142	2.072
72	3.974	3.124	2.732	2.499	2.342	2.227	2.140	2.070
73	3.972	3.122	2.730	2.497	2.340	2.226	2.138	2.068
74	3.970	3.120	2.728	2.495	2.338	2.224	2.136	2.066
75	3.968	3.119	2.727	2.494	2.337	2.222	2.134	2.064
76	3.967	3.117	2.725	2.492	2.335	2.220	2.133	2.063
77	3.965	3.115	2.723	2.490	2.333	2.219	2.131	2.061
78	3.963	3.114	2.722	2.489	2.332	2.217	2.129	2.059
79	3.962	3.112	2.720	2.487	2.330	2.216	2.128	2.058
80	3.960	3.111	2.719	2.486	2.329	2.214	2.126	2.056
81	3.959	3.109	2.717	2.484	2.327	2.213	2.125	2.055
82	3.957	3.108	2.716	2.483	2.326	2.211	2.123	2.053
83	3.956	3.107	2.715	2.482	2.324	2.210	2.122	2.052
84	3.955	3.105	2.713	2.480	2.323	2.209	2.121	2.051
85	3.953	3.104	2.712	2.479	2.322	2.207	2.119	2.049
86	3.952	3.103	2.711	2.478	2.321	2.206	2.118	2.048
87	3.951	3.101	2.709	2.476	2.319	2.205	2.117	2.047
88	3.949	3.100	2.708	2.475	2.318	2.203	2.115	2.045
89	3.948	3.099	2.707	2.474	2.317	2.202	2.114	2.044
90	3.947	3.098	2.706	2.473	2.316	2.201	2.113	2.043
91	3.946	3.097	2.705	2.472	2.315	2.200	2.112	2.042
92	3.945	3.095	2.704	2.471	2.313	2.199	2.111	2.041
93	3.943	3.094	2.703	2.470	2.312	2.198	2.110	2.040
94	3.942	3.093	2.701	2.469	2.311	2.197	2.109	2.038
95	3.941	3.092	2.700	2.467	2.310	2.196	2.108	2.037
96	3.940	3.091	2.699	2.466	2.309	2.195	2.106	2.036
97	3.939	3.090	2.698	2.465	2.308	2.194	2.105	2.035
98	3.938	3.089	2.697	2.465	2.307	2.193	2.104	2.034
99	3.937	3.088	2.696	2.464	2.306	2.192	2.103	2.033
100	3.936	3.087	2.696	2.463	2.305	2.191	2.103	2.032

Tabel T

Titik Persentase Distribusi t (df = 81 –120)

df \ Pr	0.25		0.10		0.05		0.025		0.01		0.005		0.001	
	0.50	0.20	0.20	0.10	0.10	0.050	0.050	0.02	0.02	0.010	0.010	0.002	0.002	
81	0.67753	1.29209	1.29209	1.66388	1.66388	1.98969	1.98969	2.37327	2.37327	2.63790	2.63790	3.19392	3.19392	
82	0.67749	1.29196	1.29196	1.66365	1.66365	1.98932	1.98932	2.37269	2.37269	2.63712	2.63712	3.19262	3.19262	
83	0.67746	1.29183	1.29183	1.66342	1.66342	1.98896	1.98896	2.37212	2.37212	2.63637	2.63637	3.19135	3.19135	
84	0.67742	1.29171	1.29171	1.66320	1.66320	1.98861	1.98861	2.37156	2.37156	2.63563	2.63563	3.19011	3.19011	
85	0.67739	1.29159	1.29159	1.66298	1.66298	1.98827	1.98827	2.37102	2.37102	2.63491	2.63491	3.18890	3.18890	
86	0.67735	1.29147	1.29147	1.66277	1.66277	1.98793	1.98793	2.37049	2.37049	2.63421	2.63421	3.18772	3.18772	
87	0.67732	1.29136	1.29136	1.66256	1.66256	1.98761	1.98761	2.36998	2.36998	2.63353	2.63353	3.18657	3.18657	
88	0.67729	1.29125	1.29125	1.66235	1.66235	1.98729	1.98729	2.36947	2.36947	2.63286	2.63286	3.18544	3.18544	
89	0.67726	1.29114	1.29114	1.66216	1.66216	1.98698	1.98698	2.36898	2.36898	2.63220	2.63220	3.18434	3.18434	
90	0.67723	1.29103	1.29103	1.66196	1.66196	1.98667	1.98667	2.36850	2.36850	2.63157	2.63157	3.18327	3.18327	
91	0.67720	1.29092	1.29092	1.66177	1.66177	1.98638	1.98638	2.36803	2.36803	2.63094	2.63094	3.18222	3.18222	
92	0.67717	1.29082	1.29082	1.66159	1.66159	1.98609	1.98609	2.36757	2.36757	2.63033	2.63033	3.18119	3.18119	
93	0.67714	1.29072	1.29072	1.66140	1.66140	1.98580	1.98580	2.36712	2.36712	2.62973	2.62973	3.18019	3.18019	
94	0.67711	1.29062	1.29062	1.66123	1.66123	1.98552	1.98552	2.36667	2.36667	2.62915	2.62915	3.17921	3.17921	
95	0.67708	1.29053	1.29053	1.66105	1.66105	1.98525	1.98525	2.36624	2.36624	2.62858	2.62858	3.17825	3.17825	
96	0.67705	1.29043	1.29043	1.66088	1.66088	1.98498	1.98498	2.36582	2.36582	2.62802	2.62802	3.17731	3.17731	
97	0.67703	1.29034	1.29034	1.66071	1.66071	1.98472	1.98472	2.36541	2.36541	2.62747	2.62747	3.17639	3.17639	
98	0.67700	1.29025	1.29025	1.66055	1.66055	1.98447	1.98447	2.36500	2.36500	2.62693	2.62693	3.17549	3.17549	
99	0.67698	1.29016	1.29016	1.66039	1.66039	1.98422	1.98422	2.36461	2.36461	2.62641	2.62641	3.17460	3.17460	
100	0.67695	1.29007	1.29007	1.66023	1.66023	1.98397	1.98397	2.36422	2.36422	2.62589	2.62589	3.17374	3.17374	
101	0.67693	1.28999	1.28999	1.66008	1.66008	1.98373	1.98373	2.36384	2.36384	2.62539	2.62539	3.17289	3.17289	
102	0.67690	1.28991	1.28991	1.65993	1.65993	1.98350	1.98350	2.36346	2.36346	2.62489	2.62489	3.17206	3.17206	
103	0.67688	1.28982	1.28982	1.65978	1.65978	1.98326	1.98326	2.36310	2.36310	2.62441	2.62441	3.17125	3.17125	
104	0.67686	1.28974	1.28974	1.65964	1.65964	1.98304	1.98304	2.36274	2.36274	2.62393	2.62393	3.17045	3.17045	
105	0.67683	1.28967	1.28967	1.65950	1.65950	1.98282	1.98282	2.36239	2.36239	2.62347	2.62347	3.16967	3.16967	
106	0.67681	1.28959	1.28959	1.65936	1.65936	1.98260	1.98260	2.36204	2.36204	2.62301	2.62301	3.16890	3.16890	
107	0.67679	1.28951	1.28951	1.65922	1.65922	1.98238	1.98238	2.36170	2.36170	2.62256	2.62256	3.16815	3.16815	
108	0.67677	1.28944	1.28944	1.65909	1.65909	1.98217	1.98217	2.36137	2.36137	2.62212	2.62212	3.16741	3.16741	
109	0.67675	1.28937	1.28937	1.65895	1.65895	1.98197	1.98197	2.36105	2.36105	2.62169	2.62169	3.16669	3.16669	
110	0.67673	1.28930	1.28930	1.65882	1.65882	1.98177	1.98177	2.36073	2.36073	2.62126	2.62126	3.16598	3.16598	
111	0.67671	1.28922	1.28922	1.65870	1.65870	1.98157	1.98157	2.36041	2.36041	2.62085	2.62085	3.16528	3.16528	
112	0.67669	1.28916	1.28916	1.65857	1.65857	1.98137	1.98137	2.36010	2.36010	2.62044	2.62044	3.16460	3.16460	
113	0.67667	1.28909	1.28909	1.65845	1.65845	1.98118	1.98118	2.35980	2.35980	2.62004	2.62004	3.16392	3.16392	
114	0.67665	1.28902	1.28902	1.65833	1.65833	1.98099	1.98099	2.35950	2.35950	2.61964	2.61964	3.16326	3.16326	
115	0.67663	1.28896	1.28896	1.65821	1.65821	1.98081	1.98081	2.35921	2.35921	2.61926	2.61926	3.16262	3.16262	
116	0.67661	1.28889	1.28889	1.65810	1.65810	1.98063	1.98063	2.35892	2.35892	2.61888	2.61888	3.16198	3.16198	
117	0.67659	1.28883	1.28883	1.65798	1.65798	1.98045	1.98045	2.35864	2.35864	2.61850	2.61850	3.16135	3.16135	
118	0.67657	1.28877	1.28877	1.65787	1.65787	1.98027	1.98027	2.35837	2.35837	2.61814	2.61814	3.16074	3.16074	
119	0.67656	1.28871	1.28871	1.65776	1.65776	1.98010	1.98010	2.35809	2.35809	2.61778	2.61778	3.16013	3.16013	
120	0.67654	1.28865	1.28865	1.65765	1.65765	1.97993	1.97993	2.35782	2.35782	2.61742	2.61742	3.15954	3.15954	

4/8

LAMPIRAN FOTO



Memberikan Kuesioner kepada Responden



Foto Bersama Responden



Memberikan Kuesioner kepada Responden

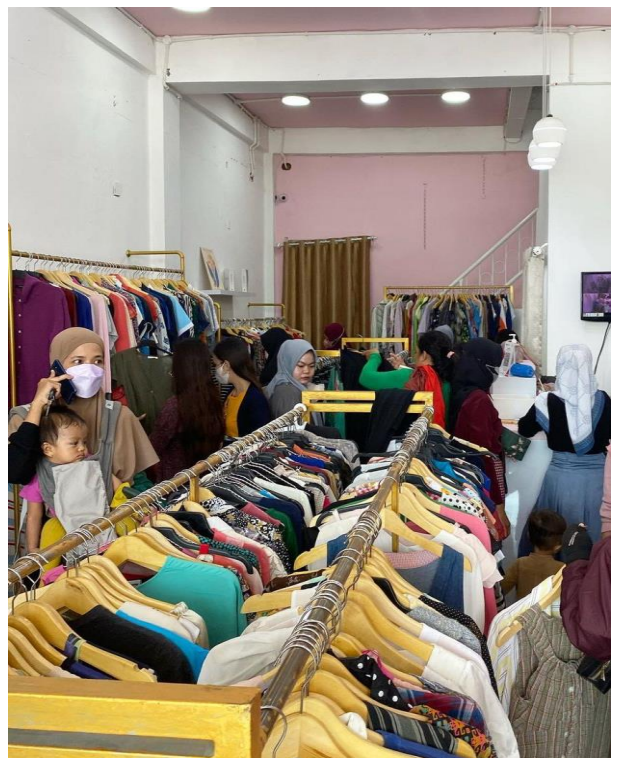

Suasana Pe.Es.O Thrift Store saat Pesta *Sale*



Pe.Es.O Thrift Store Cabang 1



Pe.Es.O Thrift Store Cabang ke -2



Pe.Es.O Thrift Store Cabang ke-3

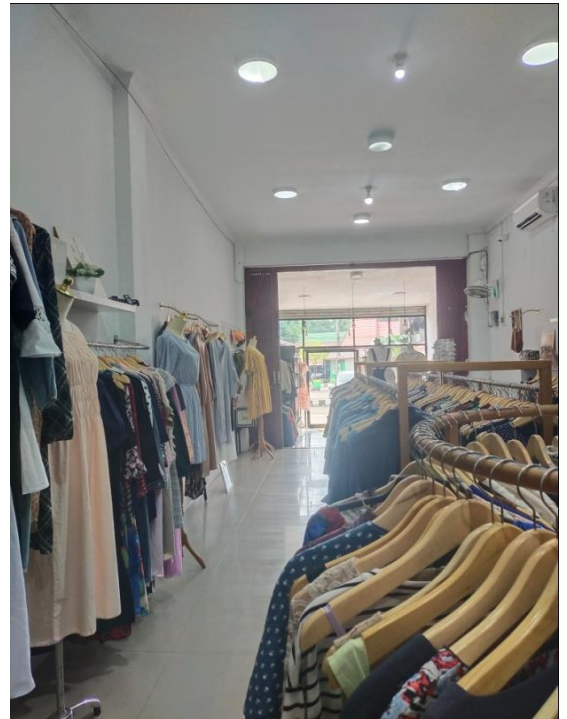

Bagian dalam toko Pe.Es.O Thrift Store

Daftar Riwayat Hidup

1. Nama Lengkap : Niki Hindayani
2. Tempat, Tanggal Lahir : Jelapat I, 27 Januari 2001
3. Agama : Islam
4. Kebangsaan : Indonesia
5. Status Perkawinan : Belum Menikah
6. Alamat : Jl. Ir. PHM. Noor, RT. 1, Pembataan
7. Pendidikan
 - a. SDN 5.8 Tanjung
 - b. MTsN 1 Tanjung
 - c. SMKN 1 Tanjung
 - d. UIN Antasari Banjarmasin Fakultas Ekonomi dan Bisnis Islam
Jurusan Ekonomi Syariah
8. Pengalaman Organisasi : -
9. Orang Tua

Ayah:

 - a. Nama : Wahab
 - b. Pekerjaan : Pedagang
 - c. Alamat : Jl. Ir. PHM. Noor, RT. 1, Pembataan

Ibu:

 - a. Nama : Hayati
 - b. Pekerjaan : Ibu Rumah Tangga
 - c. Alamat : Jl. Ir. PHM. Noor, RT. 1, Pembataan

10. Saudara : Anak ke 4 dari 5 bersaudara

Banjarmasin 31 Juni 2023

Niki Hindayani