

Lampiran 1

Daftar Nilai Pre-test dan Post-test Siswa Kelas VIII

No	Nama Siswa	Kode Siswa	Kelas	Nilai Pre-test dan Pos-test	
				Pre-test	Pos-test
1	Aisya Naeema Zhafira	١.ط	VIII	52	88
2	Adya Andrayasya	٢.ط	VIII	52	80
3	Akmal Nazmi Al Azzam	٣.ط	VIII	60	76
4	Azmi Ridhoni	٤.ط	VIII	64	84
5	Irda Safitri	٥.ط	VIII	68	84
6	Juni	٦.ط	VIII	52	76
7	M. Al-Asqalani	٧.ط	VIII	52	80
8	M. Hafiz Ansyari	٨.ط	VIII	80	88
9	M. Iqbal	٩.ط	VIII	52	84
10	M. Rifqy Famiri	١٠.ط	VIII	84	88
11	M. Yazid Habibi	١١.ط	VIII	60	92
12	M. Erwin Anshari	١٢.ط	VIII	52	84
13	Muhammad Agil Perdana	١٣.ط	VIII	56	80
14	Muhammad Fauzan Noor	١٤.ط	VIII	60	88
15	Muhammad Hakim	١٥.ط	VIII	48	80
16	Nayla Khafiza	١٦.ط	VIII	56	92
17	Nazwa	١٧.ط	VIII	48	88
18	Nur Amalia Az-Zahra	١٨.ط	VIII	72	96
19	Hasbi	١٩.ط	VIII	56	92
Jumlah				1124	1620
Rata-rata				59,15	85,26

Lampiran 2

Uji Normalitas Hasil Pretest dan Posttest Kelas VIII

Langkah-langkah uji Normalitas yaitu:

1. Buka *IBM SPSS Statistik Version 26*, klik *variabel view* kemudian isi kolom *name* dengan nama *pretest* dan *posttest*, lalu pada kolom *desimal* diubah menjadi angka 0, lalu *klik ok*. Maka diperoleh hasil seperti gambar dibawah ini:

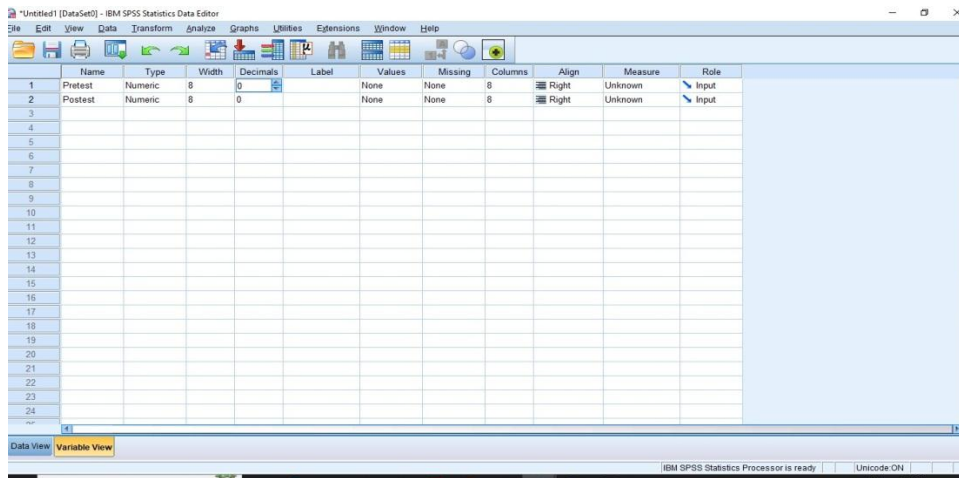

2. Setelah kolom diisi kemudian *klik data view* dan isilah dengan nilai *pretest* dan *posttest* seperti gambar di bawah ini:

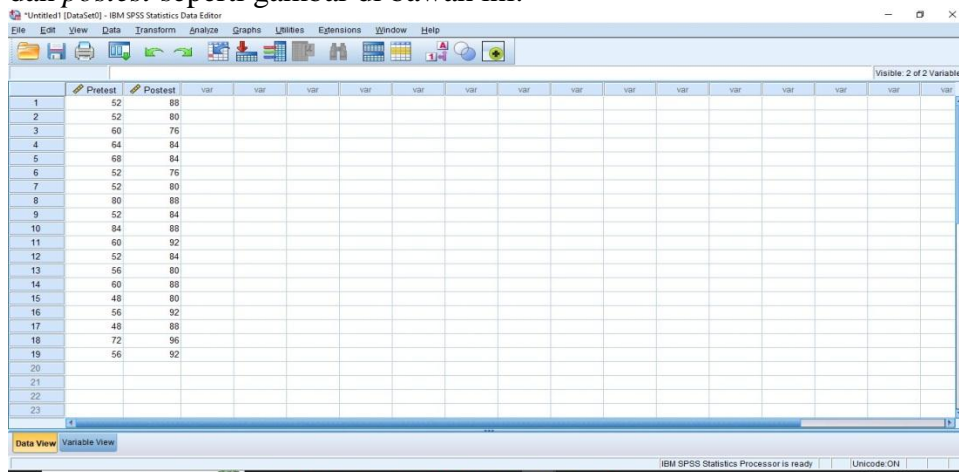

3. Setelah nilai *pretest* dan *posttest* di *input* pada kolom kemudian klik *analyze* lalu *regression* kemudian *klik linear*, maka akan muncul seperti digambar ini:

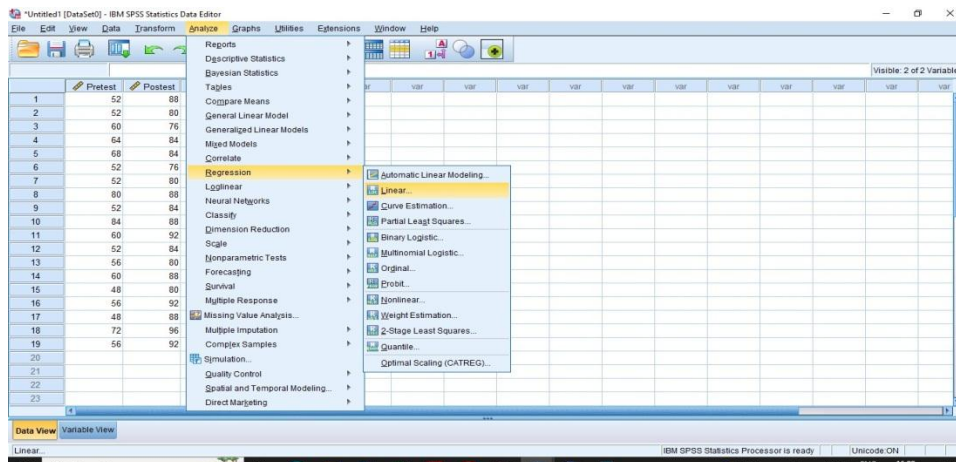

4. Setelah itu klik *posttest* ke *dependent* dan *pretest* ke *independent* lalu klik *save* dan klik *residuals unstandardized* lalu klik *ok*. Maka akan muncul gambar seperti ini:

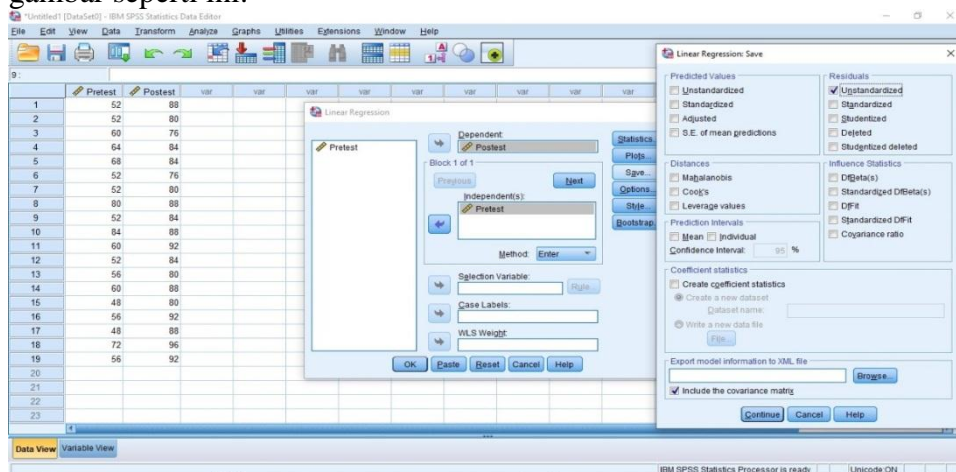

5. Setelah hasil *residuals unstandardized* keluar kemudian klik *analyze* lalu *nonparamatic testis* kemudian klik *legacy dialogs* dan klik *1 sample K-S*, maka akan muncul gambar dibawah ini:

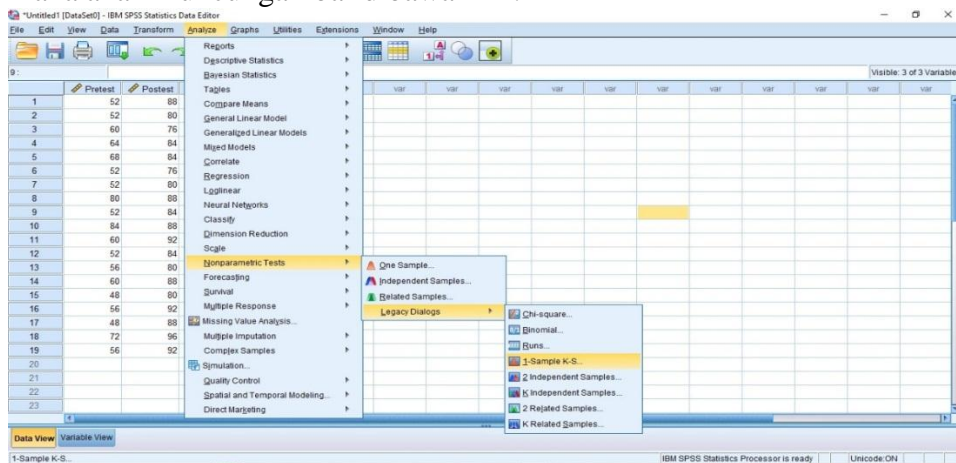

6. Berikutnya klik *unstandardized* ke *Test variabel list* lalu klik *oke*. Maka akan terlihat seperti gambar dibawah ini:

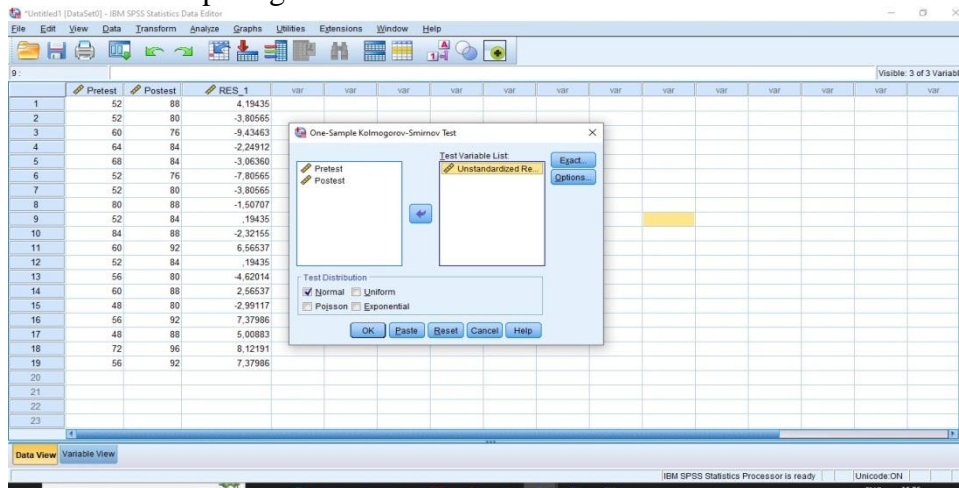

7. Tahap akhir setelah klik *ok* maka akan muncul hasil perhitungan uji normalitas seperti pada gambar dibawah ini:

One-Sample Kolmogorov-Smirnov Test

		Unstandardized Residual
N		19
Normal Parameters ^{a,b}	Mean	,0000000
	Std. Deviation	5,26326917
Most Extreme Differences	Absolute	,139
	Positive	,139
	Negative	-,104
Test Statistic		,139
Asymp. Sig. (2-tailed)		,200 ^{c,d}

- a. Test distribution is Normal.
- b. Calculated from data.
- c. Lilliefors Significance Correction.
- d. This is a lower bound of the true significance.

Dasar pengambilan keputusan untuk uji normalitas yaitu:

- a. Jika signifikansi $> 0,05$ maka nilai residul berdistribusi **normal**.
- b. Jika signifikansi $< 0,05$ maka nilai residul berdistribusi **tidak normal**.

Berdasarkan hasil *out put one-sample kolmogorov-smirnov test*, dengan *Asymp. Sig (2-tailed)* diperoleh adalah 0,200. Yang bearti hasil $0,200 > 0,05$ maka dikatakan data tersebut berdistribusi **normal**.

Lampiran 3

Uji Homogenitas Hasil Pretest dan Postest Kelas VIII

Langkah-langkah uji homogenitas sebagai berikut:

1. Buka *IBM SPSS Statistik Version 26*, klik *variabel view* kemudian isi kolom *name* dengan nama *pretest* dan *postest*, lalu pada kolom *desimal* diubah menjadi angka 0, lalu *klik ok*. Maka diperoleh hasil seperti gambar dibawah ini:

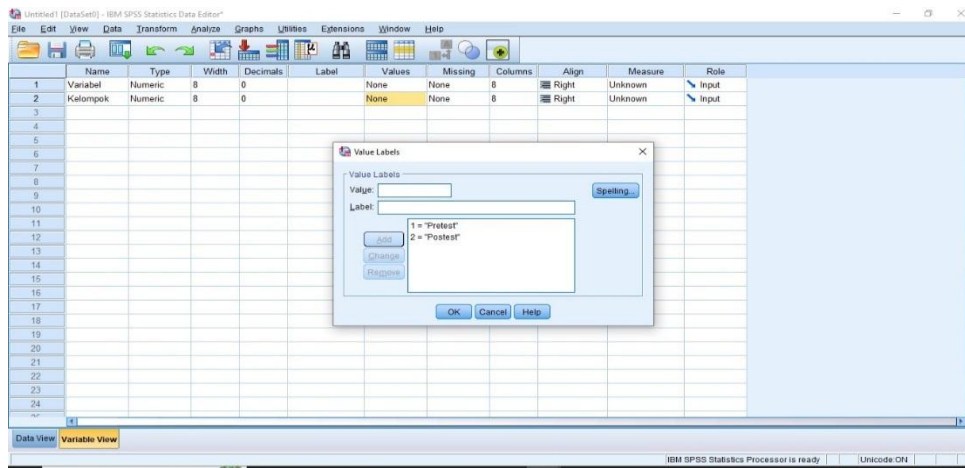

2. Setelah kolom diisi kemudian *klik data view* dan isilah dengan nilai *pretest* dan *postest* seperti gambar di bawah ini:



- Setelah nilai *pretest* dan *posttest* di input pada kolom kemudian klik *analyze* lalu klik *compare means* kemudian klik *one-way ANOVA*, maka akan muncul seperti digambar ini:

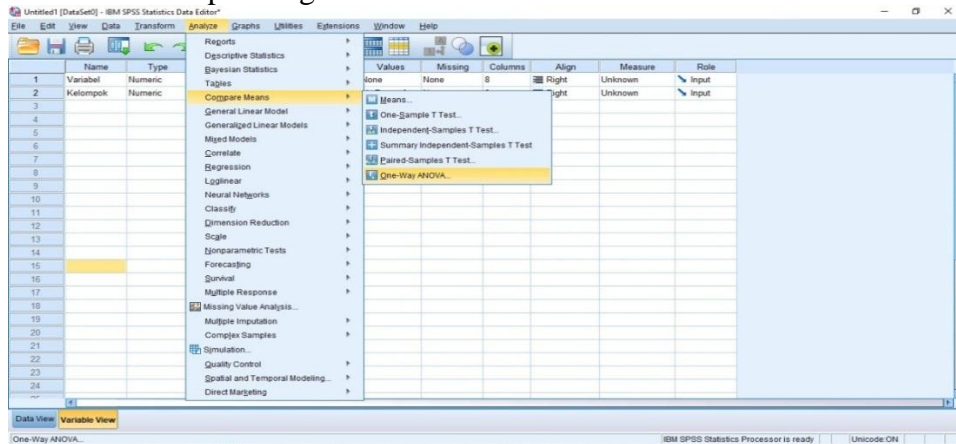

- Setelah itu klik *variabel* ke *dependent list* dan *data kelompok* ke *factor* lalu klik *options* dan klik *homogeneity of variance test* lalu klik *continue* dan *ok*. Maka akan muncul gambar seperti ini:

Test of Homogeneity of Variances

		Levene			
		Statistic	df1	df2	Sig.
Variabel	Based on Mean	3,864	1	36	,057
	Based on Median	2,025	1	36	,163
	Based on Median and with adjusted df	2,025	1	24,546	,167
	Based on trimmed mean	3,405	1	36	,073

ANOVA

Variabel

	Sum of Squares	Df	Mean Square	F	Sig.
Between Groups	6474,105	1	6474,105	93,820	,000
Within Groups	2484,211	36	69,006		
Total	8958,316	37			

Dasar pengambilan keputusan uji homogenitas yaitu:

- a. Jika nilai sig > 0,05 maka data berdistribusi **homogen**
- b. Jika nilai sig < 0,05 maka data berdistribusi **tidak homogen**

Berdasarkan data diatas, diketahui bahwa nilai sig adalah 0,057 > 0,05, maka dapat disimpulkan bahwa varian data tersebut adalah **homogen**.

Berdasarkan rumus:

- 1) Apabila data **normal** dan **homogen** maka uji yang digunakan adalah **uji t**.
- 2) Apabila data **tidak normal** dan **homogen** maka uji yang digunakan adalah **uji U**.
- 3) Apabila data **normal** tetapi **tidak homogen** maka uji yang digunakan adalah **uji U**.

Karena data hasil variabel Pretest dan Posttest berdistribusi **normal** dan **homogen** maka uji yang digunakan adalah **uji t**.

Lampiran 4 Hasil Uji T

Langkah-langkah dalam menguji T sebagai berikut:

1. Buka *IBM SPSS Statistik Version 26*, klik *variabel view* kemudian isi kolom *name* dengan nama *pretest* dan *posttest*, lalu pada kolom *desimal* diubah menjadi angka 0, lalu *klik ok*. Maka diperoleh hasil seperti gambar dibawah ini:

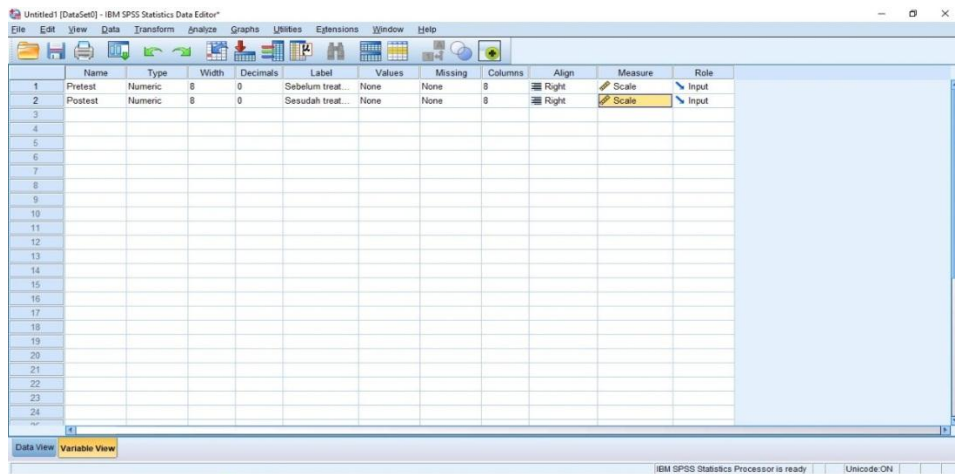

2. Setelah kolom diisi kemudian *klik data view* dan isilah dengan nilai *pretest* dan *posttest* seperti gambar di bawah ini:

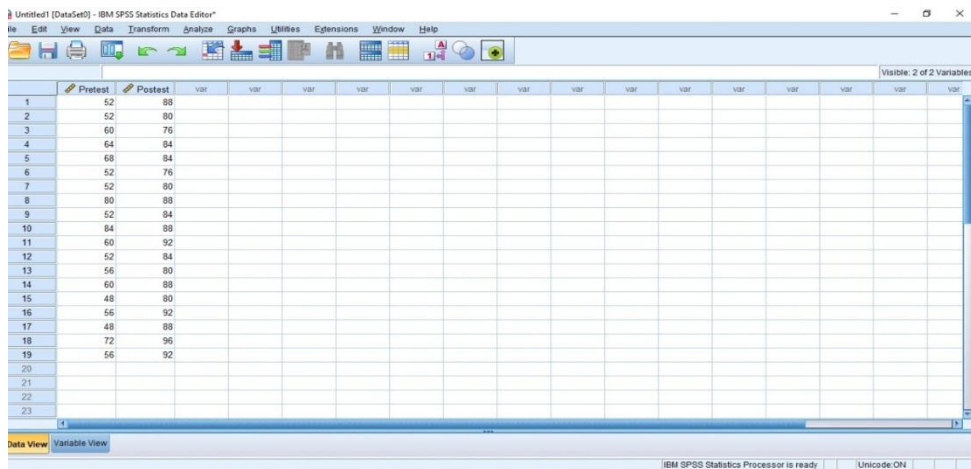

3. Kemudian nilai *pretest* dan *posttest* di input pada kolom kemudian klik *analyze* lalu klik *compare means* kemudian klik *paired-samples T test*, maka akan muncul seperti digambar ini:

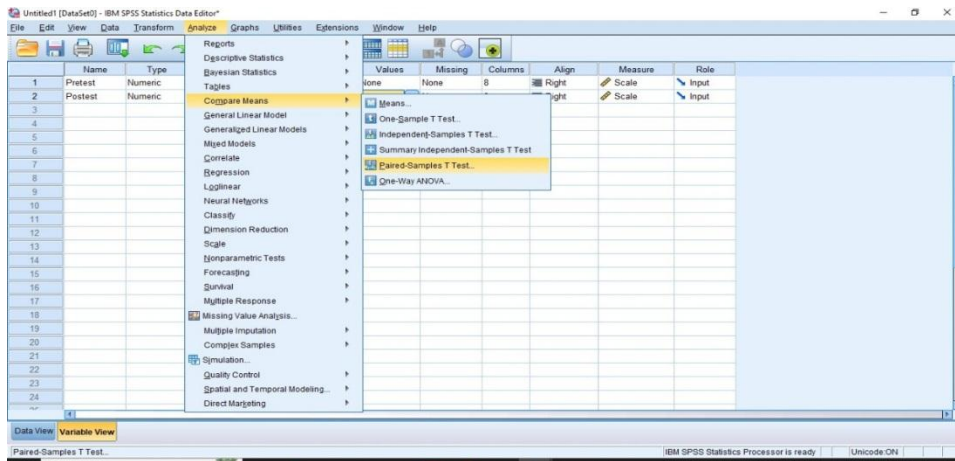

4. Selanjutnya klik variabel 1 sebagai nilai *pretes* sedangkan variabel 2 sebagai nilai *postes* kemudian klik *ok*. Maka akan muncul gambar seperti ini:

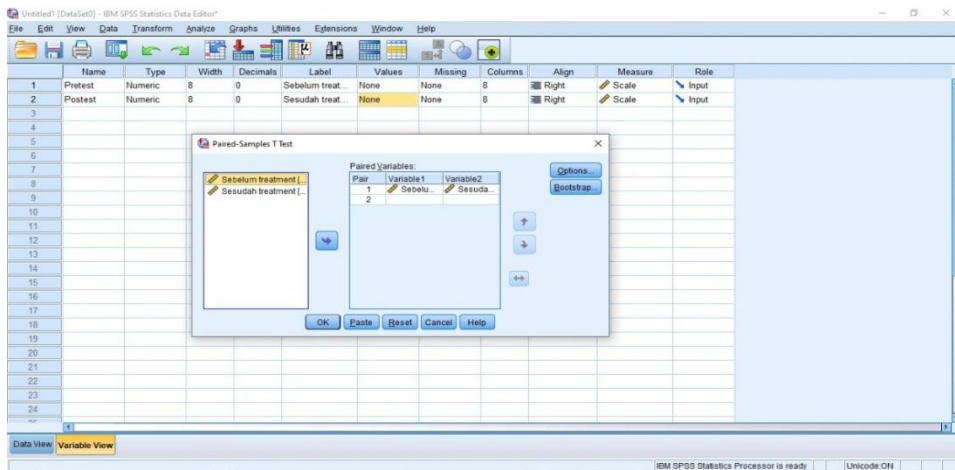

5. Kemudian terakhir akan muncul hasil nilai dari uji T pada gambar sebagai berikut:

Paired Samples Statistics

		Mean	N	Std. Deviation	Std. Error Mean
Pair 1	Sebelum treatment	59,16	19	10,292	2,361
	Sesudah treatment	85,26	19	5,665	1,300

Paired Samples Correlations

		N	Correlation	Sig.
Pair 1	Sebelum treatment & Sesudah treatment	19	,370	,119

Paired Samples Test

		Paired Differences			95% Confidence Interval of the Difference		t	df	Sig. (2-tailed)
		Mean	Std. Deviation	Std. Error Mean	Lower	Upper			
Pair 1	Sebelum treatment - Sesudah treatment	-26,105	9,490	2,235	-30,800	-21,410	-11,702	18	,000

Lampiran 5

RENCANA PELAKSANAAN PEMBELAJARAN

(RPP)

IDENTITAS	Nama Sekolah	MTs. Nurul Islam Banjarmasin	Mata Pelajaran	Bahasa Arab
	Kelas	VIII	Tema/ Sub tema	السَّاعَة/ الحوار
	Alokasi Waktu	1 × 45 menit	Pertemuan	Treatment Ke-4
TUJUAN	Setelah mengikuti proses pembelajaran diharapkan:			
	<ol style="list-style-type: none"> 1. Siswa dapat melafalkan الحوار dalam materi السَّاعَة dengan benar 2. Siswa dapat memahami الحوار dalam materi السَّاعَة dengan baik 3. Siswa dapat menyebutkan <i>mufradat</i> baru pada teks الحوار dalam materi السَّاعَة dengan benar. 4. Siswa dapat mengetahui Qawaid pada teks الحوار dalam materi السَّاعَة dengan benar. 5. Siswa dapat melancarkan الحوار dalam materi السَّاعَة dengan baik. 			
MEDIA	Buku LKS, Modul Bahasa Arab Kelas 8 Semester ganjil KTSP			
PROSES PEMBELAJARAN	Pendahuluan	<ol style="list-style-type: none"> 1. Membuka pembelajaran dengan salam dan menanyakan kabar. 2. Memulai pembelajaran dengan Do'a. 3. Melakukan absensi kehadiran. 4. Mengulang sedikit materi yang telah lalu. 		
	Kegiatan Inti	<ol style="list-style-type: none"> 1. Guru menyebutkan judul pembahasan yang diajarkan kepada siswa. 2. Guru menjelaskan materi السَّاعَة yang akan dipelajari. 3. Guru menjelaskan strategi الحوار المتسلسل tersebut. 4. Guru memberikan contoh penggunaan strategi الحوار المتسلسل mengenai tema السَّاعَة 5. Guru dan siswa lainnya mempraktekkan strategi الحوار المتسلسل tersebut. 		
	Penutup	<ol style="list-style-type: none"> 1. Menyimpulkan materi pembelajaran. 2. Memberikan motivasi serta pesan moral. 3. Menutup pembelajaran dengan Do'a. 4. Mengucapkan Salam. 		
PENILAIAN	Rasa ingin tahu	Melalui pengamatan pada proses pembelajaran		
	Tanggung Jawab	Melalui pengamatan pada proses dan hasil pembelajaran		
	Pengetahuan dan Keterampilan	Melalui diskusi, tanya jawab, tes lisan dan tugas yang diberikan guru pada proses pembelajaran dan penugasan.		

Bentuk Instrumen Penilaian

No	Nama Siswa	Aspek Penilaian	Keterangan					
			1	2	3	4	5	6
		Pelafalan (vokal/tekanan)						
		Kelancaran						
		Qawaid (tata bahasa)						
		Pemahaman (respon)						
		Kosa kata (mufradat)						

Keterangan:

1 = Sangat Kurang 3 = Cukup 5 = Baik Sekali

2 = Kurang 4 = Baik 6 = Sempurna

Indikator Instrumen

No	Indikator Pencapaian Target	Penilaian		
		Teknik	Bentuk Instrumen	Instrumen
1.	Melafalkan dialog (Hiwar) berbahasa Arab dengan pengucapan dan intonasi yang baik	Tes Lisan	Praktik percakapan	1,2,3,4,5,6
2.	Melancarkan dialog (al-Hiwar) dengan siswa mengenai topik tentang jam dengan baik.	Tes Lisan	Praktik Percakapan	1,2,3,4,5,6
3.	Memahami dialog (Hiwar) dengan siswa mengenai topik tentang jam secara baik	Tes Lisan	Praktik Percakapan	1,2,3,4,5,6
4.	Menyebutkan mufradat baru pada dialog (Hiwar) dengan siswa mengenai topik tentang jam secara benar	Tes Lisan	Praktik Percakapan	1,2,3,4,5,6
5.	Mengetahui Qawaid dalam bahasa arab pada dialog (Hiwar) dengan siswa mengenai topik tentang jam secara baik	Tes Lisan	Praktik Percakapan	1,2,3,4,5,6

Guru Mata Pelajaran

Ahmad Sofyan Tsauri, S.Pd.I,
M.Pd

NIP. 198103312007101001

Banjarmasin, 27 September
2022

Peneliti

Gusti Mashun

NIM. 180101020182

Mengetahui;
Kepala Sekolah
Mts. Nurul Islam

Drs. H. Bahri

NIP.196705112005011005

Lampiran 6

Materi Pembelajaran

مادة الدرس

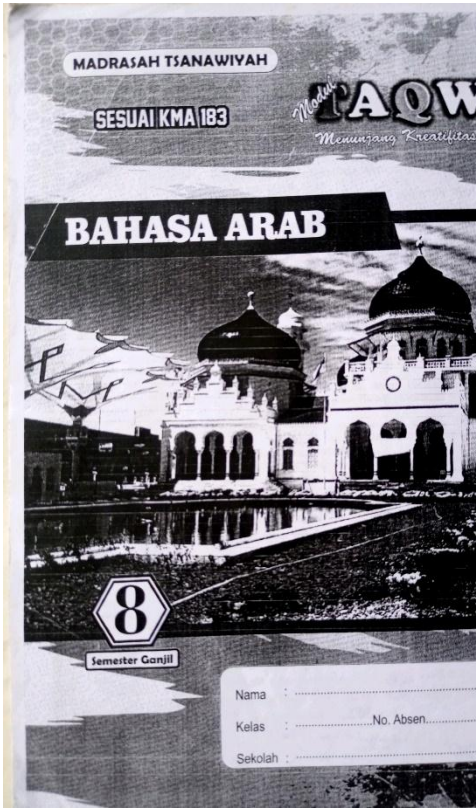

السَّاعَةُ

	+ كم الساعة الآن ؟ - الساعة الخامسة والنصف
	+ في أي ساعة تذهب ؟ - في الساعة السادسة
	+ كم ساعة تدرس في اليوم ؟ - حوالي سبع ساعات

السَّاعَةُ الْخَامِسَةُ وَ الرُّبْعُ	السَّاعَةُ الثَّالِثَةُ إِلَى الرُّبْعِ	السَّاعَةُ الْعَاشِرَةُ وَ النِّصْفِ	السَّاعَةُ السَّابِعَةُ

أصلي الصبح	أتناول الفطور	أذهب إلى المدرسة

تبادل الأسئلة والأجوبة عن الساعة مع صديقك !

+ كم الساعة الآن ؟		- الساعة الواحدة
+ كم الساعة الآن ؟		- الساعة الثانية
+ كم الساعة الآن ؟		- الساعة الثالثة
+ كم الساعة الآن ؟		- الساعة الرابعة
+ كم الساعة الآن ؟		- الساعة الخامسة
+ كم الساعة الآن ؟		- الساعة السادسة

Modul Bahasa Arab / Kelas 8 / Semester Ganjil KTS

+ كم الساعة الآن ؟		- الساعة السابعة
+ كم الساعة الآن ؟		- الساعة الثامنة
+ كم الساعة الآن ؟		- الساعة التاسعة

Pukul ... lebih (و)

تذهب إلى المدرسة ...		في الساعة السادسة والرُّبْعِ
تذهب إلى المدرسة ...		في الساعة السادسة والنِّصْفِ
تذهب إلى المدرسة ...		في الساعة السادسة وخمس دقائق
تذهب إلى المدرسة ...		في الساعة السادسة وعشر دقائق

Pukul ... kurang (إلى)

تذهب إلى المدرسة ...		في الساعة السادسة إلى الرُّبْعِ
----------------------	--	---------------------------------

Modul Bahasa Arab / Kelas 8 / Semester Ganjil KTS

السَّابِعَةُ	سَبْعَةٌ	٧	الوَاحِدَةُ	وَاحِدَةٌ	١
الثَّامِنَةُ	ثَمَانِيَةٌ	٨	الثَّانِيَةُ	إِثْنَانِ	٢
التَّاسِعَةُ	تِسْعَةٌ	٩	الثَّالِثَةُ	ثَلَاثَةٌ	٣
العَاشِرَةُ	عَشْرَةٌ	١٠	الرَّابِعَةُ	أَرْبَعَةٌ	٤
الحَادِيَةُ عَشْرَةٌ	أَحَدَ عَشَرَ	١١	الخَامِسَةُ	خَمْسَةٌ	٥
الثَّانِيَةُ عَشْرَةٌ	إِثْنَا عَشَرَ	١٢	السَّادِسَةُ	سِتَّةٌ	٦

Untuk menyatakan lebih (lewat) digunakan kata وَ dan untuk menyatakan kurang digunakan kata إِلا . Contoh:

- ١- كم السَّاعَةُ ؟ 07.55..... السَّاعَةُ
السَّاعَةُ الثَّامِنَةُ إِلا خَمْسَ دَقَائِقَ .
- ١- كم السَّاعَةُ ؟ 09.30
السَّاعَةُ التَّاسِعَةُ وَالتَّصْنِفُ .
- ٢- كم السَّاعَةُ ؟ 02.05
السَّاعَةُ الثَّانِيَةُ وَخَمْسَ دَقَائِقَ .
- ٤- كم السَّاعَةُ ؟ 11.10
السَّاعَةُ الحَادِيَةُ عَشْرَةَ وَعَشْرَ دَقَائِقَ .
- ٥- كم السَّاعَةُ ؟ 11.50.....
السَّاعَةُ الثَّانِيَةُ عَشْرَةَ إِلا عَشْرَ دَقَائِقَ .
- ٦- كم السَّاعَةُ ؟ 04.15
السَّاعَةُ الرَّابِعَةَ وَالرُّبْعَ .

٧- كم الساعة ؟ 04.45

. الساعة الثالثة الأ ربع

٨- كم الساعة ؟ 05.45

. الساعة السادسة الأ ربع

٩- كم الساعة ؟ 10.45

. الساعة الحادية عشرة الأ ربع

١٠- كم الساعة ؟ 06.10

. الساعة السادسة و عشر دقائق

3. دقائق artinya menit. Bentuk jamaknya adalah

Contoh penggunaannya adalah sebagai berikut.

a. Jam 02.01: الساعة الثانية و دقيقة

b. Jam 06.02 : الساعة السادسة و دقيقتان

c. Jam 10.03 : الساعة العاشرة و ثلاث دقائق 3 ✓

d. Jam 03.55 : الساعة الرابعة الأ خمساً

e. Jam 09.09 : الساعة التاسعة و تسع دقائق

4. Keterangan waktu seperti صباحاً (pagi), نهاراً (siang hari), مساءً (sore) dan ليلاً (malam) digunakan untuk menegaskan waktu yang dimaksud secara lebih spesifik.

Contoh:

٤- الساعة التاسعة ليلاً

٥- نذهب إلى المدرسة في الساعة

السابعة صباحاً

١- الساعة الخامسة صباحاً

٢- الساعة الثانية نهاراً

٣- الساعة الرابعة مساءً

مثال: تَشْرَبُ / القهوةَ / هـ = + : في أَيِّ سَاعَةٍ تَشْرَبُ القهوةَ ؟

- : في السَّاعَةِ الحَامِسَةِ

١- تَرْوُزُ / المَشْحَفَ / ٦,٣٠ = + :

..... : -

٢- تَذْهَبُ / إِلَى المَكْتَبَةِ / ١١,١٢ = + :

..... : -

٣- تَلْعَبُ / كُرَةَ الطَّائِرَةِ / ١١ = + :

..... : -

٤- تَقْرَأُ / الكِتَابَ / ٧ = + :

..... : -

٥- تَكْتُبُ / الرِّسَالَةَ / ٩ = + :

..... : -

٦- تَطْبِخُ / الطَّعَامَ / ١٥,٨ = + :

..... : -

٧- تَأْكُلُ / الرُّزْءَ / ٨,٠٠ = + :

..... : -

٨- تَذْهَبُ / إِلَى السُّوقِ / ٧,٣٠ = + :

..... : -

تدريب (٥) أجزِ الحِوَارَ مَعَ صَدِيقِكَ كَمَا يَلِي!

١- في أَيِّ سَاعَةٍ تَذْهَبُ إِلَى المَدْرَسَةِ صَبَاحًا ؟

.....

٢- هَلْ تَذْهَبُ بَعْدَ تَنَاوُلِ الفُطُورِ ؟

.....

٣- كَمِ السَّاعَةِ الآنَ ؟

.....

٤- كَمِ سَاعَةٍ يَسْتَفْرِقُ الذَّهَابَ إِلَى سُوْلُو ؟

.....

٥- مَتَى تَسْتَقِطُ مِنَ النُّوْمِ ؟

.....

Lampiran 7

(Pre-Test dan Post-Test)الساعة Soal Materi Tentang Jam

أ = مَا اسْمُكَ؟

ب = فِي أَيِّ سَاعَةٍ تَفْتَحُ الدُّكَّانُ؟

أ = مَا اسْمُكَ؟

ب = فِي أَيِّ سَاعَةٍ تَتَنَاوَلُ الْإِفْطَارُ؟

أ = مَا اسْمُكَ؟

ب = مَتَى تُصَلِّي الْفَجْرَ؟

أ = مَا اسْمُكَ؟

ب = مَتَى تُصَلِّي الْمَغْرِبَ؟

أ = مَا اسْمُكَ؟

ب = مَتَى وَفَتَ تُصَلِّي الْعِشَاءَ؟

أ = مَا اسْمُكَ؟

ب = مَتَى وَفَتَ تُصَلِّي الْعَصْرَ؟

أ = مَا اسْمُكَ؟

ب = مَتَى وَفَتَ تُصَلِّي الظُّهْرَ؟

أ = مَا اسْمُكَ؟

ب = فِي السَّاعَةِ تَغْتَسِلُ فِي الصَّبَاحِ؟

أ = مَا اسْمُكَ؟

ب = فِي أَيِّ سَاعَةٍ تَقْرَأُ الْقُرْآنَ؟

أ = مَا اسْمُكَ؟

ب = فِي أَيِّ سَاعَةٍ تَذْهَبُ إِلَى الْحَدِيقَةِ؟

أ = مَا اسْمُكَ؟

ب = كَيْمِ السَّاعَةِ تَنَامُ لَيْلًا؟

أ = مَا اسْمُكَ؟

ب = مَتَى تَعْلُقُ الدُّكَّانُ؟

أ = مَا اسْمُكَ؟

ب = مَتَى تَتَنَاوَلُ الْيَلَاءَ؟

أ = مَا اسْمُكَ؟

ب = كَيْمِ سَاعَةِ بِيَدِ الدَّرْسِ الْأَوَّلِ؟

أ = مَا اسْمُكَ؟

ب = مَتَى تَسْتَيْقِظُ مِنَ النَّوْمِ؟

أ = مَا اسْمُكَ؟

ب = مَتَى تَنَامُ نَهْرًا؟

أ = مَا اسْمُكَ؟

ب = فِي أَيِّ سَاعَةِ تُدَاكِرُ الدَّرْسَ؟

أ = مَا اسْمُكَ؟

ب = فِي أَيِّ سَاعَةِ تَرْجِعُ مِنَ الْمَدْرَسَةِ؟

أ = مَا اسْمُكَ؟

ب = مَتَى تَغْسِلُ الصَّحْنَ؟

Lampiran 8

(الساعة)Jawaban Siswa Pada Soal Materi Tentang Jam

فرقة ١

عائشة : مَا اسْمُكَ؟

حسي : أَنَا حَسْبِي. وَ مَا اسْمُكَ؟

عائشة : أَنَا عَائِشَةُ، فِي أَيِّ سَاعَةِ تَفْتَحُ الدُّكَّانُ؟

حسي : اه، فِي السَّاعَةِ ثَمَانِيَةَ صَبَاحًا. وَ مَا اسْمُكَ؟

الزهراء : أَنَا الزَّهْرَاءُ. وَ مَا اسْمُكَ؟

حسي : أَنَا حَسْبِي. فِي أَيِّ سَاعَةِ تَتَنَاوَلُ الْإِفْطَارُ؟

الزهراء : فِي السَّاعَةِ السَّادِسَةِ وَالنِّصْفِ. وَ اسْمُكَ؟

أندرايسا: أَنَا أَنْدَرَايسَا. وَ اسْمُكَ؟

الزهراء : أَنَا الزَّهْرَاءُ، مَتَى تُصَلِّي الْفَجْرَ؟

أندرايسا: فِي السَّاعَةِ الْخَامِسَةِ وَالنِّصْفِ. مَا اسْمُكَ؟

عائشة : أَنَا عَائِشَةُ، وَ مَا اسْمُكَ؟

أندرايسا: أَنَا أَنْدَرَايسَا. يَا عَائِشَةُ مَتَى تُصَلِّي الْمَغْرِبَ؟

عائشة : فِي السَّاعَةِ السَّابِعَةِ لَيْلًا.

فرقة ٢

نزوى : مَا اسْمُكَ؟

أحمد نظمي: أَنَا أَحْمَدُ نَظْمِي، وَ مَا اسْمُكَ؟

نزوى : أَنَا نَزْوَى. مَتَى وَقْتُ تُصَلِّي العِشَاءَ؟

أحمد نظمي: فِي السَّاعَةِ الثَّامِنَةَ لَيْلًا. مَا اسْمُكَ؟

نايلا : إِسْمِي نَائِلَا، وَ اسْمُكَ؟

أحمد نظمي: أَنَا أَحْمَدُ نَظْمِي. يَا نَائِلَا، مَتَى وَقْتُ تُصَلِّي العَصْرِ؟

نايلا : فِي السَّاعَةِ الرَّابِعَةَ مَسَاءً. مَا اسْمُكَ؟

عزمي : أَنَا عَزْمِي، وَ مَا اسْمُكَ؟

نايلا : إِسْمِي نَائِلَا، مَتَى وَقْتُ تُصَلِّي الظُّهْرِ؟

عزمي : فِي السَّاعَةِ الْوَاحِدَةِ وَ عَشْرُ دَقَائِقٍ. وَ مَا اسْمُكَ؟

نزوى : أَنَا نَزْوَى، وَ أَنْتَ مَا اسْمُكَ؟

عزمي : أَنَا عَزْمِي، فِي أَيِّ السَّاعَةِ تَعْتَسِلُ مَلَابِسَ؟

نزوى : فِي السَّاعَةِ الْخَامِسَةِ مَسَاءً.

فرقة ٣

حاكم : مَا اسْمُكَ؟

إردا : أَنَا إِردَا، وَ مَا اسْمُكَ؟

حاكم : أَنَا حَاكِمٌ، يَا إِزْدَا فِي أَيِّ السَّاعَةِ تَقْرَأُ الْقُرْآنَ؟

إردا : فِي السَّاعَةِ الثَّامِنَةِ لَيْلًا بَعْدَ صَلَاةِ الْعِشَاءِ. وَ مَا اسْمُكَ؟

فوزان : أَنَا فَوْزَانٌ، وَ مَا اسْمُكَ؟

إردا : أَنَا إِزْدَا، يَا فَوْزَانِ فِي أَيِّ السَّاعَةِ تَذْهَبُ إِلَى الْحَدِيقَةِ؟

فوزان : فِي السَّاعَةِ السَّادِسَةِ وَالنِّصْفِ صَبَاحًا. وَ مَا اسْمُكَ؟

يونيُو : أَنَا يُونِيُو، وَ مَا اسْمُكَ؟

فوزان : أَنَا فَوْزَانٌ، يَا يُونِيُو كَمِ السَّاعَةِ تَنَامُ لَيْلًا؟

يونيُو : فِي السَّاعَةِ الْوَاحِدَةِ لَيْلًا. وَ مَا اسْمُكَ؟

حاكم : أَنَا حَاكِمٌ، وَ مَا اسْمُكَ؟

يونيُو : أَنَا يُونِيُو، يَا حَاكِمَ مَتَى تَعْلِقُ الدُّكَّانُ؟

حاكم : فِي السَّاعَةِ عَشْرَةَ لَيْلًا.

فرقة ٤

أغيل : مَا اسْمُكَ؟

عسقلاني : أَنَا عَسْقَلَانِي، وَ مَا اسْمُكَ؟

أغيل : أَنَا أَغِيلٌ. مَتَى تَتَنَاوَلُ لَيْلًا؟

عسقلاني : فِي السَّاعَةِ السَّابِعَةِ لَيْلًا. مَا اسْمُكَ؟

إروين : إِسْمِي إِرْوِينٌ، وَ اسْمُكَ؟

عسقلاني: أَنَا عَسْقَلَانِي. كَمِ السَّاعَةِ يَبْدَأُ الدَّرْسَ الْأَوَّلُ؟

إروين : فِي السَّاعَةِ التَّاسِعَةِ لَيْلًا. مَا اسْمُكَ؟

حافظ : أَنَا حَافِظٌ، وَ مَا اسْمُكَ؟

إروين : أَنَا إروين، مَتَى تَسْتَيْقِظُ مِنَ النَّوْمِ؟

حافظ : فِي السَّاعَةِ الْخَامِسَةِ إِلَّا عَشْرَ دَقَائِقٍ. وَ مَا اسْمُكَ؟

أغيل : أَنَا أَغِيلٌ، وَ مَا اسْمُكَ؟

حافظ : أَنَا حَافِظٌ، مَتَى تَنَامُ نَهْرًا؟

أغيل : فِي السَّاعَةِ الْوَاحِدَةِ نَهْرًا.

فرقة ٥

يزيد : مَا اسْمُكَ؟

رفقي : إِسْمِي رِفْقِي، وَ مَا اسْمُكَ؟

يزيد : إِسْمِي يَزِيدُ، يَا رِفْقِي فِي أَيِّ السَّاعَةِ تُدَاكِرُ الدَّرْسُ؟

رفقي : فِي السَّاعَةِ السَّابِعَةِ لَيْلًا بَعْدَ الْمَغْرِبِ. وَ مَا اسْمُكَ؟

إقبل : إِسْمِي إِقْبَلُ، وَ مَا اسْمُكَ؟

رفقي : إِسْمِي يَزِيدُ، يَا إِقْبَلُ فِي أَيِّ السَّاعَةِ تَرْجِعُ مِنَ الْمَدْرَسَةِ؟

إقبل : فِي السَّاعَةِ الثَّانِيَةِ نَهَارًا. وَ مَا اسْمُكَ؟

يزيد : إِسْمِي يَزِيدُ، وَ مَا اسْمُكَ؟

إِقبل : إِسْمِي إِقبلُ، يا زَيْدُ متى تَغْسِلُ الصَّحْنُ؟

يزيد : في السَّاعَةِ السَّادِسَةِ صَبْحًا.

Lampiran 9

توثيق البحث

SURAT PERSETUJUAN

Kepada YTH.

Wakil Dekan bidang Akademik FTK UIN Antasari
Cp. Pengelola Biro Skripsi FTK UIN Antasari
di Banjarmasin

Assalamu'alaikum wa rahmatullahi wa barakatuh

Saya yang bertanda tangan di bawah ini:

Nama : Gusti Mashun
NIM : 180101020182
Jur/Prodi : S1- Pendidikan Bahasa Arab
Fakultas : Tarbiyah dan Keguruan UIN Antasari Banjarmasin
Semester : 8 (Delapan)
No HP : 0812-8561-3294

Mengajukan proposal Skripsi yang berjudul :

”فعالية استخدام إستراتيجية الحوار المتسلسل لترقية مهارة الكلام لدى طلبة

الصف الثامن من مدرسة نور الإسلام المتوسطة الإسلامية بنجرماسين”

Bersama ini saya lampirkan beberapa persyaratan sebagai berikut:

1. Surat Persetujuan dari Dosen Akademik
2. Foto copy KTM aktif
3. Bukti telah mengambil mata kuliah Metodologi Penelitian dibuktikan dengan Transkrip Nilai
4. Satu rangkap Proposal Skripsi

Demikian Surat Persetujuan ini dibuat agar dapat diketahui dan dipergunakan sebagaimana mestinya.

Wassalamualaikum wa rahmatullahi wa barakatuh.

Mengetahui & Menyetujui
Dosen Penasehat Akademik

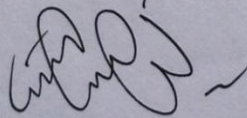

Dr. Taufiqurrahman, S.Ag., M.Ed.
NIP. 197409201999031004

Banjarmasin, 18/ 02/ 2022
Mahasiswa(i) ybs

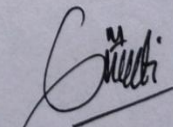

Gusti Mashun
NIM. 180101020182



KEPUTUSAN DEKAN FAKULTAS TARBIYAH DAN KEGURUAN
UIN ANTASARI BANJARMASIN
NOMOR 149 TAHUN 2022
TENTANG
PENETAPAN DOSEN PEMBIMBING SKRIPSI SEMESTER GENAP
TAHUN AKADEMIK 2021/2022

DEKAN FAKULTAS TARBIYAH DAN KEGURUAN UIN ANTASARI,

- Menimbang : a. bahwa untuk kelancaran mahasiswa Fakultas Tarbiyah dan Keguruan UIN Antasari Banjarmasin membuat skripsi, maka perlu menetapkan Dosen-Dosen Fakultas Tarbiyah dan Keguruan untuk menjadi pembimbing;
- b. bahwa nama-nama sebagaimana tersebut dalam Surat Keputusan ini dipandang mampu dan cakap untuk ditetapkan sebagai Dosen Pembimbing Skripsi dimaksud.

- Mengingat : 1. Undang-Undang RI No. 20 Tahun 2003 tentang Sistem Pendidikan Nasional;
2. Peraturan Presiden RI Nomor 36 Tahun 2017 tanggal 3 April 2017 tentang Universitas Islam Negeri Antasari Banjarmasin;
3. Peraturan Pemerintah No. 60 Tahun 1999 tentang Pendidikan Tinggi;
4. Surat Keputusan Menteri Agama No. 30 Tahun 2017 tentang Organisasi dan Tata Kerja UIN Antasari;
5. Surat Keputusan Menteri Agama No. 36 Tahun 2017 tentang Statuta UIN Antasari Banjarmasin;
6. Keputusan Rektor IAIN No. 217A Tahun 2012 tentang Perubahan atas Keputusan Rektor No. 72 Tahun 2007 tentang Pedoman Penulisan Skripsi Program Strata Satu (S-1) IAIN Antasari Banjarmasin.

- Memperhatikan : Hasil Sidang Tim Penguji Proposal Skripsi Mahasiswa Hari Jumat, tanggal 14 Januari 2022

MEMUTUSKAN:

- Menetapkan : KEPUTUSAN DEKAN FAKULTAS TARBIYAH DAN KEGURUAN UIN ANTASARI TENTANG PENETAPAN DOSEN PEMBIMBING SKRIPSI MAHASISWA SEMESTER GENAP TAHUN AKADEMIK 2021/2022

- Pertama : Menunjuk dan menugaskan kepada:

1. Nama : Dr. Taufiqurrahman, S.Ag, M.Ed
NIP/NUP : 197409201999031004
Pangkat/Golongan : Penata Muda Tingkat I/III/d
Jabatan Akademik : Lektor
Sebagai Pembimbing Bidang **Konten dan Metode**
2. Nama : M. Kamil Ramma Oensyar, S.Pd.I, M.Pd
NIP/NUP : 201701041
Pangkat/Golongan : Penata III/c
Jabatan Akademik : Lektor
Sebagai Pembimbing Bidang **Bahasa dan Teknik Penulisan**
Untuk membimbing mahasiswa penyusun skripsi:
Nama : Gusti Mashun
NIM : 180101020182
Jurusan/Prodi : Strata satu (S1) Pendidikan Bahasa Arab
Judul Skripsi :

فعالية استخدام إستراتيجية الحوار المتسلسل لترقية مهارة الكلام لدى طلبة الصف الثامن

في مدرسة نور الإسلام المتوسطة الإسلامية بنجرماسين

- Kedua : Biaya akibat dikeluarkannya keputusan ini dibebankan kepada DIPA UIN Antasari Banjarmasin.

- Ketiga : Keputusan ini berlaku sejak tanggal ditetapkan, dengan ketentuan bahwa apabila terdapat kekeliruan dalam penetapan ini, maka akan diadakan perbaikan dan perubahan seperlunya.

Ditetapkan di Banjarmasin
pada tanggal 06 Juli 2022



Tembusan:

1. Dekan FTK UIN Antasari Banjarmasin
2. Wakil Dekan 1 FTK UIN Antasari Banjarmasin;
3. Prodi S1 PBA;
4. Dosen Pembimbing;
5. Mahasiswa



**KEMENTERIAN AGAMA REPUBLIK INDONESIA
UNIVERSITAS ISLAM NEGERI ANTASARI
FAKULTAS TARBIYAH DAN KEGURUAN
BIRO SKRIPSI**

Jalan Jenderal Ahmad Yani KM. 4,5 Banjarmasin
Telepon (0511) 3253939 Faksimile (0511) 3274492
Email: flk.antasari@gmail.com Web: www.ftk.iain-antasari.ac.id

SEMINAR PROPOSAL SKRIPSI

Hari/Tanggal : Kamis, 02 Juni 2022

Judul Proposal Skripsi :

فعالية استخدام إستراتيجية الحوار المتسلسل لترقية مهارة الكلام لدى طلبة الصف الثامن
من مدرسة نور الإسلام المتوسطة الإسلامية بنجرماسين

Nama Penyaji /NIM : Gusti Mashun/180101020182

Dosen Pembimbing : Dr. Taufiqurrahman, S.Ag., M.Ed.

: H. M. Kamil Ramma Oensyar, M.Pd.

Ruang Seminar : Lokal PBA/2.17

Alamat Rumah : JL. PLN LAMA RT/RW. 07/01 Sungai Danau Satu Tanah Bumbu.

Penanggap Utama : Muhammad Salni

Penanggap Umum :1. Ahmad Hijrianur

2. Muhammad Rizal Al-Farisi

3. Sofia Darmayani

Banjarmasin, 02 Juni 2022

Pembimbing,
(Konten & Metodologi)

Dr. Taufiqurrahman, S.Ag., M.Ed.
NIP. 197409201999031004

Pembimbing,
(Bahasa & Teknik Penulisan)

H.M. Kamil Ramma Oensyar, M.Pd.
NIP. 201701041

Moderator,

Muhammad Rizwan Ilhami, S.Pd.
NIP. -

Catatan :

1. Blanko ditandatangani oleh Pembimbing dan Moderator sewaktu kegiatan seminar dilaksanakan.
2. Blanko ini segera diserahkan ke **Biro Skripsi** setelah kegiatan seminar dilaksanakan.



KEMENTERIAN AGAMA REPUBLIK INDONESIA
UNIVERSITAS ISLAM NEGERI ANTASARI
FAKULTAS TARBIYAH DAN KEGURUAN
BIRO SKRIPSI

Jalan Jenderal Ahmad Yani KM. 4,5 Banjarmasin
Telepon (0511) 3253939 Faksimile (0511) 3274492
Email: ftk.antasari@gmail.com Web: www.ftk.iain-antasari.ac.id

CATATAN SEMINAR PROPOSAL SKRIPSI

1. Nama Mahasiswa : Gusti Mashun
2. N I M : 180101020182
3. Program Studi : S1-Pendidikan Bahasa Arab
4. Judul Proposal Skripsi :

دعالية استخدام إستراتيجية الحوار المتسلسل لتزقية مهارة الكلام لدى طلبة
نصف الثامن من مدرسة نور الإسلام المتوسطة الإسلامية بنجرماسين

5. Dosen Pembimbing : Dr. Taufiqurrahman, S.Ag., M.Ed.
: H. M. Kamil Ramma Oensyar, M.Pd.
6. Catatan Hasil Seminar :

NO	Catatan/saran Penanggap	NO	Catatan/saran Dosen
	<ul style="list-style-type: none">- Kurangnya referensi Arab- Perbaiki teknik penulisan sesuai kaidah Arab- Latar belakang masalah lebih diperincikan.- Perbaiki penulisan footnote sesuai pedoman Skripsi		<ul style="list-style-type: none">- Tambahkan teori al-Humair al-mutasarifil Saifa fawaidul lughah - laughah purbatin (الحوار المتسلسل)- Memperjelas latar belakang masalah.- Perbaiki penulisan footnote.- Gelar akademik pada footnote tidak perlu di tulis

Banjarmasin, 02 Juni 2022
Moderator,

Muhammad Rizwan Ilhami, S.Pd.
NIP: -

Catatan :
Lembaran seminar ini, diisi oleh moderator

SURAT PERSETUJUAN RISET

Skripsi yang berjudul :

فعالية استخدام إستراتيجية الحوار المتسلسل لترقية مهارة الكلام لدى طلبة الصف الثامن من مدرسة نور الإسلام المتوسطة الإسلامية بنجرماسين

Ditulis oleh : Gusti Mashun
NIM : 180101020182
Jurusan : S1 – Pendidikan Bahasa Arab
Semester : Delapan (VIII)
Alamat : Jl. A.Yani KM. 4,5 Komp. AMD 2 Besar gg. Amanah RT.35 RW. 02 Kel. Pekapuran Raya Kota Banjarmasin

Setelah diteliti dan diadakan perbaikan seperlunya, kami dapat memberikan persetujuan kepada mahasiswa yang bersangkutan untuk melakukan riset, dengan arahan dan bimbingan dosen pembimbing, riset akan dilaksanakan pada :

Tempat Riset : MTs Nurul Islam Banjarmasin
Daerah Tempat Riset : Kota Banjarmasin

Banjarmasin, 27 Juli 2022

Mengetahui,

Pembimbing
Bidang Konten dan Metodologi

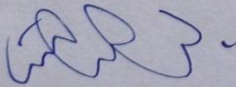

Dr. Taufiqurrahman, S.Ag, M.Ed
NIP. 197409201999031004

Pembimbing
Bidang Bahasa dan Teknik Penulisan

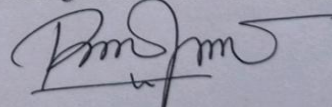

H. M. Kamil Ramma Oensyar, M.Pd
NIP. 201701041



KEMENTERIAN AGAMA REPUBLIK INDONESIA
UNIVERSITAS ISLAM NEGERI ANTASARI
FAKULTAS TARBİYAH DAN KEGURUAN
Jalan Jenderal Ahmad Yani KM. 4,5 Banjarmasin
Telepon (0511) 3253939 Faksimile (0511) 3274492
Email: ftk@uin-antasari.ac.id Web: www.ftk.uin-antasari.ac.id

Nomor : B-2102 /Un.14/III.1/PP.00.9/08/2022 3 Agustus 2022
Sifat : Penting
Lampiran : 1 (satu) berkas
Hal : Riset dalam Rangka Penyusunan Skripsi

Yth. **Kepala MTs Nurul Islam Banjarmasin**
Kota Banjarmasin

Banjarmasin

Assalamu'alaikum Warahmatullah Wabarakatuh

Sehubungan rencana penelitian yang akan dilaksanakan oleh mahasiswa (i) dalam rangka penyusunan skripsi, maka dengan ini kami mohon izin serta bantuan Bapak/Ibu agar kiranya berkenan memberikan informasi/data yang diperlukan oleh :

Nama : Gusti Mashun
N I M : 180101020182
Jurusan : S1 Pendidikan Bahasa Arab (PBA)
Fakultas : Tarbiyah dan Keguruan
Alamat : Jl. A. Yani Km.4,5 Komp. AMD 2 Besar Gang Amanah Rt.35
Rw.02 Kel. Pekapuran Raya Kec. Banjarmasin Timur Kota
Banjarmasin.
No HP : 85751274519

Demikian surat ini kami sampaikan, atas perhatian dan perkenan Bapak/Ibu serta kerjasamanya yang baik kami ucapkan terima kasih.

Wassalamu'alaikum Warahmatullah Wabarakatuh



Tembusan :
Dekan Fakultas Tarbiyah dan Keguruan UIN Antasari.



KEMENTERIAN AGAMA REPUBLIK INDONESIA
UNIVERSITAS ISLAM NEGERI ANTASARI
FAKULTAS TARBİYAH DAN KEGURUAN
Jalan Jenderal Ahmad Yani KM. 4,5 Banjarmasin
Telepon (0511) 3253939 Faksimile (0511) 3274492
Email: ftk@uin-antasari.ac.id Web: www.ftk.uin-antasari.ac.id

SURAT RISET

Nomor: B-2102 /Un.14/III.1/PP.00.9/08/2022

Yang bertanda tangan Wakil Dekan Bidang Akademik dan Kelembagaan Fakultas Tarbiyah dan Keguruan UIN Antasari, dengan ini menugaskan kepada :

Nama : Gusti Mashun
Nomor Induk Mahasiswa : 180101020182
Semester : DELAPAN (VIII)
Alamat : Jl. A. Yani Km.4,5 Komp. AMD 2 Besar Gang Amanah Rt.35 Rw.02 Kel. Pekapuran Raya Kec. Banjarmasin Timur Kota Banjarmasin.
Tugas : Melakukan Riset / Penelitian Ilmiah dalam rangka pengumpulan data untuk penyusunan Skripsi Sarjana dengan Judul :

فعالية استخدام إستراتيجية الحوار المتسلسل لترقية مهارة الكلام لدى طلبة الصف الثامن من مدرسة نور الإسلام المتوسطة الإسلامية بنجرماسين

Tempat yang dituju : MTs Nurul Islam Banjarmasin
Barang yang dibawa : Seperangkat alat riset
Lamanya Riset : 2 (Dua) bulan
Dari tanggal : 07 Agustus 2022
Sampai dengan tanggal : 06 Oktober 2022

Demikian Surat Riset ini diberikan kepada ybs, agar pihak-pihak yang berkepentingan dapat memberikan bantuan seperlunya.

Banjarmasin, 3 Agustus 2022

Wakil Dekan Bidang Akademik
dan Kelembagaan,



Mahasiswa yang bersangkutan,

Gusti Mashun
NIM. 180101020182



KEMENTERIAN AGAMA REPUBLIK INDONESIA
UNIVERSITAS ISLAM NEGERI ANTASARI
FAKULTAS TARBIYAH DAN KEGURUAN
Jalan Jenderal Ahmad Yani KM. 4,5 Banjarmasin
Telepon (0511) 3253939 Faksimile (0511) 3274492
Email: ftk@uin-antasari.ac.id Web: www.ftk.uin-antasari.ac.id

Nomor : B-2161/Un.14/III.1/PP.00.9/08/2022
Sifat : Penting
Lampiran : I (satu) berkas
Hal : Riset dalam Rangka Penyusunan Skripsi

3 Agustus 2022

Yth.
.....
.....

Assalamu'alaikum Wr. Wb.

Sehubungan rencana penelitian yang akan dilaksanakan oleh mahasiswa (i) dalam rangka penyusunan skripsi, maka dengan ini kami mohon izin serta bantuan Bapak/Ibu agar kiranya berkenan memberikan informasi/data yang diperlukan oleh :

Nama : Gusti Mashun
N I M : 180101020182
Jurusan : S1 Pendidikan Bahasa Arab (PBA)
Fakultas : Tarbiyah dan Keguruan
Alamat : Jl. A. Yani Km.4,5 Komp. AMD 2 Besar Gang Amanah Rt.35
Rw.02 Kel. Pekapuran Raya Kec. Banjarmasin Timur Kota
Banjarmasin.

Demikian surat ini kami sampaikan, atas perhatian dan perkenan Bapak/Ibu serta kerjasamanya yang baik kami ucapkan terima kasih.

Wassalamu'alaikum Wr. Wb.

Wakil Dekan Bidang Akademik
dan Kelambagaan,

Ahmad Muradi

Tembusan :

1. Dekan Fakultas Tarbiyah dan Keguruan UIN Antasari;
2. Kepala MTs Nurul Islam Banjarmasin



**KEMENTERIAN AGAMA REPUBLIK INDONESIA
KANTOR KEMENTERIAN AGAMA KOTA BANJARMASIN**

Jalan Pulau Laut Nomor 24 Kota Banjarmasin - 70114
Telepon (0511) 3353586; Faksimili (0511) 3353586; e-mail:bjmkasel@kemenag.go.i

Nomor : B-^{4/38}KK.17.01-1/PP.00.9/08/2022 05 Agustus 2022
Lampiran. : -
Hal : Persetujuan Penelitian

Yth. Wakil Dekan Bidang Akademik dan Kelembagaan
Fakultas Tarbiyah dan Keguruan Universitas Islam Negeri
(UIN) Antasari Banjarmasin

di-

Banjarmasin

Berdasarkan Surat dari Wakil Dekan Bidang Akademik dan Kelembagaan Fakultas Tarbiyah dan Keguruan Universitas Islam Negeri (UIN) Antasari Banjarmasin Nomor : B-2102/UN.14/III.1.1/PP.00.9/08/2022 Tanggal .3 Agustus 2022 Hal : Permohonan izin penelitian, maka bersama ini kami menerangkan :

Nama : Gusti Mashun
NIM : 180101020182
Jurusan : Pendidikan Bahasa Arab (PBA)
Judul Skripsi:

فعالية استخدام إستراتيجية الحوار المتسلسل لترقية مهارة الكلام لدى طلبة
الصف الثامن من مدرسة نور الإسلام المتوسطة الإسمية بنجرماسين

Pada prinsipnya kami menyetujui yang bersangkutan melaksanakan penelitian tersebut di MTs Nurul Islam Banjarmasin terhitung mulai tanggal 07 Agustus s/d 06 Oktober 2022 dengan ketentuan :

1. Tidak mengganggu proses kegiatan Belajar dan Mengajar;
2. Menyampaikan laporan Selesai penelitian tersebut ke Kantor Kementerian Agama Kota Banjarmasin.

Demikian, atas perhatiannya kami sampaikan terima kasih.

An. Kepala Kantor Kementerian Agama
Kota Banjarmasin
Kepala Sub.Bag Tata Usaha



Tembusan :

1. MTs Nurul Islam Banjarmasin;
2. Mahasiswa yang bersangkutan.



KEMENTERIAN AGAMA
MTs NURUL ISLAM KM 5 KOTA BANJARMASIN
Alamat : Jl.A.Yani KM.5 No.32 RT 001 Pemurus Baru
Kec. Banjarmasin Selatan Telp.0511-3269881 Banjarmasin KP 70249

SURAT REKOMENDASI
Nomor : MTs.02/NI/BS/ 354 /VIII/2022

Yang bertanda tangan di bawah ini :

Nama : Drs. H. BAHRI
NIP : 196705112005011005
Jabatan : Kepala Madrasah MTs Nurul Islam

Menerangkan bahwa ;

Nama Mahasiswa : Gusti Mashun
NIM : 180101020182
Semester : VIII/8
Universitas : UIN ANTASARI BANJARMASIN

Yang namanya tersebut di atas adalah benar akan melaksanakan Riset / Penelitian pada MTs Nurul Islam Km 5 Kota Banjarmasin dari tanggal 07 Agustus 2022 s/d 06 Oktober 2022, dengan Judul :

"فعالية استخدام إستراتيجية الحوار المتسلسل لترقية مهارة الكلام لدى طلبة الصف الثامن
من مدرسة نور الإسلام المتوسطة الإسلامية بنجرماسين"

Demikian Surat keterangan ini dibuat, kepada yang bersangkutan untuk dapat dipergunakan sebagaimana mestinya.





KEMENTERIAN AGAMA
MTs NURUL ISLAM KM 5 KOTA BANJARMASIN
Alamat : Jl.A.Yani KM.5 No.32 RT 001 Pemurus Baru
Kec. Banjarmasin Selatan Telp.0511-3269881 Banjarmasin KP 70249

SURAT KETERANGAN
Nomor : MTs.02/NI/BS/ 363 /X/2022

Yang bertanda tangan di bawah ini :

Nama : Drs. H. BAHRI
NIP : 196705112005011005
Jabatan : Kepala Madrasah MTs Nurul Islam

Menerangkan bahwa ;

Nama Mahasiswa : Gusti Mashun
NIM : 180101020182
Semester : VIII/8
Universitas : UIN ANTASARI BANJARMASIN

Yang namanya tersebut di atas adalah benar telah selesai melaksanakan Riset / Penelitian dalam rangka pengumpulan data di sekolah MTs Nurul Islam Km 5 Kota Banjarmasin sebagai syarat penyusunan skripsi dari tanggal 07 Agustus 2022 s/d 06 Oktober 2022, dengan Judul :

"فعالية استخدام إستراتيجية الحوار المتسلسل لترقية مهارة الكلام لدى طلبة الصف الثامن
من مدرسة نور الإسلام المتوسطة الإسلامية بنجرماسين"

Demikian Surat keterangan ini dibuat, kepada yang bersangkutan untuk dapat dipergunakan sebagaimana mestinya.

Banjarmasin, 05 Oktober 2022
Kepala Madrasah,

Drs. H. BAHRI
NIP. 196705112005011005



KEMENTERIAN AGAMA REPUBLIK INDONESIA
UNIVERSITAS ISLAM NEGERI ANTASARI BANJARMASIN
FAKULTAS TARBIYAH DAN KEGURUAN
PROGRAM STUDI PENDIDIKAN BAHASA ARAB
Jalan Jenderal Ahmad Yani Km. 4.5 Banjarmasin 70235
Telepon (0511) 6783136; Faksimili (0511) 3254344;
Situs web: pbarab@uin-antasari.ac.id; Email: info@uin-antasari.ac.id

Nomor : B-143/Un.14./III.1.e/PP.00.9/03/2023 Banjarmasin, 14 Maret 2023
Sifat : Biasa
Lampiran:
Hal : Rekomendasi permohonan Transkrip Nilai Sementara

Yth, Rektor UIN Antasari
Cq. Kabag Akademik & Kemahasiswaan
UIN Antasari Banjarmasin

Assalamu'alaikum, Wr.Wb.

Bersama ini kami memberikan rekomendasi kepada mahasiswa (i) yang identitasnya tersebut di bawah ini:

Nama	: Gusti Mashun
NIM	: 180101020182
Jurusan	: Pendidikan Bahasa Arab
Semester	: X (Sepuluh)

Untuk mendapatkan transkrip sementara pada Bagian Akademik dan Kemahasiswaan UIN Antasari Banjarmasin.

Demikian surat rekomendasi permohonan ini disampaikan, atas perkenan bapak kami ucapkan terimakasih.

Wassalamu'alaikum, Wr.Wb

Banjarmasin, 14 Maret 2023
Ketua Prodi PBA,

Hasbullah





KEMENTERIAN AGAMA REPUBLIK INDONESIA
UNIVERSITAS ISLAM NEGERI ANTASARI BANJARMASIN
FAKULTAS TARBIYAH DAN KEGURUAN
PROGRAM STUDI PENDIDIKAN BAHASA ARAB
Jalan Jenderal Ahmad Yani Km. 4.5 Banjarmasin 70235
Telepon (0511) 6783136; Faksimili (0511) 3254344;
Situs web: pbarab@uin-antasari.ac.id; Email: info@uin-antasari.ac.id

SURAT KETERANGAN
NOMOR: B-142/Un.14/III.1.e/PP.00.9/03/2023

Ketua Program Studi Pendidikan Bahasa Arab menerangkan bahwa mahasiswa dengan identitas berikut:

Nama : Gusti Mashun
NIM : 180101020182
Program : S-1
Program Studi : Pendidikan Bahasa Arab

Judul Skripsi:

فعالية استخدام استراتيجية الحوار المتسلسل لترقية مهارة الكلام لدى طلبة الصف الثامن من مدرسة نور الإسلام
المتوسطة الإسلامية بنجرماسين

Dinyatakan sudah memenuhi syarat batas maksimal plagiasi kurang dari 25% pada setiap subbab naskah skripsi yang disusun. Surat Keterangan ini digunakan sebagai prasyarat untuk mengikuti ujian skripsi.

Banjarmasin, 14 Maret 2023
Ketua Prodi PBA,

Hasbullah





KEMENTERIAN AGAMA REPUBLIK INDONESIA
UNIVERSITAS ISLAM NEGERI ANTASARI BANJARMASIN
FAKULTAS TARBIYAH DAN KEGURUAN
PROGRAM STUDI PENDIDIKAN BAHASA ARAB
Jalan Jenderal Ahmad Yani Km. 4.5 Banjarmasin 70235
Telepon (0511) 6783136; Faksimili (0511) 3254344;
Situs web: pbarab@uin-antasari.ac.id; Email: info@uin-antasari.ac.id

SURAT KETERANGAN

Nomor: B-143/Un.14/III.1.e/PP.00.9/03/2023

Yang bertanda tangan di bawah ini menerangkan bahwa:

Nama : Gusti Mashun
NIM : 180101020182
Jurusan : Pendidikan Bahasa Arab
Semester : X (Sepuluh)
Alamat : Jl PLN Lama RT. 07 Desa Sungai Danau Satui Tanah Bumbu

Setelah kami teliti dan cek mahasiswa yang bersangkutan telah mengambil dan lulus seluruh mata kuliah baik mata kuliah dengan beban SKS maupun non SKS yang ditetapkan oleh jurusan sesuai dengan kurikulum tahun 2018, dengan total keseluruhan SKS 142

Demikian surat keterangan ini dibuat dan diberikan untuk memperoleh Transkrip Nilai Akademik sementara.

Banjarmasin, 14 Maret 2023

Ketua Prodi PBA,



Hasbullah

Lampiran 10

توثيق نطاق من مدرسة نور الإسلام المتوسطة الإسلامية بنجرماسين





توثيق عند إجراء البحوث والختبارات











توثيق إعطاء هدية التذكارية إلى رئيس المدرسة



توثيق إعطاء هدية التذكارية إلى مدرس لغة العربية



توثيق الصور مع المعلم



السيرة ذاتية للباحث

- ١ - الاسم بالكامل : غوستي مسحون
- ٢ - رقم القيد : ١٨٠١٠١٠٢٠١٨٢
- ٣ - المكان والتاريخ للميلاد : بنجرماسين، ٢٣ يوليو ١٩٩٩
- ٤ - الدين : الإسلام
- ٥ - الشعبية : إندونيسي
- ٦ - العنوان : قرية سونجاي دانوو ساتوي تانه بمبوا كاليمنتان الجنوبية
- ٧ - رقم الجوال : ٠٨٥٧٥١٢٧٤٥١٩
- ٨ - عنوان الإيميل : mashungusti23@gmail.com
- ٩ - الخبرات التربوية :
 - أ. حصلت على شهادة المدرسة روضة الأطفال نوسا إنداه تانه بمبوا في عام ٢٠٠٥ - ٢٠٠٦
 - ب. حصلت على شهادة المدرسة الإبتدائية الحكومية سير السلام تانه بمبوا في عام ٢٠٠٦ - ٢٠١٢
 - ج. حصلت على شهادة المدرسة المتوسطة الإسلامية هداية السلام تانه بمبوا في عام ٢٠١٢ - ٢٠١٥
 - د. حصلت على شهادة المدرسة الثانوية الإسلامية هداية السلام تانه بمبوا في عام ٢٠١٥ - ٢٠١٨
- ١٠ - الوالدان :

أ. الأب

اسمه : غوستي مكري

مهنته : موظف في الخاص

عنوانه : قرية سونجاي دانوو ساتوي تانه بمبوا كاليمنتان الجنوبية

ب. الأم

اسمها : سورتمى

مهنتها : ربة البيت

عنوانها : قرية سونجاي دانوو ساتوي تانه بمبوا كاليمنتان الجنوبية

ج. الإخوان: ماتنور، غوستي سلامة نور، غوستي عبد المطالب، غوستي فطيمة زهرى

بنجرماسين، ٢٣ يونيو ٢٠٢٣

غوستي مسحون