

LAMPIRAN-LAMPIRAN

Lampiran 1 Pedoman Wawancara

Planning

1. Kapan Rumah Al-Qur'an didirikan?
2. Kenapa dinamakan Rumah Al-Qur'an Alwi Al Bahri?
3. Apa tujuan yang memotivasi dalam membangun Rumah Al-Qur'an?
4. Apa visi dan misi Rumah Al-Qur'an?
5. Apa saja program kegiatan pembelajaran?
6. Siapa yang membuat dan menentukan program pembelajaran?
7. Kapan pembelajaran dilaksanakan?
8. Berapa biaya pendaftaran yang ditentukan?

Organizing

1. Apakah ada syarat khusus untuk menjadi pengajar?
2. Bagaimana tahapan dalam merekrut kader/santri?
3. Apakah ada persyaratan yang ditentukan untuk bisa menjadi kader/santri?

Actuating

1. Bagaimana tahapan dalam proses pengkaderan tilawah dan tahfiz?
2. Apakah ada pengelompokan antara kader yang belum terlalu menguasai materi dengan yang sudah menguasai materi?
3. Bagaimana metode yang digunakan dalam pengkaderan tilawah dan tahfiz?
4. Apakah ada panduan berupa buku atau semacamnya dalam memberikan pembelajaran tajwid dan irama?
5. Apakah ada pembelajaran tambahan berupa tugas-tugas di rumah setelah santri menerima materi di kelas?
6. Apakah para pengajar mempunyai target jangka waktu dalam membina kader?

7. Apa saja kendala yang dialami dalam kegiatan pengkaderan?
8. Apa faktor yang mendukung sehingga Rumah Al-Qur'an terus berjalan dan semakin berkembang dalam melakukan pengkaderan?

Controlling

1. Apa saja yang dilakukan dalam tahap mengevaluasi santri tilawah dan tahfiz?
2. Bagaimana hasil dari proses pengkaderan?
3. Apakah hasil tersebut sudah sesuai dengan yang direncanakan sejak awal?

Lampiran 2 : Dokumentasi Wawancara

Gambar I : Wawancara dengan Pimpinan Rumah Al-Qur'an



Gambar II : Wawancara dengan Ustazah Arini dan Ustaz Roby



Gambar III : Wawancara dengan Ustaz Rizqi



Gambar IV : Kegiatan Pembelajaran Program B Kelompok Ustazah Arini



Gambar V: Kegiatan Pembelajaran Program B Kelompok Ustaz Roby



Gambar VI : Kegiatan Pembelajaran Program B Kelompok Ustaz Rizqi

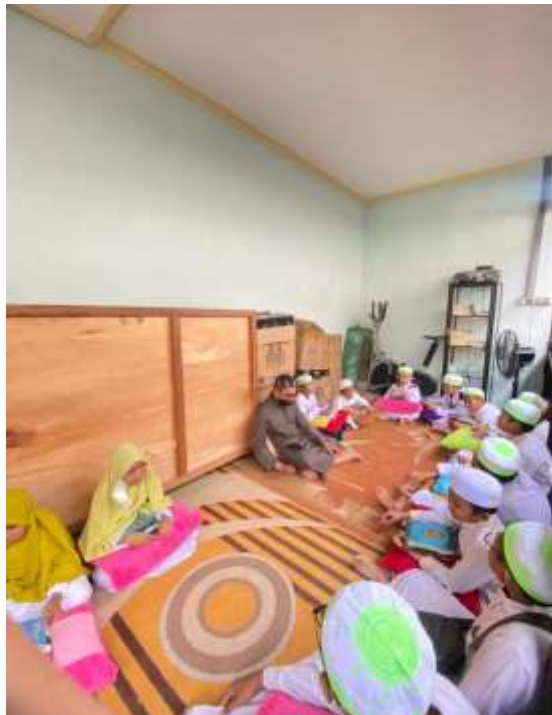

Gambar VII : Kegiatan Pembelajaran Program C Seni Al-Qur'an



Gambar VIII : Kegiatan Pembelajaran Program C Seni Al-Qur'an



Gambar IX : Prestasi Santri dan Pengajar pada Musabaqah Tilawatil Qur'an



Gambar X : Prestasi Santri dan Pengajar pada Musabaqah Tilawatil Qur'an



Lampiran 3 : Surat-Surat Kelengkapan Skripsi



**KEPUTUSAN DEKAN FAKULTAS DAKWAH DAN ILMU KOMUNIKASI UIN ANTASARI
NOMOR 140 TAHUN 2023
TENTANG
PEMBIMBING SKRIPSI MAHASISWA
FAKULTAS DAKWAH DAN ILMU KOMUNIKASI UIN ANTASARI BANJARMASIN
TAHUN 2023**

DENGAN RAHMAT TUHAN YANG MAHA ESA
DEKAN FAKULTAS DAKWAH DAN ILMU KOMUNIKASI UIN ANTASARI,

- Menimbang** : a. bahwa untuk lebih terarahnya penulisan skripsi mahasiswa Fakultas Dakwah dan Ilmu Komunikasi UIN Antasari, dipandang perlu menunjuk Pembimbing.
- b. bahwa yang namanya tercantum dalam Surat Keputusan ini dipandang mampu dan memenuhi syarat untuk diangkat sebagai Pembimbing.
- Mengingat** : 1. Undang-undang Nomor 20 Tahun 2003 tentang Sistem Pendidikan Nasional;
2. Undang-undang Nomor 14 Tahun 2005 tentang Guru dan Dosen;
3. Peraturan Pemerintah Nomor 37 Tahun 2009 tentang Dosen;
4. Peraturan Pemerintah Nomor 17 Tahun 2010 Tentang Pengelolaan dan Penyelenggaraan Pendidikan;
5. Keputusan Rektor UIN Antasari Nomor 543 Tahun 2018 Tentang Pedoman Kurikulum Berbasis Kerangka Kualifikasi Nasional Indonesia pada UIN Antasari Banjarmasin;
- Memperhatikan** : Pedoman Penulisan Skripsi Fakultas Dakwah dan Ilmu Komunikasi UIN Antasari Banjarmasin Tahun 2018.

MEMUTUSKAN :

- Menetapkan** : **SURAT KEPUTUSAN DEKAN FAKULTAS DAKWAH DAN ILMU KOMUNIKASI UIN ANTASARI BANJARMASIN TENTANG PEMBIMBING SKRIPSI MAHASISWA FAKULTAS DAKWAH DAN ILMU KOMUNIKASI UIN ANTASARI BANJARMASIN TAHUN 2023**
- KESATU** : Menunjuk Dosen Pembimbing Skripsi Mahasiswa Fakultas Dakwah dan Ilmu Komunikasi UIN Antasari Banjarmasin sebagaimana terlampir
- KEDUA** : Pembimbing bertugas membimbing bidang materi, metodologi, bahasa dan teknik penulisan.
- KETIGA** : Keputusan ini berlaku sejak tanggal ditetapkan, dengan ketentuan bahwa apabila terdapat kekeliruan dalam keputusan ini, maka akan diadakan perbaikan dan perubahan seperlunya.

Ditetapkan di Banjarmasin
pada tanggal 07 Juni 2023

DEKAN FAKULTAS DAKWAH DAN ILMU
KOMUNIKASI,

DR. H. M. ABDUH, MA
NIP. 196305021992031005



Tembusan:
1. Rektor UIN Antasari
2. Dosen Pembimbing.
3. Mahasiswa yang bersangkutan

LAMPIRAN
KEPUTUSAN DEKAN FAKULTAS DAKWAH DAN ILMU KOMUNIKASI UIN ANTASARI
NOMOR 140 TAHUN 2023
TENTANG
PEMBIMBING SKRIPSI MAHASISWA PROGRAM STUDI MANAJEMEN DAKWAH
FAKULTAS DAKWAH DAN ILMU KOMUNIKASI
UIN ANTASARI BANJARMASIN TAHUN 2022
TANGGAL 07 JUNI 2023

No	Nama/NIM	Judul Skripsi	Keterangan	Dosen Pembimbing
1.	Mia Rahmah Daniah 200104030060	Pengelolaan Pondok Pesantren Darul Fallah 2 Berbasis Gender	Diterima	1. Dra. Hj. Siti Rahmah, M.Ag 2. Nur Falikhah, S.Ant., M.Sc.
2.	Nafidi 200104030095	Gaya Kepemimpinan Yang Efektif Untuk Meningkatkan Mutu Akhlak Santri Berdasarkan Sudut Pandang Santri Di Pondok Pesantren Ar Rahmah Desa Karya Baru Kecamatan Tabunganen	Diterima	1. Sri Anafarhanah, SEI., MSI 2. Rahmi Yuningsih Puteri, SE, MM
3.	Serli Nurul Aulia 200104030243	Pengaruh Word of Mouth Communication Terhadap Keputusan Santriwati Mendaftar Di Pondok Pesantren Al-Falah Puteri Banjarbaru	Diterima	1. Syaipul Hadi, S.I.P.MA. 2. Devi Noviyanti, SE., MM.
4.	Lutfy Windiana 200104030047	Pengaruh Literasi dan Religiusitas Zakat Masyarakat Terhadap Minat Membayar Zakat Profesi Pada Baznas Tanah Bumbu	Diterima	1. Dra. Hj. Siti Rahmah, M.Ag 2. Hj. Jumi Herlita, M.Sc
5.	Siti Zahrah 200104030040	Strategi Pembinaan Akhlak Santriwati Di Pondok Pesantren Wali Songo Fiddarissalam Puteri Banjarbaru	Diterima	1. Dra. Hj. Siti Rahmah, M.Ag 2. Rahmi Yuningsih Puteri, SE, MM
6.	Firdaus Nurzikrullah 200104030193	Strategi Pengelolaan Kaderisasi Da'i Pada Lembaga Dakwah Kampus As-Syifa	Diterima	1. Devi Noviyanti, SE., MM. 2. Nur Falikhah, S.Ant., M.Sc.
7.	Ahmad Mawahib 200104030206	Strategi Peningkatan Partisipasi Anggota Kelompok Studi Islam Adz-Zikra Madrasah Aliyah Negeri 2 Kota Banjarmasin Untuk Menghadiri Majelis Ta'lim	Diterima	1. Devi Noviyanti, SE., MM. 2. Rahmi Yuningsih Puteri, SE, MM
8.	Muhammad Dani 200104030094	Dakwah Bil Hal Dalam Studi Kasus Barisan Pemadam Kebakaran Swadaya Kota Banjarmasin	Diterima	1. Drs. H. Ahmad Gazali, M.Hum. 2. Sri Anafarhanah, SEI., MSI
9.	Wahdatul Ramadani 200104030033	Manajemen Pengkaderan Qari Qariah dan Hafizh Hafizhah Di Rumah Al-Qur'an Alwi Al Bahri Kecamatan Kertak Hanyar Kabupaten Banjar	Diterima	1. Dr. H. Muhammad Abduh, MA. 2. Sri Anafarhanah, SEI., MSI



**KEMENTERIAN AGAMA REPUBLIK INDONESIA
UNIVERSITAS ISLAM NEGERI ANTASARI BANJARMASIN
FAKULTAS DAKWAH DAN ILMU KOMUNIKASI**

Alamat : Jalan A. Yani Km. 4.5 Banjarmasin 70235 Telepon (0511) 3250771
Website [http : //fdk.uin-antasari.ac.id](http://fdk.uin-antasari.ac.id) email : fdk@uin-antasari.ac.id

SURAT KETERANGAN SEMINAR

Nomor: 992/Un.14/III.4/PP.00.9/08/2023

Ketua Jurusan Manajemen Dakwah (MD) pada Fakultas Dakwah dan Ilmu Komunikasi UIN Antasari Banjarmasin, menyatakan bahwa Saudara (i)

Nama : Wahdatul Ramadani
NIM : 200104030033
Jurusan : Manajemen Dakwah (MD)

Telah melaksanakan SEMINAR pada :

Hari : Rabu
Tanggal : 16 Agustus 2023
Judul Skripsi : **MANAJEMEN PENGKADERAN QARI QARIAH
DAN HAFIZH HAFIZHAH DI RUMAH AL-QUR'AN
ALWI AL BAHRI KECAMATAN KERTAK
HANYAR KABUPATEN BANJAR**

Ditunjuk sebagai :

Pembimbing I : Dr. H. M. Abduh, MA
Pembimbing II : Sri Anafarhanah, MSI
Moderator/Notulen : Muhammad Humaini, SHI

Demikian surat keterangan ini diberikan, agar dapat dipergunakan sebagaimana mestinya.

Banjarmasin, 23 Agustus 2023
Ketua Jurusan MD

Sri Anafarhanah

Tembusan :

1. Dekan Fakultas Dakwah dan Ilmu Komunikasi UIN Antasari Banjarmasin
2. Yang bersangkutan



KEMENTERIAN AGAMA REPUBLIK INDONESIA
UNIVERSITAS ISLAM NEGERI
ANTASARI BANJARMASIN
FAKULTAS DAKWAH DAN ILMU KOMUNIKASI
 Jalan A. Yani Km. 4.5 Banjarmasin 70235 Telepon (0511) 3250771
 Website: fdk.uin-antasari.ac.id e-mail: fdik@uin-antasari.ac.id instagram: fdkuinantasari

BERITA ACARA

Pada hari ini Rabu, bertepatan tanggal 16 Agustus 2023, bertempat di Ruang VIP Fakultas Dakwah dan Ilmu Komunikasi UIN Antasari Banjarmasin, telah dilaksanakan Seminar Desain Operasional Skripsi mahasiswa(i) Fakultas Dakwah dan Ilmu Komunikasi.

Dimulai dari pukul : 08.00 (Wita)

Berakhir pada pukul : 09.00 (Wita)

Identitas yang maju SEMINAR pada hari ini Saudara(i):

Nama : Wahdatul Ramadani
 NIM/Jurusan : 200104030033 / MD
 Judul : **MANAJEMEN PENGKADERAN QARI QARIAH DAN HAFIZH HAFIZHAH DI RUMAH AL-QUR'AN ALWI AL BAHRI KECAMATAN KERTAK HANYAR KABUPATEN BANJAR**

Berdasarkan hasil tanggapan dan jawaban oleh yang maju seminar, diberikan catatan sebagai berikut:

1. Latar belakang masalah diperbaiki
2. Tambahkan data pengkaderan Qari Qariah dan hafizh hafizhah
3. Tambahkan data tentang manajemen di latar belakang
4. Kedepannya dari BAB II ditimbulkan kembali untuk menganalisa di BAB IV
5. Perbaiki keji dan disesuaikan dengan pedoman penulisan

Diseminarkan di Banjarmasin
 pada tanggal 14 Agustus 2023

No	Nama	Jabatan	Tanda Tangan
1	Dr. H. M. Abduh, MA	Pembimbing I	
2	Sri Anafarhanah, MSI	Pembimbing II	
3	Muhammad Humaini, SHI	Moderator	

Diketahui Oleh
 Ketua Jurusan MD

 Sri Anafarhanah, SEI, M.SI



**KEMENTERIAN AGAMA REPUBLIK INDONESIA
UNIVERSITAS ISLAM NEGERI ANTASARI BANJARMASIN
FAKULTAS DAKWAH DAN ILMU KOMUNIKASI**

Jalan Jenderal Ahmad Yani Km. 4.5 Banjarmasin 70235
Telepon (0511) 3257627; Faksimili (0511) 3254344;
Website: www.fdk.uin-antasari.ac.id; E-mail: fdik@uin-antasari.ac.id lg: fdkuinantasari

Nomor : 538/Un.14/III.4/TL.01/05/2024
Lamp. : -
Perihal : Mohon Izin Riset

Kepada Yth.

Ruman Al-Qur'an Alwi Al Bahri

di - Tempat

Assalamu'alaikum wr. wb.

Dekan Fakultas Dakwah dan Ilmu Komunikasi UIN Antasari Banjarmasin menerangkan bahwa mahasiswa tersebut di bawah ini :

Nama	: Wahdatul Ramadani
NIM	: 200104030033
Program Studi	: S1 Manajemen Dakwah
Semester	: VIII (Delapan)
Alamat	: Banua Lawas, RT. 01 RW. 01 kecamatan Kelumpang Hulu, Kabupaten Kotabaru

Akan melakukan penelitian dalam rangka penyusunan skripsi dengan judul :

MANAJEMEN PENGKADERAN QARI QARIAH DAN HAFIZ HAFIZAH DI RUMAH AL-QUR'AN ALWI AL BAHRI KECAMATAN KERTAK HANYAR KABUPATEN BANJAR

dengan ketentuan :

Lokasi Penelitian : Jl. A. Yani km. 7, kompleks Mahilgai, gang Hj. Rohani Banjarmasin
Lama Penelitian : 2 bulan
Mulai Tanggal : 30 Mei 2024 s.d 30 Juni 2024

untuk kelancaran pelaksanaannya, kami memohon bantuan Bapak/Ibu/Sdr kiranya dapat memberikan izin terhadap riset tersebut.

Demikian surat ini disampaikan, atas perkenan dan kerjasama yang baik kami ucapkan terima kasih,

Wassalamu'alaikum wr. wb.

Banjarmasin, 29 Mei 2024

Dekan,





RUMAH AL-QUR'AN ALWI AL BAHRI

Alamat Jl. Mahligai KM. 7 Komplek Hj. Rohani ujung Kertak Hanyar, Kab Banjar

SURAT KETERANGAN SELESAI PENELITIAN

Pimpinan Rumah Al-Qur'an Alwi Al Bahri Kecamatan Kertak Hanyar Kabupaten Banjar menerangkan bahwa:

Nama	: Wahdatul Ramadani
NIM	: 200104030033
Fakultas	: Dakwah dan Ilmu Komunikasi
Jurusan	: Manajemen Dakwah
Semester	: VIII (Delapan)
Judul Penelitian	: MANAJEMEN PENGKADERAN QARI QARIAH DAN HAFIZ HAFIZAH DI RUMAH AL-QUR'AN ALWI AL BAHRI KECAMATAN KERTAK HANYAR KABUPATEN BANJAR
Waktu Penelitian	: 30 Mei 2024 s.d 30 Juni 2024

Yang bersangkutan telah selesai melaksanakan penelitian untuk penggalian data dalam rangka penyusunan skripsi di Rumah Al-Qur'an Alwi Al Bahri. Demikian surat keterangan ini diberikan untuk digunakan sebagaimana mestinya.

Kertak Hanyar, 10 Juni 2024

Pimpinan,



Ahmad Baihaqi, S.Pd.I

DAFTAR RIWAYAT HIDUP

1. Nama Lengkap : Wahdatul Ramadanani
2. Tempat dan Tanggal Lahir : Banua Lawas, 13 September 2002
3. Agama : Islam
4. Kebangsaan : Indonesia
5. Status Perkawinan : Belum Menikah
6. Alamat : Jalan Tatah Amuntai, Komplek Griya
Kesuma Indah, Kecamatan Kertak hanyar,
Kabupaten Banjar Provinsi Kalimantan
Selatan
7. No. HP/ Alamat email : 082253523199/
wahdatulramadani11@gmail.com
8. Pendidikan
 - a. SD Negeri Banua Lawas (2008-2014)
 - b. SMP Negeri 1 Kelumpang hulu (2014-2017)
 - c. MAN 2 Kota Banjarmasin (2017-2020)
 - d. SI UIN Antasarai Banjarmasin (2020-Sekarang)
9. Orang Tua

Ayah

Nama : Akhmad Yani (Alm)

Pekerjaan : -

Alamat : -

Ibu

Nama : Siti Maihijrah

Pekerjaan : Ibu Rumah Tangga

Alamat : Desa Banua Lawas Rt.01 Rw.01
Kecamatan Kelumpang Hulu Kabupaten
Kotabaru Provinsi Kalimantan Selatan
10. Saudara (Jumlah Saudara) : 4

Banjarmasin, 10 Juni 2024

Penulis,

Wahdatul Ramadanani