

LAMPIRAN–LAMPIRAN

Lampiran 1. Pedoman Wawancara

A. Wawancara Dengan Pengurus Masjid Jami Al-Muhajirin

1. Bagaimana Sejarah dari Masjid Jami Al-Muhajirin?
2. Apa Visi dan Misi dari Masjid Jami Al-Muhajirin?
3. Bagaimana Struktur Kepengurusan dari Masjid Jami Al-Muhajirin?
4. Apa saja Sarana dan Prasarana yang ada di Masjid Jami Al-Muhajirin?
5. Apa yang menjadi keunggulan Masjid Jami Al-Muhajirin dibanding dengan masjid yang lainnya?
6. Apa yang dimaksud memakmurkan masjid menurut pengurus Masjid Jami Al-Muhajirin?
7. Siapa saja yang terlibat dalam upaya memakmurkan masjid?
8. Apa yang anda lakukan supaya Masjid Jami Al-Muhajirin bisa menjadi masjid yang Makmur?
9. Apa yang menjadi faktor pendukung dalam upaya memakmurkan masjid?
10. Apa yang menjadi kendala dalam upaya memakmurkan masjid?
11. Apa solusi terhadap kendala-kendala dalam upaya memakmurkan masjid?
12. Apakah di masjid jami al-muhajirin ada IRMAS (ikatan remaja masjid)?
13. Apa fungsi dari IRMAS?
14. Apa saja kegiatan yang ada di masjid jami al-muhajirin?
15. Kapan saja kegiatan-kegiatan keagamaan dilakukan?
16. Seperti apa Implementasi/penerapan kegiatan keagamaan di masjid jami al-muhajirin?
17. Apa Saja fasilitas yang diberikan oleh masjid jami al-muhajirin untuk para jamaah?
18. Apa tujuan dilaksanakannya kegiatan keagamaan tersebut?

19. Berapa jumlah jamaah yang hadir dalam setiap pelaksanaan kegiatan keagamaan tersebut?
20. Dalam manajemen strategi terdapat tiga proses manajemen strategi diantaranya, perencanaan strategi, implementasi strategi, dan evaluasi strategi. Bagaimana perencanaan strategi yang dilakukan masjid jami al-muhajirin?
21. Bagaimana implementasi strategi yang dilakukan masjid jami al-muhajirin?
22. Bagaimana evaluasi strategi yang dilakukan masjid jami al-muhajirin?
23. Bagaimana hasil yang didapatkan setelah terlaksananya proses manajemen strategi di masjid jami al-muhajirin?
24. Bagaimana respon anda dengan adanya program memakmurkan masjid?

B. Wawancara Dengan Masyarakat Yang Berada Disekitar Masjid Jami Al-Muhajirin

1. Apa saja kegiatan keagamaan yang ada di Masjid Jami Al-Muhajirin?
2. Bagaimana sarana dan prasarana yang ada di Masjid Jami Al-Muhajirin?
3. Apakah anda sering mengikuti kegiatan yang ada di Masjid Jami Al-Muhajirin?
4. Bagaimana fasilitas yang diberikan oleh Masjid Jami Al-Muhajirin kepada para jamaah?
5. Menurut anda factor apa saja yang menjadi penghambat untuk mengikuti kegiatan keagamaan tersebut?
6. Apa yang menjadi factor pendukung sehingga masih ada masyarakat yang mengikuti kegiatan keagamaan tersebut?

7. Berdasarkan pengalaman anda berapa jumlah jamaah yang hadir dalam tiap-tiap kegiatan keagamaan yang dilaksanakan oleh Masjid Jami Al-Muhajirin?

Lampiran 2. Dokumentasi

Struktur Pengelola Masjid Jami Al- Muhajirin

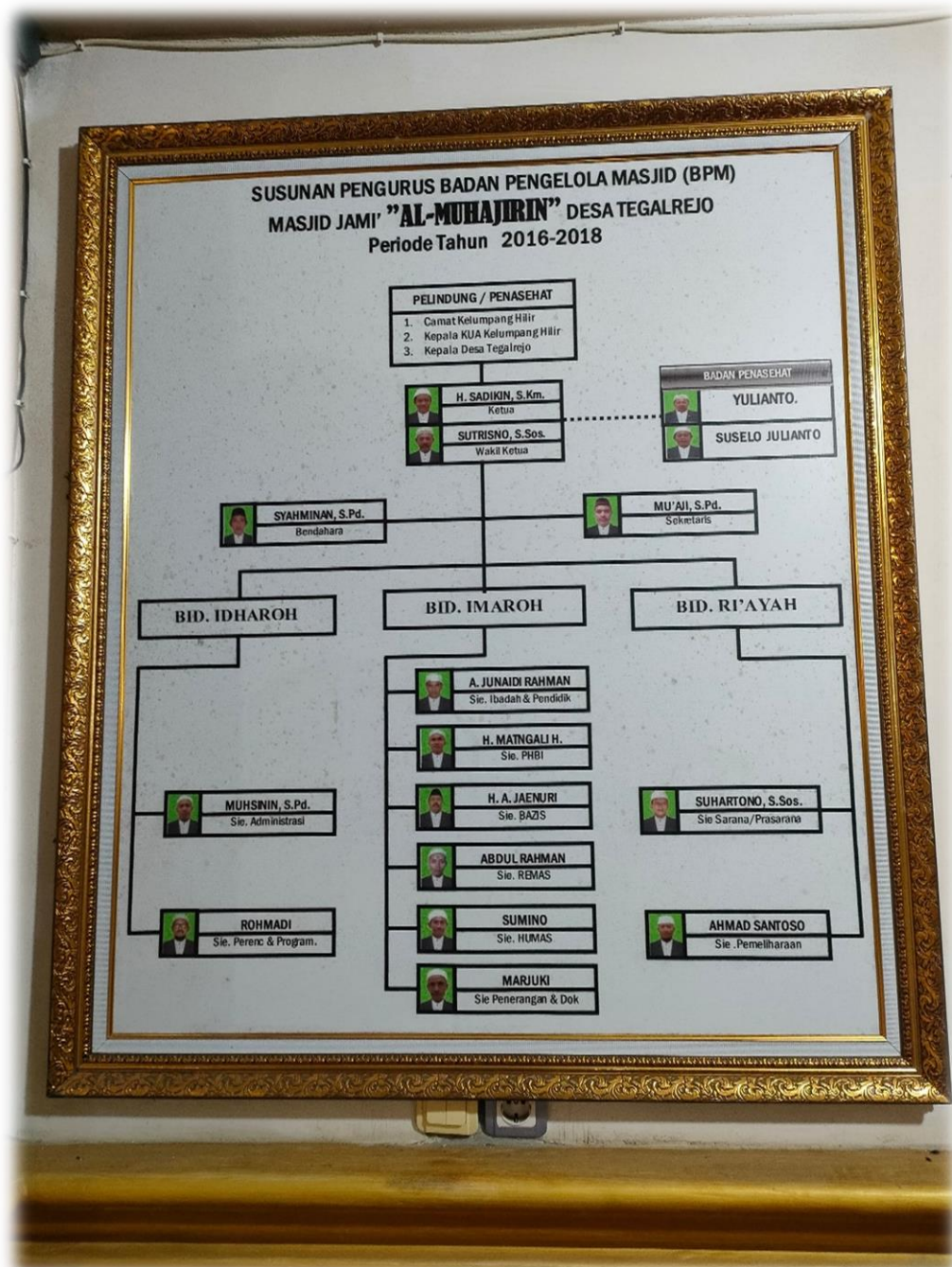

Bagian Dalam dan Luar Masjid Jami Al-Muhajirin

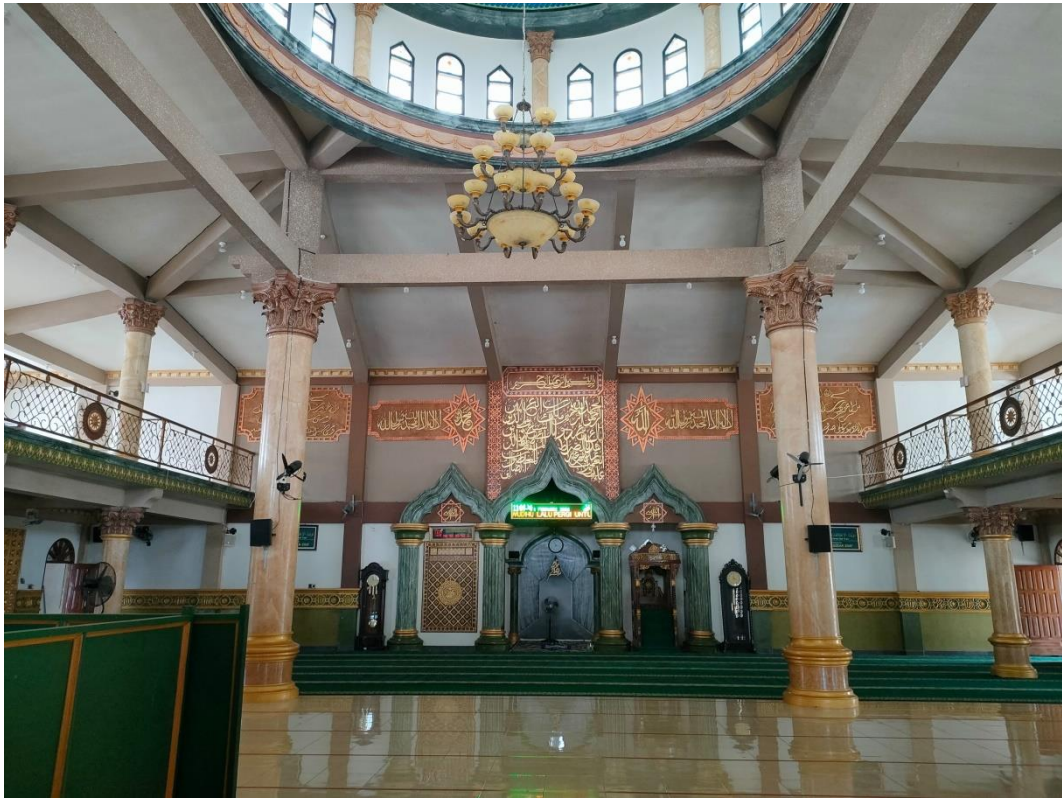



Majelis Taklim/Pengajian Rutin Malam Kamis Ba'da Magrib, Tanggal 7 Februari 2024, Jumlah Jama'ah yang Hadir Sekitar 80 Orang



Kegiatan Membaca Yasin Setiap Malam Jum'at Ba'da Magrib, Jumlah Jamaah yang Hadir Sekitar 50-60 Orang



Foto Bersama Sekaligus Wawancara Terhadap Pengurus dan Jama'ah Masjid Jami Al-Muhajirin





Lampiran 3. Surat Keputusan Pembimbing Skripsi



KEPUTUSAN DEKAN FAKULTAS DAKWAH DAN ILMU KOMUNIKASI UIN ANTASARI
NOMOR 157 TAHUN 2023
TENTANG
PEMBIMBING SKRIPSI MAHASISWA
FAKULTAS DAKWAH DAN ILMU KOMUNIKASI UIN ANTASARI BANJARMASIN
TAHUN 2023

DEKAN FAKULTAS DAKWAH DAN ILMU KOMUNIKASI UIN ANTASARI,

- Menimbang** : a. Bahwa untuk lebih terarahnya penulisan skripsi mahasiswa Fakultas Dakwah dan Ilmu Komunikasi UIN Antasari, dirasa perlu menunjuk Pembimbing.
- b. Bahwa yang namanya tercantum dalam Surat Keputusan ini dipandang mampu dan memenuhi syarat untuk diangkat sebagai Pembimbing.
- Mengingat** : 1. Undang-undang Nomor 20 Tahun 2003 tentang Sistem Pendidikan Nasional;
2. Undang-undang Nomor 5 Tahun 2014 tentang Apatur Sipil Negera;
3. Peraturan Pemerintah Nomor 4 Tahun 2014 tentang Pendidikan Tinggi;
4. Peraturan Menteri Agama RI Nomor 20 Tahun 2017 tentang Organisasi dan Tata Kerja UIN Antasari Banjarmasin;
5. Peraturan Menteri Agama RI Nomor 29 Tahun 2017 tentang Statuta UIN Antasari Banjarmasin;

MEMUTUSKAN :

- Menetapkan** : **SURAT KEPUTUSAN DEKAN FAKULTAS DAKWAH DAN ILMU KOMUNIKASI UIN ANTASARI BANJARMASIN TENTANG PEMBIMBING SKRIPSI MAHASISWA FAKULTAS DAKWAH DAN ILMU KOMUNIKASI UIN ANTASARI BANJARMASIN TAHUN 2023**
- Pertama** : Menunjuk Dosen Pembimbing Skripsi Mahasiswa Fakultas Dakwah dan Ilmu Komunikasi UIN Antasari Banjarmasin an. Muhammad Dedi Wahyudi NIM 200104030200 Jurusan Manajemen Dakwah, yaitu :
1. Hj. Jumi Herlita, M.Sc Sebagai Pembimbing I
2. Devi Noviyanti, SE., MM Sebagai Pembimbing II
- Kedua** : Pembimbing bertugas membimbing bidang materi, metodologi, bahasa dan teknik penulisan.
- Ketiga** : Keputusan ini berlaku sejak tanggal ditetapkan, dengan ketentuan bahwa apabila terdapat kekeliruan dalam keputusan ini, maka akan diadakan perbaikan dan perubahan seperlunya.

Ditetapkan di Banjarmasin
pada tanggal 07 Juni 2023

Pih DEKAN FAKULTAS DAKWAH DAN
ILMU KOMUNIKASI,



DR. MAHMUD YUSUF, MSI
NIP. 197901262006041002

1. Rektor UIN Antasari
2. Mahasiswa yang bersangkutan

Lampiran 4. Berita Acara Ujian Proposal



KEMENTERIAN AGAMA REPUBLIK INDONESIA
UNIVERSITAS ISLAM NEGERI
ANTASARI BANJARMASIN
FAKULTAS DAKWAH DAN ILMU KOMUNIKASI
 Jalan A. Yani Km. 4.5 Banjarmasin 70235 Telepon (0511) 3250771
 Website: fdk.uin-antasari.ac.id e-mail: fdik@uin-antasari.ac.id instagram: fdkuinantasari

BERITA ACARA

Pada hari ini Rabu, bertepatan tanggal 16 Agustus 2023, bertempat di Ruang PKD Center Fakultas Dakwah dan Ilmu Komunikasi UIN Antasari Banjarmasin, telah dilaksanakan Seminar Desain Operasional Skripsi mahasiswa(i) Fakultas Dakwah dan Ilmu Komunikasi.

Dimulai dari pukul :19.00.....(Wita)
 Berakhir pada pukul :18.00.....(Wita)

Identitas yang maju SEMINAR pada hari ini Saudara(i):

Nama : Muhammad Dedi Wahyudi
 NIM/Jurusan : 200104030200 / MD
 Judul : STRATEGI PENGURUS MASJID JAMI AL-MUHAJIRIN DESA TEGALREJO KECAMATAN KELUMPANG HILIR DALAM MENINGKATKAN KEMAKMURAN MASJID

Berdasarkan hasil tanggapan dan jawaban oleh yang maju seminar, diberikan catatan sebagai berikut:

- Di latar belakang masih belum menyebutkan tentang keputusan Direksi terkait efisiensi masjid.
- Di latar belakang, masukkan data ttg berapa jumlah masjid di sana.
- bereslah kji definisi operasional
- tambahkan gambar sebagai informasi tambahan
- bab III, masukkan tentang triangulasi data.
- cek panduan penulisan skripsi

Diseminarkan di Banjarmasin
 pada tanggal 16 Agustus 2023

No	Nama	Jabatan	Tanda Tangan
1.	Devi Noviyanti, SE., MM	Pembimbing I	
2.	Hj. Jumi Herlita, M.Sc	Pembimbing II	
3.	Rahmi Khairawati, S.Ag., MH	Moderator	



Diketahui Oleh
 Ketua Jurusan MD

Tri Anafarhanah, SEI, M.SI

Lampiran 5. Surat Keterangan Telah Seminar



KEMENTERIAN AGAMA REPUBLIK INDONESIA
UNIVERSITAS ISLAM NEGERI ANTASARI BANJARMASIN
FAKULTAS DAKWAH DAN ILMU KOMUNIKASI
 Alamat : Jalan A. Yani Km. 4.5 Banjarmasin 70235 Telepon (0511) 3250771
 Website [http : //fdk.uin-antasari.ac.id](http://fdk.uin-antasari.ac.id) email : fdk@uin-antasari.ac.id

SURAT KETERANGAN SEMINAR

Nomor: 981/Un.14/III.4/PP.00.9/08/2023

Ketua Jurusan Manajemen Dakwah (MD) pada Fakultas Dakwah dan Ilmu Komunikasi UIN Antasari Banjarmasin, menyatakan bahwa Saudara (i)

Nama : Muhammad Dedi Wahyudi
 NIM : 200104030200
 Jurusan : Manajemen Dakwah (MD)

Telah melaksanakan SEMINAR pada :

Hari : Rabu
 Tanggal : 16 Agustus 2023
 Judul Skripsi lama : **Strategi Pengurus Masjid Jami Al-Muhajirin Desa Tegalrejo Kecamatan Kelumpang Hilir Dalam Meningkatkan Kemakmuran Masjid**

Judul Skripsi baru : **Strategi Pengurus Masjid Jami Al-Muhajirin Desa Tegalrejo Kecamatan Kelumpang Hilir Dalam Memakmurkan Masjid**

Ditunjuk sebagai :

Pembimbing I : Devi Noviyanti, SE., MM.
 Pembimbing II : Hj. Jumi Herlita, M.Sc
 Moderator/Notulen : Rahmi Khairawati, S.Ag, MH

Demikian surat keterangan ini diberikan, agar dapat dipergunakan sebagaimana mestinya.



Banjarmasin, 14 Agustus 2023
 Ketua Jurusan MD

Sri Anafarhanah

Tembusan :

1. Dekan Fakultas Dakwah dan Ilmu Komunikasi UIN Antasari Banjarmasin
2. Yang bersangkutan

Lampiran 6. Surat Izin Riset



**KEMENTERIAN AGAMA REPUBLIK INDONESIA
UNIVERSITAS ISLAM NEGERI ANTASARI
FAKULTAS DAKWAH DAN ILMU KOMUNIKASI**

Jalan A. Yani Km. 4.5 Banjarmasin 70235. Telepon (0511) 3250771
website: www.fdk.uin-antasari.ac.id, e-mail: fdk@uin-antasari.ac.id, instagram : [fdkuinantasari](https://www.instagram.com/fdkuinantasari)

Nomor : 174/Un.14/III.4/TL.01/01/2024 Banjarmasin, 29 Januari 2014
Lamp. : -
Perihal : Mohon Izin Minta Data Untuk Penyusunan Skripsi

Kepada Yth. :
Pimpinan dan Pengurus Masjid Jami Al-Muhajirin
di - Tempat

Assalamu'alaikum wr. wb.

Dekan Fakultas Dakwah dan Ilmu Komunikasi UIN Antasari Banjarmasin menerangkan bahwa mahasiswa tersebut di bawah ini :

Nama : **MUHAMMAD DEDI WAHYUDI**
NIM : 200104030200
Program Studi : Strata Satu (S-1)
Jurusan : Manajemen Dakwah (MD)
Semester : VIII (Delapan)
Alamat : PT. SKIP PONDOK 1 RT.004 RW. 002 DESA PULAU PANCI KECAMATAN
KELUMPANG HILIR KABUPATEN KOTABARU

Akan melakukan penelitian dalam rangka penyusunan skripsi dengan judul :
**STRATEGI PENGURUS MASJID JAMI AL-MUHAJIRIN DESA TEGALREJO KECAMATAN
KELUMPANG HILIR DALAM MEMAKMURKAN MASJID .**
dengan ketentuan :

Lokasi Penelitian : Masjid Jami Al-Muhajirin Jln. Jend. A. Yani km.29 Rt.17 Ds. Tegalrejo Kec.
Kelumpang Hilir Kab. Kotabaru kode pos 72182
Lama Penelitian : 1 Bulan
Mulai tanggal : 30 Januari 2024 s.d 29 Februari 2024

untuk kelancaran pelaksanaannya, kami memohon bantuan Bapak/Ibu/Sdr kiranya dapat memberikan izin terhadap riset tersebut.

Demikian surat ini disampaikan, atas perkenan dan kerjasama yang baik kami ucapkan terima kasih.

Wassalamu'alaikum wr. wb.



Lampiran 7. Surat Keterangan Selesai Riset

BADAN PENGELOLA MASJID (BPM)

MASJID JAMI' AL MUHAJIRIN

Alamat: Jl. A Yani km 293 Desa Tegalrejo Kecamatan Kelumpang Hilir Kabupaten Kotabaru -KALSEL 72182

SURAT KETERANGAN

No. 005/BPM-Al Muhajirin/VI/2024

Yang bertanda tangan di bawah ini kami Ketua Badan Pengelola Masjid (BPM) Masjid Jami' Al Muhajirin Desa Tegalrejo menyatakan bahwa:

Nama : Muhammad Dedi Wahyudi

Tempat/ Tgl Lahir : Pulau Panci, 27 Oktober 2001

Alamat : Desa Pulau Panci RT.4/RW.2 Kec. Kelumpang Hilir Kab. Kotabaru

Pekerjaan : Mahasiswa

Telah selesai melakukan penelitian dan pengambilan data penelitian di Masjid kami **MASJID JAMI' AL MUHAJIRIN** mulai dari tanggal 30 Januari 2024 s.d 29 Februari 2024, untuk memperoleh data penelitian dalam rangka penyusunan skripsi yang berjudul “ **Strategi Pengurus Masjid Jami' Al-Muhajirin Dalam Memakmurkan Masjid** “.

Demikian surat keterangan ini dibuat untuk dapat di pergunakan sebagaimana mestinya.

Tegalrejo, 1 Maret 2024

BPM Masjid Jami' Al Muhajirin

Ketua



H. SADIKIN, S.KM.

DAFTAR RIWAYAT HIDUP

1. Nama Lengkap : Muhammad Dedi Wahyudi
2. Tempat dan Tanggal Lahir : Pulau Panci, 27 Oktober 2001
3. Agama : Islam
4. Kebangsaan : Indonesia
5. Status : Belum Menikah
6. Alamat : PT. Skip Pondok 1 Rt. 004, Rw. 002, Desa
Pulau Panci, Kecamatan Kelumpang Hilir
7. No. Hp/ Alamat Email : 083150183577 /
mdwahyudi27@gmail.com
8. Pendidikan :
 - SDS Sinar Kencana Lulus tahun 2014
 - SMPN 1 Kelumpang Hilir Lulus tahun 2017
 - SMAN 1 Kelumpang Hilir Lulus tahun 2020
9. Orang tua
 - Nama Ayah : M. Husaini
 - Nama Ibu : Mariati
10. Alamat Rumah Orang Tua : PT. Skip Pondok 1 Rt. 004, Rw. 002, Desa
Pulau Panci, Kecamatan Kelumpang Hilir