

### **BAB III**

## **PROFIL SMA ISLAM TERPADU UKHUWAH BANJARMASIN SERTA KUALITAS BACAAN AL-QUR'AN PESERTA DIDIK SMA ISLAM TERPADU UKHUWAH BANJARMASIN**

### **A. Profil SMA Islam Terpadu Ukhuwah Banjarmasin**

#### **1. Latar Belakang Berdirinya SMA Islam Terpadu Ukhuwah Banjarmasin**

Setelah berhasil mengembangkan pendidikan KB, TK, SD, dan SMP Islam Terpadu Ukhuwah di Banjarmasin, SMA Islam Terpadu Ukhuwah didirikan untuk pertama kalinya pada tahun ajaran 2013/2014.

Lulusan pertama SD Islam Terpadu Ukhuwah Banjarmasin pada tahun ajaran 2006/2007 semuanya lulus dengan hasil yang sangat memuaskan, dengan rata-rata nilai UAS di atas 80 dan hafal Al Qur'an juz 30 dengan *tartil*, demikian pula dengan lulusan pertama SMP Islam Terpadu Ukhuwah Banjarmasin pada tahun ajaran 2009/2010. Setelah kesuksesan ini, orang tua wali murid ingin Yayasan Ukhuwah Banjarmasin membuka sekolah menengah atas (SMA).

Karena dukungan dan keinginan wali murid yang besar, SMA Islam Terpadu Ukhuwah Banjarmasin tidak didirikan segera, tetapi didirikan kembali tiga tahun kemudian. Tujuan dari pembentukan SMA Islam Terpadu Ukhuwah Banjarmasin bukan hanya untuk memenuhi keinginan orang tua wali murid dan kesinambungan jenjang pendidikan di Yayasan Ukhuwah Banjarmasin, tetapi yang lebih penting adalah menyambung kesinambungan visi dan misi serta jaminan kualitas lulusan Sekolah Islam Terpadu Ukhuwah Banjarmasin.

Setelah melakukan survei secara tertulis dan pertemuan langsung dengan semua siswa kelas IX SMP Islam Terpadu Ukhuwah dan orang tua mereka yang ditindaklanjuti dengan rapat pengurus Yayasan Ukhuwah pada tanggal 24 Mei 2013, SMA Islam Terpadu Ukhuwah Banjarmasin resmi didirikan berdasarkan SK Yayasan Ukhuwah Nomor 01/SK/YYS-UKH/V/2013 tentang Pendirian SMA Islam Terpadu Ukhuwah Banjarmasin tanggal 27 Mei 2013.

Pada acara Perpisahan SMP Islam Terpadu Ukhuwah Banjarmasin Angkatan IV Tahun Ajaran 2012/2013 di Auditorium IAIN Antasari Banjarmasin, pada hari Sabtu, tanggal 1 Juni 2013, Ketua Yayasan Ukhuwah menyampaikan secara khusus pendirian SMA Islam Terpadu Ukhuwah Banjarmasin kepada seluruh orang tua dan siswa SMP Islam Terpadu Ukhuwah Banjarmasin.

Pada hari Sabtu, tanggal 26 Juni 2015 bertempat di Aula SIT Ukhuwah yang dihadiri oleh ratusan para orangtua wali murid, guru, dan siswa, SMA Islam Terpadu Ukhuwah Banjarmasin diresmikan dalam sebuah acara *Launching* dan *Open House* SMP Islam Terpadu Ukhuwah Banjarmasin langsung oleh Ketua Umum Jaringan Sekolah Islam Terpadu Indonesia, Walikota Banjarmasin, Kepala Dinas Pendidikan Kota Banjarmasin, dan Kepala SMA Islam Terpadu Nurul Fikri Jakarta (SMA Islam Terpadu pertama di Indonesia).

Setelah dilakukan verifikasi lapangan oleh Dinas Pendidikan Kota Banjarmasin pada awal semester genap tahun ajaran 2013/2014, SMA Islam Terpadu Ukhuwah memperoleh izin Operasional Nomor 420/083-DM/Dipendik pada tanggal 24 Maret 2014. Kemudian pada tanggal 7 Mei 2014 SMA Islam

Terpadu Ukhuwah Banjarmasin resmi memperoleh Nomor Pokok Sekolah Nasional (NPSN) yaitu 69830458.

Sebelumnya sejak bulan Agustus 2013 SMA Islam Terpadu Ukhuwah Banjarmasin juga resmi tergabung dalam Kelompok Kerja Kepala Sekolah (K3S) SMA Swasta se Kota Banjarmasin dan Musyawarah Kerja Kepala Sekolah (MKKS) SMA Negeri dan Swasta se Kota Banjarmasin serta Kelompok Kerja Guru (KKG) SMA se Kota Banjarmasin.

## **2. Visi dan Misi SMA Islam Terpadu Ukhuwah Banjarmasin**

SMA Islam Terpadu Ukhuwah Banjarmasin memiliki visi, misi, dan tujuan sekolah sebagai berikut:

- a. Visi SMA Islam Terpadu Ukhuwah Banjarmasin  
Berakhlak, berprestasi, mandiri, dan berwawasan lingkungan.
- b. Misi SMA Islam Terpadu Ukhuwah Banjarmasin
  - 1) Mengembangkan Akhlak dan Kepribadian Siswa Berdasarkan Nilai-Nilai Islam
  - 2) Membangun Budaya Akademik Pada Siswa
  - 3) Menerapkan Konsep Berpikir Kritis Dalam layanan Pendidikan
  - 4) Menumbuhkan Pola Sikap Kemandirian Dalam Budaya Sekolah
  - 5) Menginovasi Budaya Lingkungan yang Sehat, Bersih dan Lestari

### 3. Struktur Kepengurusan SMA Islam Terpadu Ukhuwah Banjarmasin

Gambar 3.1 Struktur Kepengurusan SMA Islam Terpadu Ukhuwah Banjarmasin

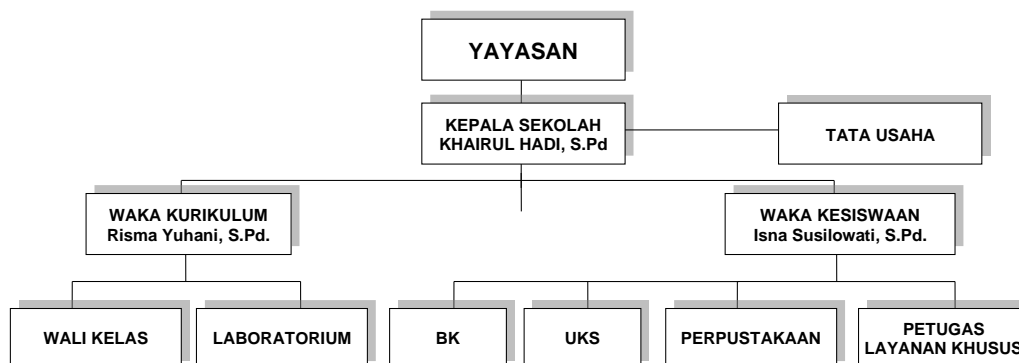

Tabel 3.1 Daftar Pendidik dan Tenaga Kependidikan SMA Islam Terpadu

Ukhuwah Banjarmasin

| No | Nama                     | JK | Pendidik (P)<br>/Tenaga<br>Kependidikan<br>(TK) | Tugas Struktural  | PT  |
|----|--------------------------|----|---|-------------------|-----|
| 1  | Sudarmanto               | L  | Tenaga Kependidikan                             | ME                | STM |
| 2  | Muhammad Irlaman         | L  | Tenaga Kependidikan                             | Tenaga Kebersihan | SMK |
| 3  | Hamzah Fata Hizbullah    | L  | Pendidik  | Musyrif           | SMA |
| 4  | Ahmad Bilal              | L  | Tenaga Kependidikan                             | Satpam            | SMA |
| 5  | Ryma Sofyan              | L  | Manajemen                                       | Mudir             | SMA |
| 6  | Saprudin                 | L  | Pendidik  | Guru Al-Qur'an    | SMA |
| 7  | Suhaimi                  | L  | Tenaga Kependidikan                             | Satpam            | SMA |
| 8  | Wildani                  | L  | Tenaga Kependidikan                             | TU                | SMA |
| 9  | Muhammad Hamzah Aminudin | L  | Pendidik  | Musyrif           | SMA |

| No | Nama                                 | JK | Pendidik (P)<br>/Tenaga<br>Kependidikan<br>(TK) | Tugas Struktural  | PT  |
|----|--------------------------------------|----|---|-------------------|-----|
| 10 | Ramadhani Saputra                    | L  | Tenaga Kependidikan                             | Tenaga Kebersihan | SMA |
| 11 | Abdul Mughni Ma'ruf                  | L  | Musyrifah                                       | Musyrif           | SMA |
| 12 | Rifan Hidayat                        | L  | Musyrifah                                       | Musyrif           | SMA |
| 13 | Nor Zaifa Mutiara                    | P  | Pendidik  | Musyrifah         | SMA |
| 14 | Kamalia Ulfah                        | P  | Pendidik  | Musyrifah         | SMA |
| 15 | Andri                                | L  | Tenaga Kependidikan                             | Wakar             | SMA |
| 16 | Murjani                              | L  | Tenaga Kependidikan                             | Wakar             | SMA |
| 17 | Imaliana, S.Pd., M.Pd.               | P  | Pendidik  | Guru              | S2  |
| 18 | Asih Nor Zahidah, S.Pd.I., M.Pd      | P  | Pendidik  | Guru BK           | S2  |
| 19 | Sheila Puteri Diliyanti, S.Pd., M.M. | P  | Pendidik  | Guru              | S2  |
| 20 | Badaruddin, S.Pd.I., M.Pd.           | L  | Pendidik  | Guru              | S2  |
| 21 | Muhammad Rahmani Yusuf, S.Pd, M.A    | L  | Tenaga Kependidikan                             | Pustakawan        | S2  |
| 22 | Naima Khairunisa, M.Pd               | P  | Pendidik  | Guru B Inggris    | S2  |
| 23 | Ahmad Saini, S.Pd.I.                 | L  | Pendidik  | Guru              | S1  |
| 24 | Junaidi, S.H.                        | L  | Pendidik  | Guru Al-Qur'an    | S1  |
| 25 | Damayanti Puspa Intani, S.Pd.        | P  | Pendidik  | Guru              | S1  |
| 26 | Laila Rahmatina, S.Pd.               | P  | Pendidik  | Guru Al-Qur'an    | S1  |
| 27 | Siti Barkah, S.Pd.                   | P  | Pendidik  | Guru              | S1  |

| No | Nama                                | JK | Pendidik (P)<br>/Tenaga<br>Kependidikan<br>(TK) | Tugas Struktural          | PT |
|----|-------------------------------------|----|---|---------------------------|----|
| 28 | ST Lailiani Noor,<br>S.Psi.         | P  | Pendidik  | Guru                      | S1 |
| 29 | Akhmad Fauzan,<br>S.Pd.             | L  | Manajemen                                       | Waka Sarpra               | S1 |
| 30 | Babus Salam,<br>S.Pd.               | L  | Pendidik  | Guru Al-Qur'an            | S1 |
| 31 | Faisal, S.Sos.I                     | L  | Pendidik  | Guru Al-Qur'an            | S1 |
| 32 | Izzuddin, S.Pd.                     | L  | Pendidik  | Guru                      | S1 |
| 33 | Khairul Hadi,<br>S.Pd               | L  | Manajemen                                       | Kepala Sekolah            | S1 |
| 34 | M. Jum'ani,<br>S.Pd.I.              | L  | Pendidik  | Koordinator Al-<br>Qur'an | S1 |
| 35 | Mahyuni, S.Kom.                     | L  | Pendidik  | Guru                      | S1 |
| 36 | Muhammad<br>Taufik Firdaus,<br>S.E. | L  | Tenaga<br>Kependidikan                          | Tenaga Kebersihan         | S1 |
| 37 | Yus Arifin, S.Kep                   | L  | Tenaga<br>Kependidikan                          | Perawat UKS               | S1 |
| 38 | Hadijah, S.Pd                       | P  | Pendidik  | Guru                      | S1 |
| 39 | Indri Puspita<br>Dewi, S.Pd.        | P  | Pendidik  | Guru                      | S1 |
| 40 | Isna Susilowati,<br>S.Pd            | P  | Manajemen                                       | Wakasis                   | S1 |
| 41 | Lia Rahdiah,<br>S.Pd.               | P  | Pendidik  | Guru                      | S1 |
| 42 | Risma Yuhani,<br>S.Pd               | P  | Manajemen                                       | Wakakur                   | S1 |
| 43 | Mupidah, S.Pd.                      | P  | Pendidik  | Guru Al-Qur'an            | S1 |
| 44 | Siswati, S.Pd                       | P  | Pendidik  | Guru                      | S1 |
| 45 | Syarifah Farizha<br>Firdaus, S.Pd.  | P  | Pendidik  | Guru                      | S1 |
| 46 | Yunita Pusparini,<br>S.Pd.          | P  | Pendidik  | Guru                      | S1 |

| No | Nama  | JK | Pendidik (P)<br>/Tenaga<br>Kependidikan<br>(TK) | Tugas Struktural         | PT  |
|----|---|----|---|--------------------------|-----|
| 47 | Siti Mariani,<br>S.Pd.                      | P  | Pendidik  | Guru PKn                 | S1  |
| 48 | Maulida, S.Pd                               | P  | Pendidik  | Guru Matematika          | S1  |
| 49 | Dani Rahmat<br>Ramadhana S.Pd.              | L  | Pendidik  | Guru Olahraga            | S1  |
| 50 | Dedi Rahman, S.<br>Pd.                      | L  | Pendidik  | Musyrif UBS              | S1  |
| 51 | Muhammad<br>Fauzi, S.Pd.                    | L  | Pendidik  | Musyrif UBS              | S1  |
| 52 | Akhmad Gazali,<br>S.E.I.                    | L  | Pendidik  | Guru Al-Qur'an           | S1  |
| 53 | Chahayanti, S.Pd.                           | P  | Pendidik  | Guru                     | S1  |
| 54 | Emy Noor Ehda<br>Amelia                     | P  | Pendidik  | Musyrifah UBS            | S1  |
| 55 | Ilma Sofyana, S.<br>Pd.                     | P  | Pendidik  | Guru Matematika          | S1  |
| 56 | Lisnawati, S. Pd.                           | P  | Pendidik  | Sosiologi                | S1  |
| 57 | Mena Yani, S.Pd.                            | P  | Pendidik  | Guru Fisika              | S1  |
| 58 | Rina Rukmana,<br>S.Pd.                      | P  | Pendidik  | Guru Sejarah             | S1  |
| 59 | Tara Aulia, S.Pd.                           | P  | Pendidik  | Guru Bahasa<br>Indonesia | S1  |
| 60 | Puspa Ayu<br>Devira, S.Kep. Ns              | P  | Pendidik  | Perawat/UKS<br>Malam     | S1  |
| 61 | Sajidan Noor                                | L  | Tenaga<br>Kependidikan                          | Tenaga Kebersihan        | SMA |
| 62 | Abdur Riva'i<br>Muhammad Noor,<br>A.Md.Kep. | L  | Tenaga<br>Kependidikan                          | Perawat UKS              | D3  |
| 63 | Laily Agustina,<br>A.Md.                    | P  | Tenaga<br>Kependidikan                          | TU                       | D3  |

#### 4. Sarana dan Prasarana SMA Islam Terpadu Ukhuwah Banjarmasin

Sarana dan prasarana pada SMA Islam Terpadu Ukhuwah Banjarmasin memiliki total 33 sarana dan prasarana jumlah keseluruhan dengan pembagiannya seperti pada tabel 3.2

Tabel 3.2 Daftar Sarana dan Prasarana SMA Islam Terpadu Ukhuwah Banjarmasin

| NO. | JENIS SARANA PRASARANA        | JUMLAH |
|-----|-------------------------------|--------|
| 1   | Ruang Kelas                   | 17     |
| 2   | Ruang Perpustakaan            | 1      |
| 3   | Ruang UKS                     | 1      |
| 4   | Ruang BK                      | 1      |
| 5   | Laboratorium (IPA dan Bahasa) | 2      |
| 6   | Lapangan Olahraga             | 1      |
| 7   | GOR                           | 1      |
| 8   | Mesjid                        | 1      |
| 9   | Area Parkir                   | 1      |
| 10  | Ruang Kantor Manajemen        | 4      |
| 11  | Gudang                        | 1      |
| 12  | Ruang Makan                   | 1      |
| 13  | Aula                          | 1      |

#### 5. Program Koordinator Al-Qur'an Terhadap Tenaga Pendidik dan Peserta Didik SMA Islam Terpadu Ukhuwah Banjarmasin

Koordinator Al-Qur'an SMA Islam Terpadu Ukhuwah memiliki program yang terstruktur dalam mengatur serta menjaga kualitas tenaga pendidik dan peserta didiknya. Dalam upaya menjaga kualitas kegiatan belajar mengajar Al-Qur'an, koordinator Al-Qur'an SMA Islam Terpadu Ukhuwah memiliki program-program sebagai berikut.



### **a. Pembinaan Metodologi Pengajaran**

Program pembinaan metodologi pengajaran merupakan pembinaan untuk tenaga pendidik untuk memenuhi standar dalam sistem pengajaran yang diberikan dengan waktu satu jam setiap pertemuan. Dalam pembinaan ini para tenaga pendidik diarahkan bagaimana sistem mengajar dengan baik dan benar, baik dari awal pembukaan pembelajaran, memberikan pemahaman tentang *gharib*, *makhraj* dan *tajwid* serta keterampilan dalam memberikan pemahaman, kemudian bagaimana cara menyetorkan hafalan, cara memberi komentar, cara menguraikan, memberikan evaluasi serta nasihat, dan juga cara menilai bacaan dan hafalan peserta didik sesuai dengan metodologi yang diajarkan. Kemudian, kriteria tenaga pendidik tentu yang telah memiliki sertifikasi metode Ummi untuk memenuhi syarat dalam memberikan pembelajaran pada saat KBM Al-Qur'an berlangsung.

### **b. Supervisi KBM Al-Qu'an**

Supervisi KBM Al-Qur'an merupakan program yang dilakukan oleh koordinator Al-Qur'an terhadap tenaga pendidik setiap hari Selasa. Pada program ini, koordinator akan mengontrol kinerja para tenaga pendidik dalam menjalankan kegiatan belajar mengajar Al-Qur'an yang sesuai dengan standar metode Ummi, baik dari pembukaan sampai penutup, sehingga kualitas kegiatan belajar mengajar Al-Qur'an tetap terjaga sesuai dengan visi besar dari koordinator Al-Qur'an SMA Islam Terpadu Ukhuwah Banjarmasin. Dengan demikian, koordinator Al-Qur'an selalu membuat rencana pelaksanaan pembelajaran Al-Qur'an (RPP) setiap minggunya, agar sistem pembelajaran Al-Qur'an sesuai dengan standar metode Ummi.

### c. Sistem Pembelajaran Al-Qur'an

Sistem pembelajaran Al-Qur'an di SMA Islam Terpadu Ukhuwah menggunakan sistem kelompok, bukan perkelas, dengan pola rasio 1 banding 12, yaitu 1 tenaga pendidik dengan 12-13 peserta didik yang diajarkan dalam KBM Al-Qur'an. Agar pembelajaran bisa dilaksanakan dengan intensif, sistematis dan merata. Kemudian, kegiatan belajar mengajar Al-Qur'an menggunakan metode Ummi.

Dalam pembelajaran Al-Qur'an, setiap minggu ada 3 kali pertemuan dan setiap semester minimal 40 kali, jadi dalam 1 tahun ada 80 kali pertemuan dalam KBM Al-Qur'an. Setiap pertemuan, tenaga pendidik diberikan estimasi waktu minimal 1 jam pembelajaran. Yaitu, pertama diawali pembukaan, kemudian *murâja'ah* hafalan bersama sesuai dengan arahan tenaga pendidik, selanjutnya pemberian pemahaman materi *tajwid*, *gharib* dan *makhârij al-hurûf*. Kemudian, dilanjutkan dengan tadarus Al-Qur'an bersama secara bergantian sesuai materi yang telah diajarkan sebelumnya, atau proses koreksi bacaan peserta didik yang disebut dengan tahsin Al-Qur'an. Setelah kegiatan pembelajaran bacaan Al-Qur'an, selanjutnya peserta didik dipersilahkan untuk menyetorkan hafalannya yang sudah ditargetkan oleh koordinator Al-Qur'an dengan capaian minimal 2 juz selama 3 tahun di SMA Islam Terpadu Ukhuwah Banjarmasin, di sisi lain peserta didik juga ditargetkan khatam membaca Al-Qur'an minimal 3 kali dalam tiga tahun. Bagi peserta didik kelas 12 yang telah mencapai target hafalannya, maka akan dibuatkan program tambahan untuk menguatkan hafalannya, agar nanti pada saat munaqasyah berlangsung dapat terlaksana dengan baik dan lancar.

#### **d. Rapat Evaluasi KBM Al-Qur'an**

Rapat evaluasi KBM Al-Qur'an dilaksanakan setiap minggu pada hari sabtu pagi dengan mempertemukan seluruh tenaga pendidik dan koordinator Al-Qur'an. Dalam rapat tersebut membahas tentang pencapaian target dalam seminggu dan masalah atau kendala saat pembelajaran dalam satu minggu. Pada rapat tersebut juga terdapat diskusi dan masukan-masukan untuk menyelesaikan masalah pada pembelajaran satu minggu, akan tetapi rapat tersebut lebih memfokuskan pada capaian target dari masing-masing kelompok pada setiap tenaga pendidik, baik berupa kualitas bacaannya, pemahaman materinya serta kuantitas dan kualitas hafalannya. Sehingga, ketika terdapat peserta didik yang tidak sesuai pencapaian target, maka tenaga pendidik yang bersangkutan akan merencanakan remedi terhadap peserta didik yang tidak sesuai target.

#### **e. Kegiatan Belajar Mengajar Tenaga Pendidik**

Kegiatan belajar mengajar tenaga pendidik merupakan program Al-Qur'an khusus kepada para tenaga pendidik, di mana para tenaga pendidik juga memiliki program KBM Al-Qur'an seperti peserta didik pada umumnya, agar menjaga kualitas bacaan dan hafalan para tenaga pendidik. Akan tetapi, tidak sekedar tenaga pendidik saja yang melaksanakan program ini, seperti karyawan dan staf-staf lainnya juga diikutsertakan dalam program ini, yang dilaksanakan seminggu sekali pada hari sabtu.

#### **f. Sertifikasi Metode Ummi**

Sebelum memasuki dalam proses sertifikasi, peserta didik khususnya kelas 12 akan mengikuti program pra sertifikasi, pada kegiatan pra sertifikasi peserta

didik diberikan gambaran ketika proses sertifikasi berlangsung, agar peserta didik yang mengikuti proses sertifikasi dapat lebih maksimal dan mudah untuk mencerna materi-materi yang disampaikan pada saat sertifikasi. Kemudian, peserta didik diikutsertakan dalam proses sertifikasi metodologi pengajaran Al-Qur'an dengan metode Ummi selama 3 hari, agar mereka yang disertifikasi mendapatkan kemampuan untuk mengajarkan Al-Qur'an dengan menggunakan metode Ummi. Setelah disertifikasi, mereka diberikan tugas untuk mengimplementasikan metode Ummi yang telah mereka dapatkan pada saat sertifikasi, yaitu berupa tugas magang di SD Islam Terpadu Ukhuwah selama 3 hari.

#### **g. Munaqasyah**

Munaqasyah merupakan program ujian terhadap peserta didik akhir atau kelas 12. Kegiatan ini dilaksanakan selama satu minggu untuk menguji materi-materi yang diajarkan dan hafalan yang disetorkan selama bersekolah 3 tahun. Adapun pada ujian materi yaitu menguji penguasaan materi *tajwid*, *gharib* dan *makhârij al-hurûf*. Sedangkan dari ujian hafalan, yaitu menyetorkan hafalan sebanyak 2 juz dalam seminggu dengan ketentuan yang beragam, bagi lulusan SD dan SMP Islam Terpadu Ukhuwah menyetorkan juz 25-26, bagi lulusan SMP Islam Terpadu Ukhuwah menyetorkan juz 27-28, dan bagi lulusan diluar SD dan SMP Islam Terpadu Ukhuwah menyetorkan juz 29-30.<sup>1</sup>

---

<sup>1</sup>Hasil Wawancara Muhammad Jum'ani Rasyid, S.Pd.I (Koordinator Al-Qur'an SMA Islam Terpadu Ukhuwah Banjarmasin), 20 Mei 2024.

## **6. Keunggulan SMA Islam Terpadu Ukhuwah Banjarmasin**

Keunggulan SMA Islam Terpadu Ukhuwah Banjarmasin pada umumnya merupakan sekolah swasta berbasis Islam yang terkenal di kalangan masyarakat Kota Banjarmasin. Selain terkenal, SMA Islam Terpadu Ukhuwah Banjarmasin juga banyak mencetak generasi-generasi berprestasi baik di bidang akademik maupun non akademik. Kemudian, dari sisi lembaganya SMA Islam Terpadu Ukhuwah Banjarmasin memiliki sarana dan pra sarana yang memadai, para tenaga pendidik berkualitas, khususnya tenaga pendidik Al-Qur'an yang telah disertifikasi, sehingga tidak heran jika para alumninya memiliki potensi-potensi yang cemerlang, khususnya di bidang Al-Qur'an.

Pada bidang Al-Qur'an, yang menjadi keunggulan SMA Islam Terpadu Ukhuwah Banjarmasin dengan sekolah yang lain ialah terdapat pada peserta didik akhir, yaitu memiliki target capaian bacaan dan hafalan Al-Qur'an minimal 2 juz yang berkualitas serta diikutsertakan dalam sertifikasi metodologi pengajaran Al-Qur'an dengan menggunakan metode Ummi, agar peserta didik mendapatkan kemampuan dalam mengajarkan Al-Qur'an.<sup>2</sup>

## **7. Data Peserta Didik Kelas 12 SMA Islam Terpadu Ukhuwah Banjarmasin**

Pada kelas XII di SMA Islam Terpadu Ukhuwah Banjarmasin terbagi menjadi lima kelas diantaranya tiga kelas khusus putra yaitu; kelas XII.1, XII.2 dan XII.3, kemudian dua kelas khusus putri adalah kelas XII.4 dan XII 5. Jumlah

---

<sup>2</sup>Hasil Wawancara Muhammad Jum'ani Rasyid, S.Pd.I (Koordinator Al-Qur'an SMA Islam Terpadu Ukhuwah Banjarmasin), 20 Mei 2024.

keseluruhan peserta didik kelas XII adalah 141 orang, terdiri dari 75 Putra dan 66 Putri.

Pada Kelas XII.1 berisikan 32 peserta didik putra SMA Islam Terpadu Ukhuwah Banjarmasin.

Tabel 3.3 Daftar Siswa Kelas XII.1

| No | NAMA SISWA                       | Tempat Lahir  | Tanggal Lahir |
|----|----------------------------------|---------------|---------------|
| 1  | Abdul Latif                      | Banjarmasin   | 16/05/2006    |
| 2  | Achmad Rivaldy Hakim             | Banjarmasin   | 25/11/2005    |
| 3  | Ahmad Arip Wahyudi               | Banjarmasin   | 21/05/2006    |
| 4  | Ahmad Bilal Syauqi               | Kotabaru      | 14/08/2006    |
| 5  | Ahmad Rizfi                      | Banjarmasin   | 18/01/2006    |
| 6  | Ahmad Zacky                      | Banjarmasin   | 12/08/2005    |
| 7  | Arya Arrozza Ridho Syaputra      | Banjarmasin   | 03/04/2006    |
| 8  | Aziel                            | Banjarmasin   | 04/04/2005    |
| 9  | Dicky Firman Santyabudi          | Banjarmasin   | 21/12/2005    |
| 10 | Indra Ferdi Zulkarnain Pulungan  | Tembilahan    | 08/12/2006    |
| 11 | M. Fari Hanif Abyan              | Banjarmasin   | 23/04/2006    |
| 12 | M. Haris Abdillah                | Banjarmasin   | 26/09/2006    |
| 13 | M. Reyvan Satriaputra Chandra    | Banjarmasin   | 09/05/2006    |
| 14 | Meshal Ashiddiqi Siregar         | Banjarmasin   | 21/08/2006    |
| 15 | Moreno Agung Athaulah            | Banjar        | 06/08/2006    |
| 16 | Muhammad Abrar Sinurat           | Lhokseumawe   | 31/01/2006    |
| 17 | Muhammad Aditya Rahim            | Kertak Hanyar | 16/03/2006    |
| 18 | Muhammad Darul Rafli             | Pati          | 04/04/ 2006   |
| 19 | Muhammad Dzul Fathi Ahyan        | Banjarmasin   | 21/01/2006    |
| 20 | Muhammad Farras Hasya Rahmadhani | Banjarmasin   | 28/03/2006    |

| No | NAMA SISWA              | Tempat Lahir      | Tanggal Lahir |
|----|-------------------------|-------------------|---------------|
| 21 | Muhammad Fikry Firdaus  | Banjarmasin       | 04/04/2007    |
| 22 | Muhammad Hafizh Anshori | Banjarmasin       | 06/12/2006    |
| 23 | Muhammad Irsa Rida      | Banjarmasin       | 19/12/2005    |
| 24 | Muhammad Masykur        | Banjarmasin       | 05/05/2006    |
| 25 | Muhammad Naufal Fayad   | Kotabaru          | 28/11/2005    |
| 26 | Muhammad Padil          | Banjarmasin       | 10/08/2005    |
| 27 | Muhammad Rafie' Adzka   | Tangerang Selatan | 24/04/2006    |
| 28 | Muhammad Rasyid Ihsan   | Banjarmasin       | 11/12/2006    |
| 29 | Muhammad Syahid Ridho   | Bontang           | 04/08/2006    |
| 30 | Muhammad Syakhbana      | Banjarmasin       | 17/09/2005    |
| 31 | Muhammad Wahyudi        | Banjarmasin       | 10/11/2005    |
| 32 | Redha Ahmad             | Banjarmasin       | 10/06/2006    |

Kemudian pada kelas XII.2 berisikan 21 Peserta didik putra SMA Islam Terpadu Ukhuwah Banjarmasin.

Tabel 3.4 Daftar Siswa Kelas XII.2

| No | NAMA SISWA                       | Tempat Lahir | Tanggal Lahir |
|----|----------------------------------|--------------|---------------|
| 1  | Akhmad Dewa Niaka                | Banjarmasin  | 21/03/2005    |
| 2  | Anjar Al Ihsan Juliandra         | Banjarmasin  | 03/09/2006    |
| 3  | Arif Fatahillah Permana          | Tanah Bumbu  | 28/06/2006    |
| 4  | Bintang Rivqi Emirakhmad Sudono  | Banjarmasin  | 26/11/2006    |
| 5  | Fikrynadi Azhar                  | Banjarmasin  | 02/07/2006    |
| 6  | Gusti Muhammad Faruq Irze'i      | Banjarmasin  | 16/05/2006    |
| 7  | Kemal Akmal                      | Kotabaru     | 06/09/2005    |
| 8  | M. Hafiz Fariza                  | Kotabaru     | 18/06/2005    |
| 9  | Muhammad Alessandro Rendy Sadewa | Sampit       | 28/04/2006    |

| No | NAMA SISWA                      | Tempat Lahir | Tanggal Lahir |
|----|---------------------------------|--------------|---------------|
| 10 | Muhammad Iqbal Ramadhan         | Tanah Laut   | 12/10/2005    |
| 11 | Muhammad Rafi'ul Khair          | Barabai      | 21/12/2005    |
| 12 | Muhammad Sultan Al Basith       | Sampit       | 11/12/2005    |
| 13 | Muhammad Syamil Mumtaz          | Banjarmasin  | 23/07/2006    |
| 14 | Muhammad Syauqi Nabhani         | Tamban       | 20/06/2006    |
| 15 | Muhammad Yusuf Akmal Sriwiyanto | Banjarmasin  | 26/07/2006    |
| 16 | Muhammad Zaidan Zakki           | Kumai        | 24/06/2006    |
| 17 | Naufal Fawaaz Habibi            | Sampit       | 09/11/2005    |
| 18 | Naufal Rizky Jaya Putra         | Banjarmasin  | 19.06/2006    |
| 19 | Rizqy Zaini Nurrahman           | Sampit       | 01/01/2006    |
| 20 | Rizwar Nur Fadhila              | Banjarmasin  | 06/01/2006    |
| 21 | Royyan Ibnu Rozi                | Banjarmasin  | 01/10/2005    |

Selanjutnya pada kelas XII.3 berisikan 22 peserta didik putra SMA Islam Terpadu Ukhuwah Banjarmasin.

Tabel 3.5 Daftar Siswa Kelas XII.3

| No | NAMA SISWA                            | Tempat Lahir | Tanggal Lahir |
|----|---------------------------------------|--------------|---------------|
| 1  | Ahmad Fikri Hidayat Al-Islami         | Banjarmasin  | 15/05/2006    |
| 2  | Ahmad Fuad                            | Amuntai      | 06/11/2005    |
| 3  | Akhmad Dhiya Kharisma                 | Kotabaru     | 31/08/2006    |
| 4  | Dave Gelegar Gayuh Larey Krisnha Dewa | Depok        | 21/02/2006    |
| 5  | Deo gilang saputra                    | Sampit       | 19/06/2006    |
| 6  | Hafizh Fadhil Suryanto                | Tabalong     | 16/07/2006    |
| 7  | Mahfudh Irsyada                       | Alabio       | 07/01/2006    |
| 8  | Muhammad Bimo Ikhwanto                | Kuala Kapuas | 08/12/2005    |
| 9  | Muhammad Dzaki Aufa Fajarianoor       | Banjarmasin  | 13/05/2006    |



| No | NAMA SISWA                           | Tempat Lahir | Tanggal Lahir |
|----|--------------------------------------|--------------|---------------|
| 10 | Muhammad Fathan Robbani              | Banjarmasin  | 28/12/2005    |
| 11 | Muhammad Kamil Abdillah              | Banjarmasin  | 30/09/2006    |
| 12 | Muhammad Luthfi<br>Ramadhan Noor     | Sampit       | 08/10/2006    |
| 13 | Muhammad Mohan Firdaus               | Banjarmasin  | 21/04/2006    |
| 14 | Muhammad Najmuddin                   | Banjarmasin  | 29/05/2006    |
| 15 | Muhammad Refal Ikram                 | Tanjung      | 05/01/2006    |
| 16 | Muhammad Ridhani                     | Amuntai      | 19/08/2005    |
| 17 | Muhammad Rizky Aditya<br>Putra       | Tabalong     | 28/10/2006    |
| 18 | Muhammad Zaini                       | Banjarbaru   | 03/12/2005    |
| 19 | Nabil Fikri Dharmawan                | Jakarta      | 21/07/2006    |
| 20 | Naufal Ahmadinejad Yusna<br>Faalihah | Wonogiri     | 13/01/2007    |
| 21 | Rafi Adzandi Rahadian                | Sampit       | 29/04/2006    |
| 22 | Shabir                               | Banjarmasin  | 17/06/2006    |

Pada kelas XII.4 berisikan 34 peserta didik putri SMA Islam Terpadu Ukhuwah Banjarmasin.

Tabel 3.6 Daftar Siswa Kelas XII.4

| No | NAMA SISWA               | Tempat Lahir | Tanggal Lahir |
|----|--------------------------|--------------|---------------|
| 1  | Ainaya Raisa Adila       | Banjarmasin  | 22/01/2007    |
| 2  | Alfira Nur Azizah        | Banjarmasin  | 02/06/2006    |
| 3  | Amiira Rizkia            | Palangkaraya | 17/08/2006    |
| 4  | Asma Maulida Hanifa      | Sarimulya    | 22/04/2006    |
| 5  | Athaya Humaira           | Banjarmasin  | 08 /09/2005   |
| 6  | Aulia Vega Malinda Putri | Banjarmasin  | 10/04/2006    |
| 7  | Dafane Untung Al Nazla   | Muara Teweh  | 20/05/2006    |
| 8  | Fina Alya Mukhbita       | Banjarmasin  | 17/12/2005    |

| No | NAMA SISWA                                 | Tempat Lahir   | Tanggal Lahir |
|----|--|----------------|---------------|
| 9  | Hanipa                                     | Banjarmasin    | 17/11/2005    |
| 10 | Hasna Maistin                              | Banjarmasin    | 24/09/2005    |
| 11 | Hikmah Ramadani                            | Banjarmasin    | 11/10/2005    |
| 12 | Keysha Nurizky Fatihah                     | Banjarmasin    | 10/05/2006    |
| 13 | Khanza Ufaira Silfa Radiany                | Banjarmasin    | 23/11/2005    |
| 14 | Kholifah Nur Hidayah                       | Guntung Payung | 28/07/2006    |
| 15 | Maisie Danella Difa                        | Amuntai        | 16/12/2005    |
| 16 | Marisa Cyntia Bella                        | Amuntai        | 10/03/2006    |
| 17 | Muthia Salsabila Widodo                    | Kotabaru       | 10/06/2006    |
| 18 | Nadya Rahmah Hasyimi                       | Banjarmasin    | 06/07/2006    |
| 19 | Naila Nuur Rahmah                          | Kotabaru       | 17/06/2006    |
| 20 | Namira Shafa Azzahra                       | Banjarmasin    | 21/09/2006    |
| 21 | Nazidatul Aufa                             | Martapura      | 21/03/2006    |
| 22 | Nazma Fitriani                             | Banjarmasin    | 26/11/2005    |
| 23 | Nur Afnan                                  | Kuala Kapuas   | 30/03/2006    |
| 24 | Pauza Amalya                               | Banjarmasin    | 12/04/2007    |
| 25 | Putri Ameliya                              | Banjarmasin    | 21/01/2007    |
| 26 | Qantata Celestia Puteri                    | Banjarmasin    | 07/05/2006    |
| 27 | Sabrina Novia Madani                       | Banjarmasin    | 03/06/2006    |
| 28 | Shaima Assyifa Mahrusah                    | Banjarmasin    | 15/07/2006    |
| 29 | Shohibatur Rafi'ah                         | Banjarmasin    | 08/02/2006    |
| 30 | Siti Rahma Oktaviyani                      | Banjarbaru     | 05/10/2005    |
| 31 | Syifa Maulidina<br>Parlindungan Nainggolan | Banjarmasin    | 31/03/2007    |
| 32 | Talitha Nabila Najla<br>Awaliannizar       | Banjarmasin    | 02/04/2006    |
| 33 | Tengku Khansa'a Tsabithah<br>Athaayaa      | Banjarmasin    | 01/05/2006    |
| 34 | Ulfiana Azzahra                            | Barito Kuala   | 13/04/2006    |

Pada kelas XII.5 berisikan 32 peserta didik putri SMA Islam Terpadu Ukhuwah Banjarmasin.

Tabel 3.7 Daftar Siswa Kelas XII.5

| No | NAMA SISWA                         | Tempat Lahir | Tanggal Lahir |
|----|------------------------------------|--------------|---------------|
| 1  | Adhwa Ramadhina                    | Banjarmasin  | 28/10/2005    |
| 2  | Aisyah Septia Ramadhani<br>Amsigal | Banjarmasin  | 30/09/2006    |
| 3  | Alma Jumariani                     | Kotabaru     | 11/11/2005    |
| 4  | Almirah Khairi Marsa               | Banjarmasin  | 27/05/2006    |
| 5  | Alya Azzahra Hadiastuti            | Banjarmasin  | 24/06/2006    |
| 6  | Amanda Azizah Tsaqiefah            | Pagatan      | 26/01/2006    |
| 7  | Athiya Zahida Pramesthi            | Yogyakarta   | 16/05/2006    |
| 8  | Cika Najwa Auliya<br>Kurniawati    | Rantau       | 25/01/2006    |
| 9  | Desvita Elok Parashati             | Kediri       | 03/12/2005    |
| 10 | Febria Erianti                     | Sungai Tabuk | 21/02/2007    |
| 11 | Haliza Salma Maulida               | Banjarmasin  | 14/04/2006    |
| 12 | Hannah Izzati                      | Banjarmasin  | 13/04/2006    |
| 13 | Karina Syifa Maharani              | Yogjakarta   | 06/07/2006    |
| 14 | Khansa Rajwa                       | Banjarmasin  | 17/04/2006    |
| 15 | Lu'lu Zazkia Azizah                | Banjarmasin  | 13/05/2006    |
| 16 | Majdah Nazif Mar'ie                | Banjarmasin  | 09/03/2006    |
| 17 | Nabila Amalia Salma                | Banjarmasin  | 27/01/2006    |
| 18 | Nabila Sajjida Nur Izzah           | Banjarmasin  | 29/11/2005    |
| 19 | Nadya Ulfa                         | Banjarmasin  | 19/06/2005    |
| 20 | Nayla Hafizah                      | Banjarmasin  | 23/05/2006    |
| 21 | Noor Apriana Maulida               | Banjarmasin  | 13/04/2006    |
| 22 | Nur Vania Az-Zahra                 | Batulicin    | 01/02/2006    |
| 23 | Putri Alya Ramadhani               | Banjarmasin  | 02/10/2006    |

| No | NAMA SISWA                   | Tempat Lahir | Tanggal Lahir |
|----|------------------------------|--------------|---------------|
| 24 | Qasthalani Iftitah Salsabila | Makassar     | 16/12/2005    |
| 25 | Raysa Nabilla                | Banjarmasin  | 21/11/2005    |
| 26 | Rummaisha Lathifa            | Samarinda    | 13/01/2006    |
| 27 | Salma Mufidah                | Banjarmasin  | 06/06/2006    |
| 28 | Sinta Alifia                 | Banjarmasin  | 16/01/2006    |
| 29 | Syaira Annaba Radhwa Islami  | Banjarmasin  | 16/10/2006    |
| 30 | Syifa Octaviane Hermawan     | Sukabumi     | 04/10/2006    |
| 31 | Syifa Saharani Suherman      | Banjarmasin  | 28/12/2005    |
| 32 | Varial Humaira               | Banjarbaru   | 15/12/2005    |

## **B. Kualitas Bacaan Al-Qur'an Peserta Didik SMA Islam Terpadu Ukhuwah**

### **Banjarmasin**

#### **1. Biodata Sampel Peserta Didik SMA Islam Terpadu Ukhuwah**

##### **Banjarmasin**

Perolehan Sampel Peserta didik SMA Islam Terpadu Ukhuwah Banjarmasin ini diambil 4 orang dari setiap kelas XII, sehingga keseluruhan peserta didik yang menjadi sampel penelitian ini berjumlah 20 orang. Terbagi dari 12 putra dan 8 putri.

Tabel 3.8 Biodata Sampel Peserta Didik SMA Islam Terpadu Ukhuwah

##### **Banjarmasin**

| No. | Nama                     | TTL                          | Kelas |
|-----|--------------------------|------------------------------|-------|
| 1   | Ahmad Bilal Syauqi       | Kotabaru, 14 Agustus 2006    | XII.1 |
| 2   | Meshal Ashiddiqi Siregar | Banjarmasin, 21 Agustus 2006 | XII.1 |
| 3   | Muhammad Abrar Sinurat   | Lhokseumawe, 31 Januari 2006 | XII.1 |

| No | NAMA SISWA                     | Tempat Lahir                     | Tanggal Lahir |
|----|--------------------------------|----------------------------------|---------------|
| 4  | Muhammad Masykur               | Banjarmasin, 05 Mei 2006         | XII.1         |
| 5  | Arif Fatahillah<br>Permana     | Tanah Bumbu, 28 Juni 2006        | XII.2         |
| 6  | Muhammad Syamil<br>Mumtaz      | Banjarmasin, 23 Juli 2006        | XII.2         |
| 7  | Muhammad Zaidan<br>Zakki       | Kumai, 24 Juni 2006              | XII.2         |
| 8  | Rizqy Zaini<br>Nurrahman       | Sampit, 01 Januari 2006          | XII.2         |
| 9  | Muhammad<br>Najmuddin          | Banjarmasin, 29 Mei 2006         | XII.3         |
| 10 | Muhammad Ridhani               | Amuntai, 19 Agustus 2005         | XII.3         |
| 11 | Rafi Adzandi<br>Rahadian       | Sampit, 29 April 2006            | XII.3         |
| 12 | Shabir                         | Banjarmasin, 17 Juni 2006        | XII.3         |
| 13 | Hikmah Ramadani                | Banjarmasin, 11 Oktober<br>2005  | XII.4         |
| 14 | Khanza Ufaira Silfa<br>Radiany | Banjarmasin, 23 November<br>2005 | XII.4         |
| 15 | Marisa Cyntia Bella            | Amuntai, 10 Maret 2006           | XII.4         |
| 16 | Nur Afnan                      | Kuala Kapuas, 30 Maret 2006      | XII.4         |
| 17 | Khansa Rajwa                   | Banjarmasin, 17 April 2006       | XII.5         |
| 18 | Lu'lu Zazkia Azizah            | Banjarmasin, 13 Mei 2006         | XII.5         |
| 19 | Nadya Ulfa                     | Banjarmasin, 19 Juni 2005        | XII.5         |
| 20 | Syifa Octaviane<br>Hermawan    | Sukabumi, 04 Oktober 2006        | XII.5         |

## **2. Data Rekapitulasi Nilai Kualitas Bacaan Al-Qur'an Sampel Peserta Didik SMA Islam Terpadu Ukhuwah Banjarmasin**

Data Rekapitulasi nilai kualitas bacaan Al-Qur'an peserta didik SMA Islam Terpadu Ukhuwah Banjarmasin disajikan dalam tabel 3.9 Seperti yang dicantumkan setelah ini.

Tabel 3.9 Data Rekapitulasi Nilai Kualitas Bacaan Al-Qur'an Sampel Peserta Didik SMA Islam Terpadu Ukhuwah Banjarmasin

| No | Nama                        | Fashahah | Tajwid | Tartil | Jumlah | Kualitas    |
|----|-----------------------------|----------|--------|--------|--------|-------------|
| 1  | Muhammad Zaidan Zakki       | 35       | 40     | 18     | 93     | Sangat Baik |
| 2  | Rafi Adzandi Rahadian       | 35       | 42     | 15     | 92     | Sangat Baik |
| 3  | Hikmah Ramadani             | 33       | 42     | 16     | 91     | Sangat Baik |
| 4  | Arif Fatahillah Permana     | 35       | 39     | 16     | 90     | Sangat Baik |
| 5  | Muhammad Syamil Mumtaz      | 35       | 40     | 15     | 90     | Sangat Baik |
| 6  | Muhammad Ridhani            | 35       | 40     | 14     | 89     | Baik        |
| 7  | Muhammad Najmuddin          | 35       | 40     | 13     | 88     | Baik        |
| 8  | Muhammad Abrar Sinurat      | 35       | 37     | 15     | 87     | Baik        |
| 9  | Nadya Ulfa                  | 34       | 40     | 13     | 87     | Baik        |
| 10 | Shabir                      | 35       | 38     | 13     | 86     | Baik        |
| 11 | Ahmad Bilal Syauqi          | 34       | 37     | 14     | 85     | Baik        |
| 12 | Khansa Rajwa                | 31       | 41     | 12     | 84     | Baik        |
| 13 | Khanza Ufaira Silfa Radiany | 28       | 42     | 14     | 84     | Baik        |
| 14 | Muhammad Masykur            | 32       | 38     | 14     | 84     | Baik        |
| 15 | Nur Afnan                   | 30       | 40     | 14     | 84     | Baik        |
| 16 | Syifa Octaviane Hermawan    | 34       | 36     | 13     | 83     | Baik        |
| 17 | Meshal Ashiddiqi Siregar    | 33       | 35     | 14     | 82     | Baik        |
| 18 | Lu'lu Zazkia Azizah         | 31       | 34     | 13     | 78     | Cukup       |
| 19 | Rizqy Zaini Nurrahman       | 32       | 33     | 12     | 77     | Cukup       |