

LAMPIRAN-LAMPIRAN

Lampiran 1

PEDOMAN WAWANCARA

- A. Wawancara dengan Ustad Muhammad S.Pd.I selaku ketua/pimpinan Pondok Pesantren Ma'had Islam Ulumul Qur'an
1. Apakah pesantren Ma'had Islam Ulumul Qur'an berperan besar dalam akhlak santri?
 2. Apa saja faktor pendukung dan penghambat dalam kegiatan para santri di pondok pesantren?
 3. Apakah ada dampak positif dan negatif dalam pembinaan akhlak untuk perkembangan kecerdasan santri yang ada di pondok pesantren Ma'had Islam Ulumul Qur'an?

Lampiran 2

PEDOMAN PERTANYAAN

1. Apa saja visi, misi dan tujuan di pondok pesantren Ma'had Islam Ulumul Qur'an?
2. Bagaimana sejarah tentang berdirinya pondok pesantren Ma'had Islam Ulumul Qur'an?
3. Apa saja aktivitas di pondok pesantren Ma'had Islam Ulumul Qur'an?
4. Apakah ada program pokok di pondok pesantren Ma'had Islam Ulumul Qur'an?
5. Berapa jumlah santri yang masuk di pondok pesantren Ma'had Islam Ulumul Qur'an ?

Lampiran 3

FOTO-FOTO



Wawancara Bersama Ketua/pimpinan pondok pesantren Ma'had Islam Ulumul

Qur'an

Ustadz Muhammad S.Pd.I



Wawancara Bersama wakil pimpinan pondok pesantren Ma'had Islam Ulumul

Qur'an

Ustadz Addiba



Diluar Ruangan Kelas

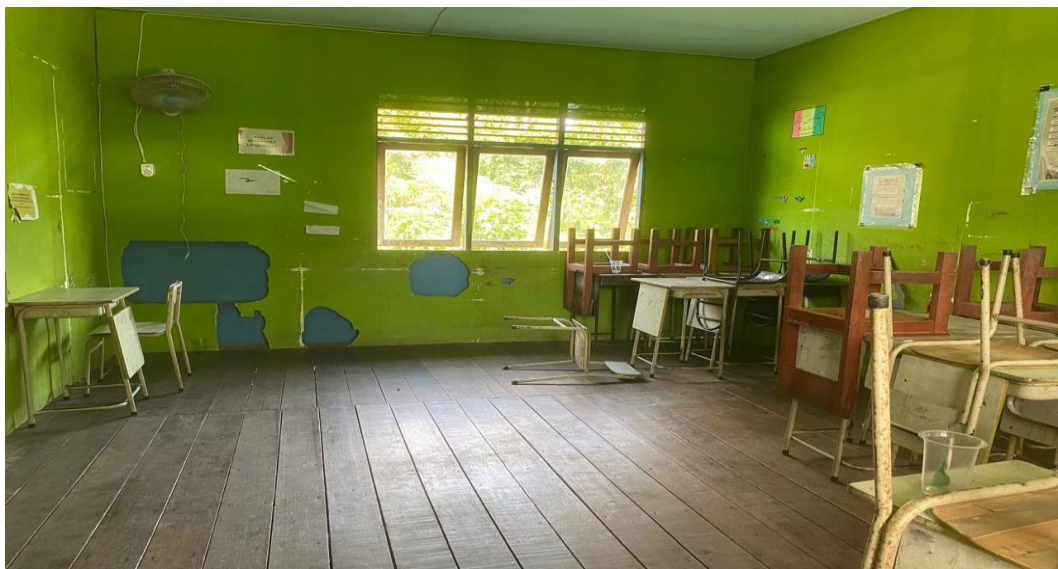

Di dalam Ruangan Kelas



Gapura Ma'had Islam Ulumul Qur'an



LAMPIRAN

SK PEMBIMBING SKRIPSI



KEPUTUSAN DEKAN FAKULTAS DAKWAH DAN ILMU KOMUNIKASI UIN ANTASARI
NOMOR 0130 TAHUN 2023
TENTANG
PEMBIMBING SKRIPSI MAHASISWA
FAKULTAS DAKWAH DAN ILMU KOMUNIKASI UIN ANTASARI BANJARMASIN
TAHUN 2023

DENGAN RAHMAT TUHAN YANG MAHA ESA
DEKAN FAKULTAS DAKWAH DAN ILMU KOMUNIKASI UIN ANTASARI,

- Menimbang : a. bahwa untuk lebih terarahnya penulisan skripsi mahasiswa Fakultas Dakwah dan Ilmu Komunikasi UIN Antasari, dipandang perlu menunjuk Pembimbing.
b. bahwa yang namanya tercantum dalam Surat Keputusan ini dipandang mampu dan memenuhi syarat untuk diangkat sebagai Pembimbing.
- Mengingat : 1. Undang-undang Nomor 20 Tahun 2003 tentang Sistem Pendidikan Nasional;
2. Undang-undang Nomor 14 Tahun 2005 tentang Guru dan Dosen;
3. Peraturan Pemerintah Nomor 37 Tahun 2009 tentang Dosen;
4. Peraturan Pemerintah Nomor 17 Tahun 2010 Tentang Pengelolaan dan Penyelenggaraan Pendidikan;
5. Keputusan Rektor UIN Antasari Nomor 543 Tahun 2018 Tentang Pedoman Kurikulum Berbasis Kerangka Kualifikasi Nasional Indonesia pada UIN Antasari Banjarmasin;
- Memperhatikan : Pedoman Penulisan Skripsi Fakultas Dakwah dan Ilmu Komunikasi UIN Antasari Banjarmasin Tahun 2019.

MEMUTUSKAN :

- Menetapkan : **SURAT KEPUTUSAN DEKAN FAKULTAS DAKWAH DAN ILMU KOMUNIKASI UIN ANTASARI BANJARMASIN TENTANG PEMBIMBING SKRIPSI MAHASISWA FAKULTAS DAKWAH DAN ILMU KOMUNIKASI UIN ANTASARI BANJARMASIN TAHUN 2023**
- KESATU : Menunjuk Dosen Pembimbing Skripsi Mahasiswa Fakultas Dakwah dan Ilmu Komunikasi UIN Antasari Banjarmasin sebagaimana terlampir
- KEDUA : Pembimbing bertugas membimbing bidang materi, metodologi, bahasa dan teknik penulisan.
- KETIGA : Keputusan ini berlaku sejak tanggal ditetapkan, dengan ketentuan bahwa apabila terdapat kekeliruan dalam keputusan ini, maka akan diadakan perbaikan dan perubahan seperlunya.

Ditetapkan di Banjarmasin
pada tanggal 22 Juni 2023



DEKAN FAKULTAS DAKWAH DAN ILMU
KOMUNIKASI

Dr. H. M. ABDUH, MA
NIP. 19630502 199203 1 005

- Tembusan:
1. Rektor UIN Antasari
2. Dosen Pembimbing.
3. Mahasiswa yang bersangkutan

Lampiran 1 LEMBAR KEPUTUSAN DEKAN FAKULTAS DAKWAH DAN ILMU KOMUNIKASI UIN ANTASARI NOMOR 0130 TAHUN 2023 TENTANG PEMBIMBING SKRIPSI MAHASISWA FAKULTAS DAKWAH DAN ILMU KOMUNIKASI UIN ANTASARI BANJARBARU TAHUN 2023

No.	NAMA LENGKAP	NIM	DOSEN PEMBIMBING AKADEMIK	JUDUL PROPOSAL (TULISKAN DALAM HURUF KAPITAL SEMUA)	RUMUSAN MASALAH	PEMBIMBING	
						I	II
1	Anggi puspitarsari	200104020137	Anita Ariani, S.Ag, M.Pd.I	DAKWAH DALAM MEMBENTUK PRILAKU SOSIAL PADA SANTRI ISTANA ANAK YATIM KABUPATEN TANAH BUMBU	1. Bagaimana dakwah dalam membentuk prilaku sosial santri istana anak yatim? 2. Apa saja Strategi yang digunakan dalam membentuk prilaku sosial pada santri istana anak yatim? 3. Apa saja dakwah yang di terapkan dalam membentuk prilaku sosial pada santri istana anak yatim?	Anita Ariani, S.Ag, M.Pd.I	Dr. Taufik Hidayat, M Kes Psikolog
2	ANISA NURSAFITRI	200104020027	Dr. Hj. Nuril Huda, M.Pd	AKTIVITAS KEAGAMAAN PADA LEMBAGA KESEJAHTERAAN SOSIAL ANAK PANTI ASUHAN MUHAMMADIYAH NURUDDIN KELAYAN TIMUR	1. Apa saja Aktivitas Keagamaan pada Lembaga Kesejahteraan Sosial Anak Panti Asuhan Muhammadiyah Nuruddin Kelayan Timur ? 2. Bagaimana pelaksanaan Aktivitas Keagamaan pada Lembaga Kesejahteraan Sosial Anak Panti Asuhan Muhammadiyah Nuruddin Kelayan Timur ?	Dr. H. Nuril Huda, M.Pd	Ermalianti, M.Pd
3	Bina Rahmatini	200104020246	Drs. H. Bayani, M.Ag	PEMBINAAN ROHANI ISLAM PADA REMAJA PUTRA DI PANTI ASUHAN AL-MUDDAKIR BENUA ANYAR BANJARMASIN TIMUR	1. Bagaimana Pembinaan Akidah Remaja Putra di Panti Asuhan Al Muddakir Benua Anyar Banjarmasin Timur? 2. Bagaimana Pembinaan Ibadah Remaja Putra di Panti Asuhan Al muddakir Benua Anyar Banjarmasin Timur? 3. Bagaimana Pembinaan Akhlak Remaja Putra di Panti Asuhan Al muddakir Benua Anyar Banjarmasin Timur?	Drs. H. Bayani Dahlan, M.Ag	Anwar Fuadi, MA.
4	Dahlia	200104020056	Prof. H. Zulfa Jamalie, S.Ag, M.Pd, Ph.D	POLA ASUH ORANG TUA DALAM MEMBIMBING KEAGAMAAN ANAK DI DESA PALAMPAI KECAMATAN KAPUAS KUALA KABUPATEN KAPUAS	1. Bagaimana Pola Asuh Yang di Terapkan Orang Tua Dalam Membimbing Keagamaan Anak di Desa Palampai Kecamatan Kapuas Kuala Kabupaten Kapuas? 2. Faktor apa saja yang mendukung dan menghambat orang tua dalam membimbing keagamaan anak di desa palampai kecamatan Kapuas Kuala Kabupaten Kapuas?	Prof. H. Zulfa Jamalie, S.Ag, M.Pd, Ph D	Ermalianti, M.Pd
5	M al hifni mahdaniyah	200104020102	Nadzmi Akbar, S.Pd, M.Pd.I	PERAN USTADZ DALAM MEMBIMBING MUHADHARAH SANTRI PONDOK PESANTREN DARUL HIJRAH PUTRA CINDAI ALUS MARTAPURA	1. Apa saja peran ustadz dalam membimbing muhadharah pada santri Pondok Pesantren Darul Hijrah Putra Cindai Alus Martapura ? 2. Bagaimana kegiatan muhadharah di Pondok Pesantren Darul Hijrah Putra Cindai Alus Martapura?	Prof. Dr. Nadzmi Akbar, M.Pd.I	Drs. H. Ilham, M.AP

BERITA ACARA BIRO SKRIPSI PROGRAM STUDI BIMBINGAN DAN PENYULUHAN ISLAM FAKULTAS DAKWAH DAN ILMU KOMUNIKASI TANGGAL 27 FEBRUARI 2023

No.	NAMA LENGKAP	NIM	DOSEN PEMBIMBING AKADEMIK	JUDUL PROPOSAL (TULISKAN DALAM HURUF KAPITAL SEMUA)	RUMUSAN MASALAH	PEMBIMBING	
						I	II
6	Maulida Hasanah	200104020220	Drs. Fasih, M.Si	BIMBINGAN KEAGAMAAN PADA PONDOK PESANTREN NURUL MUHIBBIN PUTRI DI DESA ILUNG KECAMATAN BATANG ALAI UTARA KABUPATEN HULU SUNGAI TENGAH	1. Bagaimana bimbingan keagamaan di Pondok Pesantren Nurul Muhibbin Putri didesa Ilung Kecamatan Batang Alai Utara Kabupaten Hulu Sungai Tengah? 2. Bagaimana model bimbingan keagamaan di Pondok Pesantren Nurul Muhibbin Putri didesa Ilung Kecamatan Batang Alai Utara Kabupaten Hulu Sungai Tengah?	Drs. Fasih Wibowo, M.Si	Anita Ariani, S.Ag, M.Pd.I
7	Ni'matul Hasanah	200104020097	Nadzmi Akbar, S.Pd, M.Pd.I	ANALISIS GENDER PROGRAM KHUSUS DAI FAKULTAS DAKWAH DAN ILMU KOMUNIKASI	1. Bagaimana pengaruh faktor akses pada Program Khusus Da'i Fakultas Dakwah dan Ilmu Komunikasi? 2. Bagaimana pengaruh faktor partisipasi pada Program Khusus Da'i Fakultas Dakwah dan Ilmu Komunikasi? 3. Bagaimana pengaruh faktor kontrol pada Program Khusus Da'i Fakultas Dakwah dan Ilmu Komunikasi? 4. Bagaimana pengaruh faktor manfaat pada Program Khusus Da'i Fakultas Dakwah dan Ilmu Komunikasi?	Prof. Dr. Nadzmi Akbar, M.Pd.I	Anwar Fuadi, MA.
8	Norlina lupita	190104020314	Anwar Fuadi, MA	BIMBINGAN PRILAKU BERAGAMA SANTRI WATI PONDOK PESANTREN NURUL MAAD PUTRI BANJARBARU	1. Bagaimana proses bimbingan perilaku beragama di pondok pesantren Nurul Maad putri Banjarbaru. 2. Apa saja faktor-faktor pendukung dan penghambat dalam proses bimbingan perilaku beragama di pondok pesantren Nurul Maad putri Banjarbaru.	Anita Ariani, S.Ag, M.Pd.I	Anwar Fuadi, MA.
9	Nur Anggi Fitriyani	200104020016	Anita Ariani, S.Ag, M.Pd.I	ANALISIS PESAN PESAN DAKWAH DALAM BUKU SECRETS OF DIVINE LOVE	1. bagaimana pesan pesan dakwah dalam buku "secrets of divine love karya A. Helwa" 2. Apa pesan yang paling dominan dalam buku "secrets of divine love karya A. Helwa" 3. Bagaimana pesan pesan dakwah dapat mempengaruhi pemahaman dan sikap audiens dalam buku secrets of divine love karya A. Helwa	Anita Ariani, S.Ag, M.Pd.I	Ermalianti, M.Pd

BERITA ACARA BIRO SKRIPSI PROGRAM STUDI BIMBINGAN DAN PENYULUHAN ISLAM FAKULTAS DAKWAH DAN ILMU KOMUNIKASI TANGGAL 27 FEBRUARI 2023

No.	NAMA LENGKAP	NIM	DOSEN PEMBIMBING AKADEMIK	JUDUL PROPOSAL (TULISKAN DALAM HURUF KAPITAL SEMUA)	RUMUSAN MASALAH	PEMBIMBING	
						I	II
10	RIZKA AULIA	200104020214	Drs. Fasih, M.Si	BIMBINGAN ROHANI ISLAM DALAM MENGATASI KECEMASAN DI RUMAH HIPNOTERAPI ILMIAH DAN RUQYAH SYAR'IIYAH BANJARMASIN	1. Apa saja bentuk bimbingan rohani islam dalam mengatasi kecemasan di Rumah Hipnoterapi ilmiah dan Ruqyah Syar'iyah Banjarmasin ? 2. Bagaimana pelaksanaan bimbingan rohani islam dalam mengatasi kecemasan di Rumah Hipnoterapi ilmiah dan Ruqyah Syar'iyah Banjarmasin?	Drs. Fasih, M.Si	Ermaliani, M.Pd
11	SHIFA AULIA RAHMI	190104020200	Nur Falikhah, S.Ant, M.Sc	PERAN DAKWAH PADA PONDOK PESANTREN MA'HAD ISLAM ULUMUL QUR'AN DALAM PEMBINAAN AKHLAK SANTRI DI DESA GAMPA ASAHI KEC. RANTAU BADAUH KAB. BARITO KUALA	1. Bagaimana Peran Dakwah Pondok Pesantren Ma'had Islam Ulumul Qur'an Dalam Pembinaan Akhlak Santri di Desa Gampa Asahi Kec. Rantau Badauh Kab, Barito Kuala ? 2. Apa saja faktor pendukung dan penghambat pondok pesantren Ma'had Islam Ulumul Qur'an dalam pembinaan Akhlak Santri ?	Nur Falikhah, S.Ant, M.Sc	Anwar Fuadi, MA.
12	Siti Hafifah	200104020017	Anita Ariani, S.Ag, M.Pd.I	BIMBINGAN DZIKIR DI MAJELIS DZIKIR WA TAKLIM DESA BUNGIN KABUPATEN BALANGAN	1. Bagaimana proses bimbingan dzikir pada majelis dzikir wa taklim Riadhul Muhibbin di Desa Bungin Kabupaten Balangan? 2. Apa saja faktor penunjang dan penghambat bimbingan dzikir pada majelis dzikir wa taklim Riadhul Muhibbin di Desa Bungin Kabupaten Balangan?	Anita Ariani, S.Ag, M.Pd.I	Ermaliani, M.Pd
13	Siti Noor Khadijah	200104020116	Nadzmi Akbar, S.Pd, M.Pd.I	STRATEGI DAKWAH USTADZAH HJ.RASIDAH DALAM MEMBINA KEAGAMAAN JEMA'AH PEREMPUAN DI MAJELIS TAKLIM TAWIRUNNISA AMUNTAI	1. Bagaimana Strategi Dakwah Ustadzah HJ.Rasidah dalam membina keagamaan jamaah perempuan dimejelis taklim Tawirunnisa Amuntai ? 2. Bagaimana Pelaksanaan Strategi Dakwah Ustadzah HJ.Rasidah dalam membina keagamaan jamaah perempuan dimejelis taklim Tawirunnisa Amuntai ?	Prof. Dr. Nadzmi Akbar, M.Pd.I	Anita Ariani, S.Ag, M.Pd.I

BERITA ACARA BIRO SKRIPSI PROGRAM STUDI BIMBINGAN DAN PENYULUHAN ISLAM FAKULTAS DAKWAH DAN ILMU KOMUNIKASI TANGGAL 27 FEBRUARI 2023

No.	NAMA LENGKAP	NIM	DOSEN PEMBIMBING AKADEMIK	JUDUL PROPOSAL (TULISKAN DALAM HURUF KAPITAL SEMUA)	RUMUSAN MASALAH	PEMBIMBING	
						I	II
14	Siti Noorhalisa	200104020103	Nadzmi Akbar, S.Pd, M.Pd.I	PENGARUH DAKWAH DALAM MEMBENTUK AKHLAKUL KARIMAH TERHADAP REMAJA MUSLIMAH DI MAJELIS TAKLIM NURUL ISLAM DESA KURAU	1. Apakah ada pengaruh dakwah ustadzah Syarifah Latiefah Al-Muhdor dalam membentuk akhlakul karimah terhadap remaja muslimah di majelis taklim Nurul Islam desa Kurau? 2. Seberapa besar pengaruh dakwah ustadzah Syarifah Latiefah Al-Muhdor dalam membentuk akhlakul karimah terhadap remaja muslimah di majelis taklim Nurul Islam desa Kurau?	Prof. Dr. Nadzmi Akbar, M.Pd I	Ermaliani, M.Pd
15	Yasrie Wafi Maulana	200104020067	Prof. H. Zulfa Jamalie, S.Ag, M.Pd, Ph.D	BIMBINGAN PRANIKAH DALAM MEMBETUK KELUARGA SAKINAH DI KANTOR URUSAN AGAMA KECAMATAN BANJARMASIN TIMUR KOTA BANJARMASIN	1. Apa saja program bimbingan pranikah dalam membentuk keluarga sakinah di kantor urusan agama kecamatan Banjarmasin Timur kota Banjarmasin 2. Bagaimana proses bimbingan pranikah yang berlangsung di kantor urusan agama kecamatan Banjarmasin Timur kota Banjarmasin	Prof. H. Zulfa Jamalie, S Ag, M Pd, Ph D	Anwar Fuadi, MA.



Ditetapkan di Banjarmasin
Pada Tanggal 22 Juni 2023
DEKAN FAKULTAS DAKWAH DAN ILMU KOMUNIKASI,

Dr H M ABDUH MA
NIP. 196305021992031005

SURAT KETERANGAN SUDAH SEMINAR



KEMENTERIAN AGAMA REPUBLIK INDONESIA
UNIVERSITAS ISLAM NEGERI ANTASARI BANJARMASIN
FAKULTAS DAKWAH DAN ILMU KOMUNIKASI
 Alamat : Jalan A. Yani Km. 4.5 Banjarmasin 70235 Telepon (0511) 3250771
 Website http : #fdk.uin-antasari.ac.id email : fdk@uin-antasari.ac.id

SURAT KETERANGAN SUDAH SEMINAR

Nomor: 0149/Un.14/III.4/PP.00.9/ 11 /2023

Yang bertanda tangan di bawah ini, Dekan Fakultas Dakwah dan Ilmu Komunikasi UIN Antasari Banjarmasin, menyatakan bahwa Saudara (i)

Nama : SHIFA AULIA RAHMI
 NIM : 190104020200
 Jurusan : Bimbingan dan Penyuluhan Islam (BPI)

Telah melaksanakan SEMINAR pada :

Hari : Rabu
 Tanggal : 26/06/2023
 Judul Skripsi : PERAN DAKWAH PADA PONDOK PESANTREN MA'HAD ISLAM ULUMUL QUR'AN DALAM PEMBINAAN AKHLAK SANTRI DI DESA GAMPA ASAHI KEC. RANTAU BADAUH KAB. BARITO KUALA

Perubahan Judul : -
 Ditunjuk sebagai :
 Pembimbing I : Nur Falikhah, S.Ant, M.Sc
 Pembimbing II : Anwar Fuadi, M.A.
 Moderator/Notulen : Muhammad Humaini, SHI

Demikian surat keterangan ini diberikan, agar dapat dipergunakan sebagaimana mestinya.

Banjarmasin, 6 November 2023
 A.H Dekan FDIK,
 Ketua Jurusan BPI

 Anita Ariani, S.Ag.,M.Pd

Tembusan :

1. Dekan Fakultas Dakwah dan Ilmu Komunikasi UIN Antasari Banjarmasin
2. Mahasiswa yang bersangkutan

BERITA ACARA SEMINAR



KEMENTERIAN AGAMA REPUBLIK INDONESIA
UNIVERSITAS ISLAM NEGERI ANTASARI BANJARMASIN
FAKULTAS DAKWAH DAN ILMU KOMUNIKASI

Alamat : Jalan A. Yani Km 4 5 Banjarmasin 70235 Telepon (0511) 3250771
 Website [http : //fdk.uin-antasari.ac.id](http://fdk.uin-antasari.ac.id) email : fdk@uin-antasari.ac.id

BERITA ACARA

Pada hari ini Rabu, bertepatan tanggal 26 Juni 2023 via Google Meet, telah dilaksanakan Seminar Desain Operasional Skripsi mahasiswa(i) Fakultas Dakwah dan Ilmu Komunikasi Dimulai dari pukul : 10.00 (Wita)
 Berakhir pada pukul : 11.00 (Wita)

Identitas yang maju SEMINAR pada hari ini Saudara(i):

Nama : Shifa Aulia Rahmi
 NIM/Jurusan : 200104020200 / BPI
 Judul : PERAN DAKWAH PADA PONDOK PESANTREN MA'HAD ISLAM ULUMUL QUR'AN DALAM PEMBINAAN AKHLAK SANTRI DI DESA GAMPA ASAHI KEC. RANTAU BADAUH KAB. BARITO KUALA

Berdasarkan hasil tanggapan dan jawaban oleh yang maju seminar, diberikan catatan sebagai berikut:

1. Latar belakang diperbaiki
2. Definisi operasional dijelaskan lagi
3. Teori perlu disesuaikan dengan yang dianalisis
4. Gunakan aplikasi mendeley / zotero
5. Gunakan pedoman penulisan karya ilmiah yang terbaru

Diseminarkan di Banjarmasin
 pada tanggal 26 Juli 2023

No	Nama	Jabatan	Tanda Tangan
1	Nur Falikhah, S.Ant., M.Sc	Pembimbing I	
2.	Anwar Fuadi, M.A	Pembimbing II	
3	Muhammad Humaini, SHI	Moderator	

Diketahui Oleh
 Ketua Jurusan BPI,



Anita Ariani, S.Ag., M.Pd,I

CATATAN KONSULTASI

LEMBAR KONSULTASI SKRIPSI PEMBIMBING I: Nur Fatmahan, Msc





NO. KONSULTASI KE	HARI / TGL KONSULTASI	BAB KE	CATATAN KOREKSI / HAL YANG DIPERBAIKI	PARAF PEMBIMBING
01	Senin, 25 September 2023		Latar belakang masih terlalu umum Kemukakan apakah memang ada masalah terkait abhik & Demik? Definisi Op no br di awal & penyederhanan / kean yg lengkapnya Penelitian & peneliti - Teori : in dan hie nya & Def Op	<i>[Signature]</i>
02	Selasa, 04 Juli 2023		- Peranan maha kon operasi - tentukan dulu apa yg mau dicari, yg jelas apa objektifnya - Cari referensi (jurnal penelitian & scholar) → br cet penelitian & scholar y melihat objek objektifnya.	<i>[Signature]</i>
03	08 Mei 2024 Rabu	IV	- Yang menarik dari Pemras - unsur 2, data awal - Bab 4 - Hasil Penelitian - Pembahasan - Faktor & Pendukung dan Penghambat - harus penelitian dan teori	<i>[Signature]</i>
04	Rabu 25/24 08	IV	Pembahasan hasil Penelitian Bab 2, 3, 4	<i>[Signature]</i>

LEMBAR KONSULTASI SKRIPSI PEMBIMBING I: Nur Fatmahan, M.S

NO. KONSULTASI KE	HARI / TGL KONSULTASI	BAB KE	CATATAN KOREKSI / HAL YANG DIPERBAIKI	PARAF PEMBIMBING
05	Senin 30/24 09		- Pengumpulan data - Pembahasan - hasil penelitian	<i>[Signature]</i>
06	Rabu 07/24 10		- Pembahasan - hasil Penelitian - Abstrak	<i>[Signature]</i>
07	Rabu 23/24 10		- Pembahasan - Bab 2, 3	<i>[Signature]</i>
08	30/24 10		Pembahasan	<i>[Signature]</i>

LEMBAR KONSULTASI SKRIPSI

PEMBIMBING II : Anwar Fuadi, AMA

KONSULTASI KE	HARI / TGL KONSULTASI	BAB KE	CATATAN KOREKSI / HAL YANG DIPERBAIKI	PARAF PEMBIMBING
1	09/20/2023		<ul style="list-style-type: none"> - Pada bagian cover Penulisan dan font diperbaiki - Daftar Isi mensurakan font Times New Roman ukuran 12 - kata A, B, C dan D distoripdi diganti bas 1 - ketusm2. - BAPI bagian h2is ditambah ar2bm2. 	
2	09/23/23		<ul style="list-style-type: none"> - halaman masih kurang - font - Daftar Pustaka 	
3.	13/24/25		<ul style="list-style-type: none"> - halaman mini mat 3 halaman. - Daftar Pustaka kurang 5 bahak asing. 	
04	23/24/25		<ul style="list-style-type: none"> - Penulisan kurang rapi 	

LEMBAR KONSULTASI SKRIPSI

PEMBIMBING II : Anwar Fuadi MA

KONSULTASI KE	HARI / TGL KONSULTASI	BAB KE	CATATAN KOREKSI / HAL YANG DIPERBAIKI	PARAF PEMBIMBING
05	25/24 09		<ul style="list-style-type: none"> - Para bagian logo perlu diperbaiki ukuran logo Ura antatori - remove spacing Para bagian - Paragraf awal spasi jangan terlalu jauh 	24
06	26/24 09		<ul style="list-style-type: none"> - untuk bagian halaman 1 dimulai dari luar belah ketupat - daftar pustaka dirapikan - sesuaikan objek 	24
07	30/24 09		<ul style="list-style-type: none"> - Pran daftar pustaka menggunakan zetero atau mengeset. - tambahkan bahasa minimal 5 bahasa asing 	24
08	04/24 11		<ul style="list-style-type: none"> - Para Para Penulisan sesuaikan - jarak judul dan nama 2 spasi 	24

SURAT KETERANGAN RISET



KEMENTERIAN AGAMA REPUBLIK INDONESIA
UNIVERSITAS ISLAM NEGERI
ANTASARI BANJARMASIN
FAKULTAS DAKWAH DAN ILMU KOMUNIKASI
 Jalan A. Yani Km. 4.5 Banjarmasin 70235. Telepon (0511) 3250771
 website: www. fdk.uin-antasari.ac.id. e-mail: fdk@uin-antasari.ac.id. instagram : [fdkuinantasari](https://www.instagram.com/fdkuinantasari)

Nomor : 1347/Un.14/III.4/TL.01/11/2023 Banjarmasin, 28 November 2023
 Lamp. : -
 Perihal : Mohon Izin Riset

Kepada Yth. :
Pondok Pesantren Ma'had Islam Ulumul Qur'an

Di - Tempat

Assalamu'alaikum wr. wb.

Dekan Fakultas Dakwah dan Ilmu Komunikasi UIN Antasari Banjarmasin menerangkan bahwa mahasiswa tersebut di bawah ini :

Nama : **Shifa Aulia Rahmi**
 NIM : 190104020200
 Jurusan : Bimbingan dan Penyuluhan Islam (BPI)
 Semester : IX (Sembilan)
 Alamat : Patih Selera Rt.003 Kec.Belawang Kab. Barito Kuala

Akan melakukan penelitian dalam rangka penyusunan skripsi dengan judul :
**PERAN DAKWAH PADA PONDOK PESANTREN MA'HAD ISLAM ULUMUL QUR'AN DALAM
 PEMBINAAN AKHLAK SANTRI DI DESA GAMPA ASAHI KEC. RANTAU BADAUH KAB.
 BARITO KUALA**
 dengan ketentuan :

Lokasi Penelitian : Jln. Brigjend H. Hasan Basri, KM. 29 Rt. 02 Kelurahan Sungai Gampa Asahi Kec.
 Rantau Badauh kota Barito kuala
 Lama Penelitian : 1 Bulan
 Mulai tanggal : 29 November 2023 s.d. 29 Desember 2023

untuk kelancaran pelaksanaannya, kami memohon bantuan Bapak/Ibu/Sdr kiranya dapat memberikan izin terhadap riset tersebut.

Demikian surat ini disampaikan, atas perkenan dan kerjasama yang baik kami ucapkan terima kasih.

Wassalamu'alaikum wr. wb.



DAFTAR RIWAYAT HIDUP

Nama Lengkap : Shifa Aulia Rahmi

Tempat Tanggal Lahir : Banjarmasin, 28 November 2001

Agama : Islam

Kebangsaan : Indonesia

Status Perkawinan : Belum Kawin

No Handphone : 0882-4217-6173

E-mail : shifarahmi33@gmail.com

Alamat Asal : Sei Sejiran Rt.03 Desa Patih Selera Kec. Belawang

Alamat Sekarang : Sei Sejiran Rt.03 Desa Patih Selera Kec. Belawang

Riwayat Pendidikan

SD/MI : SDN Patih Selera

SMP/MTS : SMPN 2 Rantau Badauh

SMA/MA : SMAN 1 Rantau Badauh

Nama Ayah : Syahrani

Nama Ibu : Maimunah

Alamat : Sei Sejiran Rt.03 Desa Patih Selera Kec. Belawang