

Struktur Organisasi Kantor Cabang Banjarmasin



Foto Dokumentasi

Wawancara dengan Bapak M.Eka Syahputra, Kepala Bagian (Head Of Human Resource Management PT. Bank Rakyat Indonesia, Tbk Cabang Banjarmasin



Wawancara dengan Muhammad Hasby, Financing Support Manager PT. Bank BRISyariah Cabang Banjarmasin

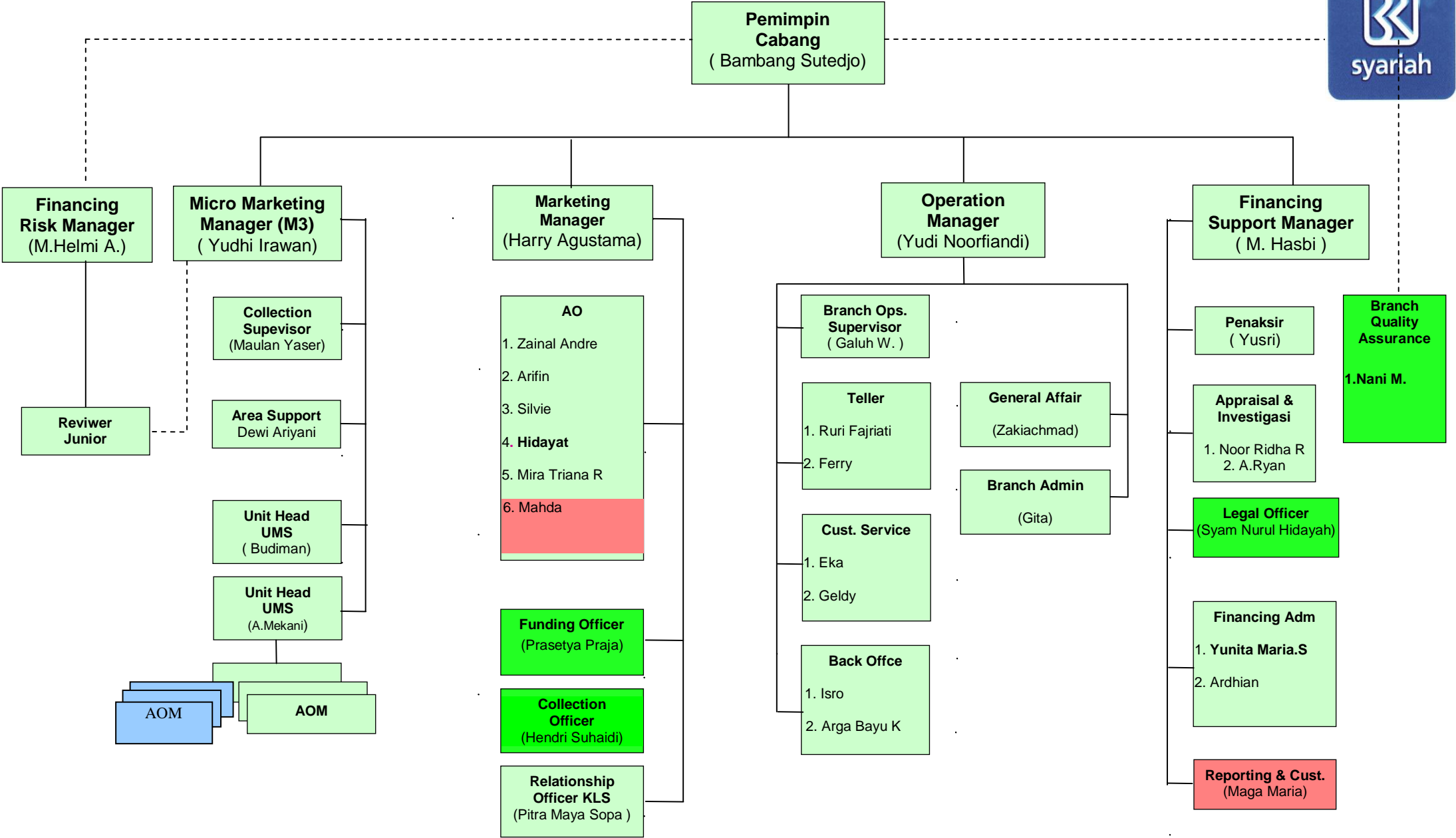
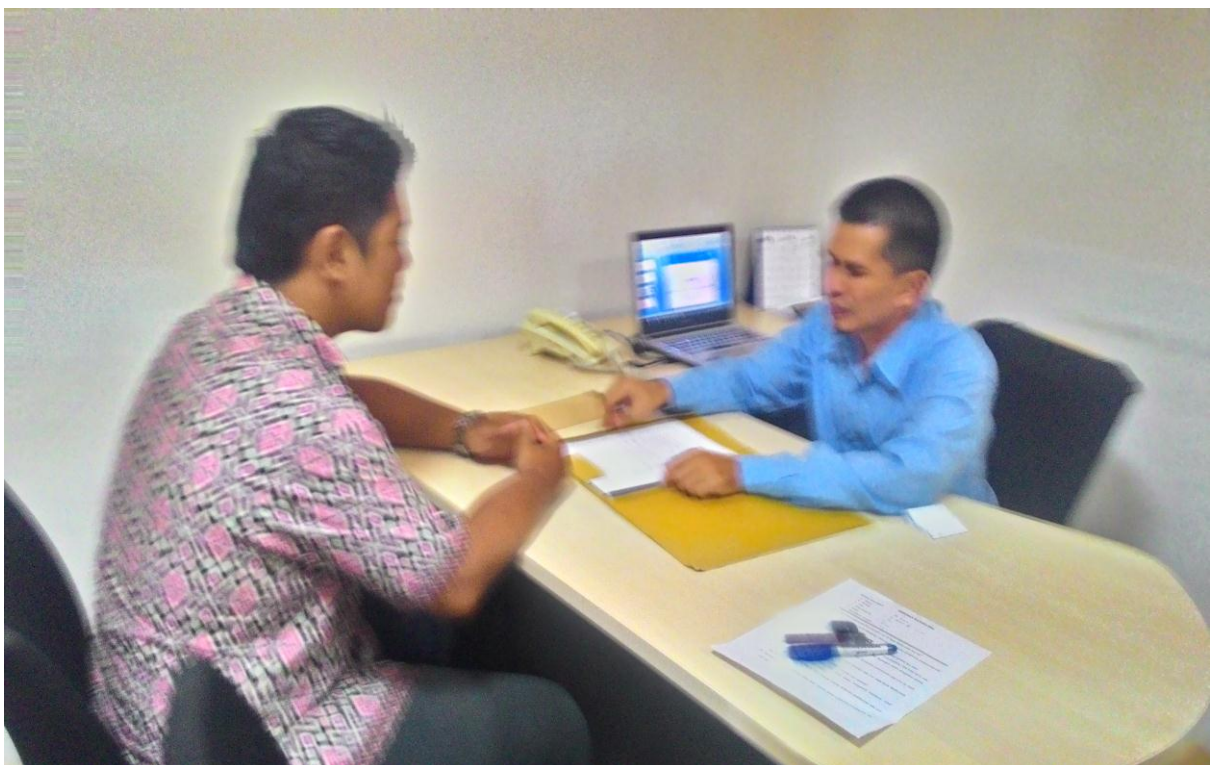

Pedoman Wawancara Untuk Pihak Bank
Tentang Masyarakat Ekonomi Asean 2015

1. Apa Pendapat Anda Tentang Masyarakat Ekonomi Asean (MEA) 2015 ?
2. Bagaimana Pendapat Anda Tentang Keterlibatan Bank Terhadap MEA 2015 ?
3. Sebagai Orang Yang Berperan Dalam Perbankan, Bagaimana Pendapat Anda Apakah Dunia Perbankan Berperan Aktif Dalam Menghadapi MEA ?
4. Sudah Berapa Persen (%) Kah Dunia Perbankan Kita Siap Dalam Menghadapi MEA ?
5. Menurut Anda, Apa Yang Seharusnya Dilakukan Pemerintah Dalam Menghadapi MEA Tersebut ?
6. Apa Saja Kekuatan Yang Dimiliki Oleh Pihak Bank BRI Dalam Menghadapi MEA 2015 ?
7. Apa Saja Kelemahan Yang Dimiliki Oleh Pihak Bank BRI Dalam Menghadapi MEA 2015 ?
8. Apa Saja Peluang Yang Dimiliki Oleh Pihak Bank Jika Pihak Bank Dikatakan Siap Menghadapi MEA 2015 ?
9. Apakah Akan Ada Ancaman Yang Akan Dihadapi Bank Saat Hadapi MEA 2015 ?
10. Terakhir, Apa Pesan Anda Tentang Peran Dan Kesiapan Bank Dalam Menghadapi MEA 2015 ?

Tentang Masyarakat Ekonomi Asean 2015

1. Bagaimana kesiapan PT. BANK BRISYARIAH CABANG BANJARMASIN dari segi SDM untuk menghadapi MEA 2015 ?
2. Bagaimana kesiapan PT. BANK BRISYARIAH CABANG BANJARMASIN dari segi IT untuk menghadapi MEA 2015 ?
3. Bagaimana kesiapan PT. BANK BRISYARIAH CABANG BANJARMASIN dari segi Produk untuk menghadapi MEA 2015 ?
4. Bagaimana kesiapan PT. BANK BRISYARIAH CABANG BANJARMASIN dari segi Promosi untuk menghadapi MEA 2015 ?
5. Strategi Apa Saja Yang Dilakukan Oleh PT. BANK BRISYARIAH CABANG BANJARMASIN Untuk Menghadapi MEA 2015 Dilihat Dari Produk ?
6. Strategi Apa Saja Yang Dilakukan Oleh PT. BANK BRISYARIAH CABANG BANJARMASIN Untuk Menghadapi MEA 2015 Dilihat Dari Tempat ?
7. Strategi Apa Saja Yang Dilakukan Oleh PT. BANK BRISYARIAH CABANG BANJARMASIN Untuk Menghadapi MEA 2015 Dilihat Dari Pemasaran ?
8. Strategi Apa Saja Yang Dilakukan Oleh PT. BANK BRISYARIAH CABANG BANJARMASIN Untuk Menghadapi MEA 2015 Dilihat Dari Promosi ?

Pedoman Wawancara Untuk Pihak Bank
Tentang Masyarakat Ekonomi Asean 2015

1. Apa Pendapat Anda Tentang Masyarakat Ekonomi Asean (MEA) 2015 ?
2. Bagaimana Pendapat Anda Tentang Keterlibatan Bank Terhadap MEA 2015 ?
3. Sebagai Orang Yang Berperan Dalam Perbankan, Bagaimana Pendapat Anda Apakah Dunia Perbankan Berperan Aktif Dalam Menghadapi MEA ?
4. Sudah Berapa Persen (%) Kah Dunia Perbankan Kita Siap Dalam Menghadapi MEA ?
5. Menurut Anda, Apa Yang Seharusnya Dilakukan Pemerintah Dalam Menghadapi MEA Tersebut ?
6. Apa Saja Kekuatan Yang Dimiliki Oleh Pihak Bank BRI Dalam Menghadapi MEA 2015 ?
7. Apa Saja Kelemahan Yang Dimiliki Oleh Pihak Bank BRI Dalam Menghadapi MEA 2015 ?
8. Apa Saja Peluang Yang Dimiliki Oleh Pihak Bank Jika Pihak Bank Dikatakan Siap Menghadapi MEA 2015 ?
9. Apakah Akan Ada Ancaman Yang Akan Dihadapi Bank Saat Hadapi MEA 2015 ?
10. Terakhir, Apa Pesan Anda Tentang Peran Dan Kesiapan Bank Dalam Menghadapi MEA 2015 ?

Tentang Masyarakat Ekonomi Asean 2015

1. Bagaimana kesiapan PT. BANK RAKYAT INDONESIA, Tbk CABANG BANJARMASIN dari segi SDM untuk menghadapi MEA 2015 ?
2. Bagaimana kesiapan PT. BANK RAKYAT INDONESIA, Tbk CABANG BANJARMASIN dari segi IT untuk menghadapi MEA 2015 ?
3. Bagaimana kesiapan PT. BANK RAKYAT INDONESIA, Tbk CABANG BANJARMASIN dari segi Produk untuk menghadapi MEA 2015 ?
4. Bagaimana kesiapan PT. BANK RAKYAT INDONESIA, Tbk CABANG BANJARMASIN dari segi Promosi untuk menghadapi MEA 2015 ?
5. Strategi Apa Saja Yang Dilakukan Oleh PT. BANK RAKYAT INDONESIA, Tbk CABANG BANJARMASIN Untuk Menghadapi MEA 2015 Dilihat Dari Produk ?
6. Strategi Apa Saja Yang Dilakukan Oleh PT. BANK RAKYAT INDONESIA, Tbk CABANG BANJARMASIN Untuk Menghadapi MEA 2015 Dilihat Dari Tempat ?
7. Strategi Apa Saja Yang Dilakukan Oleh PT. BANK RAKYAT INDONESIA, Tbk CABANG BANJARMASIN Untuk Menghadapi MEA 2015 Dilihat Dari Pemasaran ?
8. Strategi Apa Saja Yang Dilakukan Oleh PT. BANK RAKYAT INDONESIA, Tbk CABANG BANJARMASIN Untuk Menghadapi MEA 2015 Dilihat Dari Promosi ?



KEMENTERIAN AGAMA
INSTITUT AGAMA ISLAM NEGERI ANTASARI
FAKULTAS SYARIAH DAN EKONOMI ISLAM
BANJARMASIN

Jalan A. Yani Km. 4,5 ☎ (0511) 3265783 Banjarmasin 70235

TRANSKRIP NILAI EKSTRA KURIKULER

Nama : Muhammad Rahmat Syah
NIM : 1201160366
Jurusan : Perbankan Syariah
Semester : 6
Tahun Akademik : 2012

NO	ASPEK KEGIATAN	JUMLAH KEGIATAN	NILAI KUMULATIF	KETERANGAN
1.	Aspek Pokok : a. Aspek keagamaan dan moral Pancasila. b. Aspek penalaran dan idealisme. c. Aspek kepemimpinan dan loyalitas terhadap almamater, negara, bangsa dan agama	4 129 19	19 79 91	
2.	Aspek Penunjang : a. Aspek pemenuhan bakat dan minat b. Aspek pengabdian masyarakat			
JUMLAH		15 49	75 139	

Banjarmasin, 09-07-2015

Dosen Penasehat

Rahmawati Helmi S. Ag. MSi.
NIP. 197410508199031002

a.n. Dekan

Wakil Dekan Bid. Kemahasiswaan & Alumni,



Dibuat rangkap 3 (tiga):

- 1 (satu) rangkap untuk Dosen Penasehat
- 1 (satu) rangkap untuk Subbag Mikwa
- 1 (satu) rangkap untuk yang bersangkutan



**KEMENTERIAN AGAMA
INSTITUT AGAMA ISLAM NEGERI ANTASARI
FAKULTAS SYARIAH DAN EKONOMI ISLAM
BANJARMASIN**

Jalan Ahmad Yani KM.4,5 Telepon (0511) 3265783 Banjarmasin Kode Pos 70235

PENETAPAN JUDUL DAN PEMBIMBING

Nomor : In.04/II.I/PP.00.9/ 138 /2016

Setelah kami mempelajari dan diadakan perbaikan seperlunya atas rencana penelitian Saudara (i) :

Nama : Muhammad Rahmatsyah
NIM : 1201160366
Program/Jurusan : S.I / Perbankan Syariah
Judul : Kesiapan Bank Konvensional dan Syariah di Banjarmasin dalam Menghadapi Masyarakat Ekonomi ASEAN (MEA) 2015

Kami dapat menyetujui rencana penelitian (proposal) tersebut. Sebagai tim pembimbing, kami tetapkan sebagai berikut :

Pembimbing I : Rahman Helmi, S.Ag, MSI
Pembimbing II : Arie Sulistyoko, S.Sos, MH

Saudara (i) diharapkan segera melakukan konsultasi dengan pembimbing I dan pembimbing II tersebut guna mendapatkan arahan dalam rangka persiapan pembuatan skripsi selanjutnya.

Demikian penetapan ini dibuat untuk diketahui dan dilaksanakan dengan semestinya.



Banjarmasin, 20 Januari 2016
Dekan

Prof. Dr. H. Ahmadi Hasan, MH
NIP. 195804061987031001

Tembusan :

1. Rektor IAIN Antasari (sebagai laporan);
2. Dosen pembimbing I dan pembimbing II;
3. Mahasiswa (i) ybs;
4. Arsip.



**KEMENTERIAN AGAMA
INSTITUT AGAMA ISLAM NEGERI ANTASARI
FAKULTAS SYARIAH DAN EKONOMI ISLAM
BANJARMASIN**

Jalan Ahmad Yani KM.4,5 Telepon (0511) 3265783 Banjarmasin Kode Pos 70235

PENETAPAN PERUBAHAN JUDUL SKRIPSI

Nomor : In.04/II.I/PP.00.9/2061 /2016

Memperhatikan surat permohonan Saudara (i) dan hasil rapat Tim Seleksi Proposal Skripsi berkenaan dengan perubahan judul, maka kami dapat menyetujui dan menetapkan judul yang baru terhadap skripsi Saudara (i) :

Nama : Muhammad Rahmatsyah
NIM : 1201160366
Program/Jurusan : S.I / Perbankan Syariah
Judul Terdahulu : Kesiapan Bank Konvensional dan Syariah di Banjarmasin dalam Menghadapi Masyarakat Ekonomi ASEAN (MEA) 2015
Judul Baru : Kesiapan PT. Bank Rakyat Indonesia, Tbk dan PT. Bank BRISyariah Cabang Banjarmasin dalam Menghadapi Masyarakat Ekonomi ASEAN (MEA) 2015

Dengan tim pembimbing sebagai berikut :

Pembimbing I : Rahman Helmi, S.Ag, MSI
Pembimbing II : Arie Sulistyoko, S.Sos, M.H

Saudara (i) diharapkan segera melakukan konsultasi dengan pembimbing I dan pembimbing II guna mendapatkan arahan dalam rangka persiapan pembuatan skripsi selanjutnya.

Demikian penetapan ini dibuat untuk diketahui dan dilaksanakan dengan semestinya.



Banjarmasin, 24 Mei 2016
Dekan

Prof. Dr. H. Ahmadi Hasan, MH
NIP. 195804061987031001

Tembusan :

1. Rektor IAIN Antasari (sebagai laporan);
2. Dosen pembimbing I dan pembimbing II;
3. Mahasiswa (i) ybs;
4. Arsip.



KEMENTERIAN AGAMA
INSTITUT AGAMA ISLAM NEGERI ANTASARI
FAKULTAS SYARIAH DAN EKONOMI ISLAM
Jalan A. Yani Km 4,5 Telepon (0511) 3265783 Banjarmasin 70235

SURAT KETERANGAN

Nomor: In.04/II.1/PP.00.9/ 2186/2016

Ketua Jurusan Perbankan Syariah Fakultas Syariah Dan Ekonomi Islam IAIN Antasari, menyatakan dengan sebenarnya bahwa:

Nama : Muhammad Rahmatsyah
NIM : 1201160366
Jurusan : Perbankan Syariah
Judul : Kesiapan Bank Konvensional dan Syariah di Banjarmasin dalam Menghadapi Masyarakat Ekonomi ASEAN (MEA) 2015

telah melaksanakan seminar desain operasional skripsi pada:

Hari/Tanggal : Selasa, 8 Maret 2016
Waktu : 14.00 - 16.00
Tempat : Ruang Munaqasyah

dengan susunan tim seminar sebagai berikut:

Penguji I : Rahman Helmi, S.Ag., MSI
Penguji II : Arie Sulistyoko, S.Sos, M.H.
Penguji III : Ahda Fitriani, SHI, MHI.
Pembahas Utama I : Riana Febrianti / 1201160290
Pembahas Utama II : Syarwani Abdan / 1201160384

Demikian surat keterangan ini dibuat untuk dipergunakan sebagaimana mestinya.

Banjarmasin, 28 Maret 2016
Ketua Jurusan Perbankan Syariah,



Rahman Helmi, S.Ag., MSI
NIP. 19730111 200312 1 001

Tembusan:

1. Rektor IAIN Antasari
2. Kabag Keuangan IAIN Antasari
3. Mahasiswa ybs.



CATATAN KONSULTASI BIMBINGAN SKRIPSI

Nama : MUHAMMAD RAHMATSYAH
 NIM : 1201160366
 Jurusan : Perbankan Syariah
 Judul Skripsi : Kesiapan PT. bank Rakyat Indonesia Tbk dan PT. bank syariah cabang Banjarmasin dalam menghadapi Masyarakat Ekonomi ASEAN (MEA) 2018
 Pembimbing I : Rahman helmi
 Pembimbing II : Aria Sulistyoko S.Sos, M.H

CATATAN PEMBIMBING I	CATATAN PEMBIMBING II
<p>setuju judul direvisi. cari ada dan noles</p> <p>11/4/2016</p> <p>1. Calon peneliti : Dikelola oleh Kantor Pusat atau Kantor Cabang Bina</p> <p>2. Perbaikan Teoris :</p> <ol style="list-style-type: none"> 1. Format penomoran 2. format Daftar isi 3. kesalahan kecil, awal kata depan, dll (lihat dan noles) <p>Bjn 20/3/2016</p>	<p>- Perbaiki Cover</p> <p>- Perbaiki footnote</p> <p>- i. - latar belakang</p> <p>- ii - Sistematisa penulisan</p> <p>- iii - kalimat bhs asing</p> <p>- iv - landasan teori</p> <p>lengkapi kajian pustaka</p> <p>AS 29/3/2016</p> <p>AS acc 22/6/2016</p> <p>- Keringal sesuai rumus moral</p> <p>Acc got diangul ds sedang nunagang</p> <p>Bjn 22/6/2016</p>

Catatan:

1. Setiap konsultasi lembaran catatan ini harus dibawa untuk diisi oleh Pembimbing I / Pembimbing II.
2. Konsultasi berikutnya harus membawa lembaran serupa yang masih kosong (lembaran ini dapat dicopy).



KEMENTERIAN AGAMA
INSTITUT AGAMA ISLAM NEGERI ANTASARI
FAKULTAS SYARIAH DAN EKONOMI ISLAM
Jalan A. Yani Km 4,5 Telepon (0511) 3265783 Banjarmasin 70235

SURAT KETERANGAN

Nomor: In.04/II.1/PP.00.9/2023 /2016

Yang bertanda tangan di bawah ini, Ketua Jurusan Perbankan Syariah Fakultas Syariah dan Ekonomi Islam IAIN Antasari, menyatakan dengan sebenarnya bahwa:

Nama : Muhammad Rahmatsyah
NIM : 1201160366
Jurusan : PS

telah melaksanakan ujian komprehensif pada:

Hari/Tanggal : Senin, 18 April 2016
Waktu : 09.30 - 11.30
Tempat : Ruang Munaqasyah

dengan susunan tim penguji sebagai berikut:

Ketua/Anggota : Hj. Rabiatul Adawiah, M.Ag.
Anggota : Rahmat Sholihin, S.Ag., M.Ag.
Anggota : Dra. Hj. Fitriana Syarqawie, MHI

Adapun nilai yang diperoleh adalah: 76,7 dan dinyatakan Lulus.
Demikian surat keterangan ini dibuat untuk dipergunakan sebagaimana mestinya.



Banjarmasin, 13 Mei 2016
Ketua Jurusan,

RAHMAN HELMI, S.Ag., MSI.
NIP. 197405081999031002

Tembusan:

1. Rektor IAIN Antasari
2. Kabag Keuangan IAIN Antasari
3. Mahasiswa ybs.



KEMENTERIAN AGAMA
INSTITUT AGAMA ISLAM NEGERI ANTASARI
FAKULTAS SYARIAH DAN EKONOMI ISLAM

Jalan Jenderal Ahmad Yani Km. 4,5 Banjarmasin

Telp. (0511) 3265783

Email: fasya@iain-antasari.ac.id Web: www.syariah.iain-antasari.ac.id

Nomor : In.04/II.1 /TL.00/2016/2016
Sifat : Penting
Lampiran : -
Hal : Permohonan Izin Riset

Banjarmasin, 17 Mei 2016

Kepada:

Yth. 1. Pimpinan BRI Syariah Cabang Banjarmasin
2. Pimpinan BRI, Tbk
di- Banjarmasin

Assalamu'alaikum Warahmatullah Wabarakatuh

Dengan Hormat, yang bertanda tangan di bawah ini memberikan rekomendasi kepada :

Nama : **Muhammad Rahmatsyah**
Nim : 1201160366
Jurusan : Perbankan Syariah
Alamat : Jl. A. Yani Km. 4,5 Komp. ASPOL Bina Brata Gg. Permata

Yang bermaksud akan mengadakan survey dalam rangka penyusunan skripsi dengan judul : **"Kesiapan PT. Bank Rakyat Indonesia, Tbk dan PT. Bank BRI Syariah Cabang Banjarmasin dalam Menghadapi Masyarakat Ekonomi ASEAN (MEA) 2015"**.

Sehubungan dengan hal di atas, mohon Bapak/ ibu berkenan memberikan perpanjangan ijin/rekomendasi kepada mahasiswa tersebut untuk melaksanakan riset di unit kerja yang Bapak/ ibu pimpin, yang akan dilaksanakan selama 1 (satu) bulan dari tanggal 17 Mei s/d tanggal 17 Juni 2016.

Demikian surat ini disampaikan, atas perhatian dan kerjasamanya diucapkan terima kasih.

Wassalamu'alaikum Warahmatullah Wabarakatuh

Wakil Dekan Bidang Akademik,

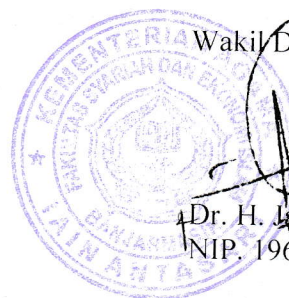

Dr. H. Jalaluddin, M.Hum
NIP. 19661261991021002

SURAT KETERANGAN
No: B. /FS/KC-BJM/06/2016



Kepada Yth,

Dekan Fakultas Syariah dan Ekonomi Islam
Institut Agama Islam Negeri Antasari Fakultas Syariah
dan Ekonomi Islam Banjarmasin

Di- Banjarmasin

Perihal : Telah Selesai Riset di BRISyariah Kantor Cabang Banjarmasin

Bersama dengan surat ini saya sebagai Pemimpin Cabang BRISyariah KC Banjarmasin Jl. A. Yani, Km. 3 No. 147, menerangkan bahwa nama mahasiswa dibawah ini telah selesai melakukan riset sejak tanggal 17 Mei s.d.17 Juni 2016 di perusahaan yang saya pimpin sebagai bahan pembuatan Skripsi Mahasiswa yang bersangkutan, sebagai berikut:

Nama : Muhammad Rahmad Syah

Nim : 1201160366

Jurusan : Perbankan Syariah

Program Studi : Strata Satu (S. 1)

Demikian surat ini saya sampaikan untuk digunakan sebagaimana mestinya, atas perhatian dan kerjasamanya saya ucapkan terima kasih.

Banjarmasin, 17 Juni 2016

PT. BANK BRISYARIAH
KC BANJARMASIN AHMAD YANI



BAMBANG SUTEDJO
Pemimpin Cabang



PT. BANK RAKYAT INDONESIA (PERSERO), Tbk.
KANTOR WILAYAH BANJARMASIN

Model 54

Jalan A. Yani km. 3,5 No.151 Banjarmasin
Telepon: (0511) 252056, 257057 Faksimili: (0511) 3251649, 3252992
Website: www.bri.co.id

Nomor : B.2324 /KW-X/SDM/06/2016
Lampiran : -
Perihal : **Izin Riset Dalam Rangka
Penyusunan Skripsi**

Banjarmasin, 17 Juni 2016

Kepada Yth.:
**Dekan
Fakultas Syariah dan Ekonomi Islam
IAIN Antasari Banjarmasin**
di
Banjarmasin

Surat IAIN Antasari Banjarmasin nomor : In.04/II.I/TL.00/2977.A/2016 tanggal 17 Mei 2016

Menunjuk surat tersebut di atas perihal **Permohonan Izin Riset** dengan ini PT. Bank Rakyat Indonesia Kantor Wilayah Banjarmasin memberikan izin dalam rangka penyusunan skripsi dengan judul "**Kesiapan PT. Bank Rakyat Indonesia, Tbk dan PT. Bank BRI Syariah Cabang Banjarmasin Dalam Menghadapi Masyarakat Ekonomi ASEAN (MEA) 21015**" kepada Mahasiswa Saudara sebagai berikut :

Nama : Muhammad Rahmatsyah
NIM : 1201160366
Program Studi : Strata Satu (S.1)
Jurusan : Perbankan Islam

Demikian, atas perhatian dan kerjasama yang baik disampaikan terimakasih.

**PT. BANK RAKYAT INDONESIA (PERSERO) TBK.
KANTOR WILAYAH**

Shubhan
Pj. Wapinwil

M. Eka Syahputra
Kabag

Tindasan
1. Arsip



KEPUTUSAN KETUA JURUSAN PERBANKAN SYARIAH
FAKULTAS SYARIAH DAN EKONOMI ISLAM IAIN ANTASARI
NOMOR 145 TAHUN 2016

TENTANG

TIM PENGUJI UJIAN KOMPREHENSIF

MAHASISWA JURUSAN PERBANKAN SYARIAH FAKULTAS SYARIAH DAN EKONOMI ISLAM IAIN ANTASARI
TAHUN AKADEMIK 2015/2016

KETUA JURUSAN PERBANKAN SYARIAH FAKULTAS SYARIAH DAN EKONOMI ISLAM IAIN ANTASARI,

Menimbang : Bahwa mereka yang namanya tersebut dalam keputusan ini dianggap memenuhi persyaratan untuk diangkat sebagai Tim Penguji Ujian Komprehensif mahasiswa di bawah ini.

Mengingat : 1. UU Nomor 20 Tahun 2003 Tentang Sistem Pendidikan Nasional;
2. UU Nomor 14 Tahun 2005 Tentang Guru dan Dosen;
3. UU Nomor 19 Tahun 2005 Tentang Standar Nasional Pendidikan;
4. Surat Keputusan Menteri Agama Nomor 20 Tahun 2013 Tentang Organisasi dan Tata Kerja IAIN Antasari;
5. Surat Keputusan Menteri Agama Nomor 35 Tahun 2008 Tentang Statuta IAIN Antasari;
6. Keputusan Menteri Agama Nomor 27 Tahun 1995 Tentang Kurikulum Nasional Program Sarjana S.1 Institut Agama Islam Negeri;
7. Hasil rapat pimpinan Fakultas Syariah dan Ekonomi Islam IAIN Antasari tanggal 24 Maret 2006 tentang Kerangka Dasar ujian Komprehensif.

Memperhatikan : Hasil Rapat Pimpinan Fakultas Syariah dan Ekonomi Islam tanggal 25 Agustus 2014

MEMUTUSKAN

Menetapkan : KEPUTUSAN KETUA JURUSAN PERBANKAN SYARIAH FAKULTAS SYARIAH DAN EKONOMI ISLAM IAIN ANTASARI TENTANG TIM PENGUJI UJIAN KOMPREHENSIF MAHASISWA JURUSAN PERBANKAN SYARIAH FAKULTAS SYARIAH DAN EKONOMI TAHUN AKADEMIK 2015/2016

Pertama : Membentuk Tim Penguji Ujian Komprehensif Mahasiswa Fakultas Syariah dan Ekonomi Islam IAIN Antasari dengan susunan personalia seperti tersebut di bawah ini:

1. Penguji I	: Hj. Rabiatul Adawiah, M.Ag.	(Bidang Keislaman)
2. Penguji II	: Rahmat Sholihin, S.Ag., M.Ag.	(Bidang Kesyarifan)
3. Penguji III	: Dra. Hj. Fitriana Syarqawie, MHI	(Bidang Perbankan Syariah)

sebagai Tim Penguji Ujian Komprehensif mahasiswa :

Nama : Muhammad Rahmatsyah
NIM : 1201160366
Jurusan : PS

Kedua : Ujian tersebut dilaksanakan pada :
Hari/Tanggal : Senin, 18 April 2016
Waktu : 09.30 - 11.30
Tempat : Ruang Munaqasyah

Ketiga : Biaya akibat dikeluarkannya keputusan ini dibebankan kepada DIPA IAIN Antasari Tahun 2015

Keempat : Keputusan ini berlaku sejak tanggal ditetapkan, dengan ketentuan bahwa jika terdapat kekeliruan dalam penetapan ini maka akan diadakan perbaikan dan perubahan seperlunya.

Ditetapkan di Banjarmasin
pada tanggal 5 April 2016

KETUA JURUSAN PERBANKAN SYARIAH,

RAHMAN HELMI, S.Ag., MSI
NIP. 197405081999031002

Tembusan:

1. Rektor IAIN Antasari di Banjarmasin;
2. Dekan Fakultas Syariah dan Ekonomi Islam IAIN Antasari di Banjarmasin;
3. Yang bersangkutan.

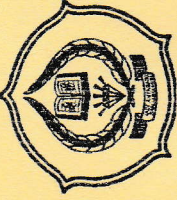

No. In.04/II.I/PP.00.9/403A/2014

KEMENTERIAN AGAMA
FAKULTAS SYARIAH DAN EKONOMI ISLAM IAIN ANTASARI BANJARMASIN

Sertifikat

Diberikan kepada

MUHAMMAD RAHMAT SYAH

NIM. 1201160366

telah mengikuti APLIKASI KOMPUTER (PRAKTIKUM A) Jurusan Perbankan Syariah Fakultas Syariah dan Ekonomi Islam IAIN Antasari Semester Ganjil Tahun Akademik 2013/2014 dengan memperoleh nilai 90,7 (A+).



Banjarmasin, 30 Januari 2014

Ketua Jurusan PS,

Prof. Dr. Ahmadi Hasan, M.H.
NIP. 19630417 199102 1 001

Rahman Helmi, S.Ag., MSI
NIP. 19740508 199903 1 002



**FAKULTAS SYARIAH DAN EKONOMI ISLAM
IAIN ANTASARI BANJARMASIN**

Sertifikat

Nomor: In.04/II.1/PP.00.9/3459/2016

Dekan Fakultas Syariah dan Ekonomi Islam
IAIN Antasari Banjarmasin
menerangkan bahwa:

Muhammad Rahmatsyah

NIM: 1201160366

Kelahiran Pelaihari, 19 September 1994

Telah mengikuti

Tes Kompetensi Baca Tulis Al-Qur'an
yang dilaksanakan Fakultas Syariah dan Ekonomi Islam
IAIN Antasari Banjarmasin dengan predikat
Baik.

Banjarmasin, 28 Juni 2016

Dekan,

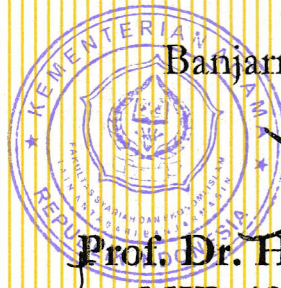

Prof. Dr. H. Ahmadi Hasan, MH

NIP. 19580406 198703 1 001

RIWAYAT HIDUP PENULIS

- Nama Lengkap : MUHAMMAD RAHMATSYAH
- Tempat/Tanggal Lahir : PELAIHARI,19 September 1994
- Agama : Islam
- Kebangsaan : Indonesia
- Status Perkawinan : Belum Kawin
- Alamat : Komplek Multimedia. RT 03. RW 02. Liang Anggang. Kecamatan Bati-bati. Kabupaten Tanah Laut.
- Pendidikan : - SDN Liang Anggang lulus tahun 2006
- SMP Negeri 3 Bati-bati lulus tahun 2009
- SMA Negeri 1 Bati-bati lulus tahun 2012
- Fakultas Syariah dan Ekonomi Islam IAIN Antasari Banjarmasin Jurusan Perbankan Syariah Angkatan 2012
- Organisasi : - SEMA (Senat mahasiswa) IAIN Antasari Banjarmasin
- KOPMA IAIN Antasari Banjarmasin
- PSBD AL-WAHID
- HMJ Perbankan Syariah
- ASRI (Anak-Anak Syariah)
- GALERI INVESTASI
- SATRIA FIGHTING CLUB
- LP2BPI
- GENBI
- KNPI
- KMPD
- HPPMTL
- PEMUDA PANCASILA

Orang Tua

Ayah

Nama : SUKRANSYAH (alm)

Pekerjaan : Pensiunan Non PNS

Alamat : Komplek Multimedia. RT 03. RW 02. Liang
Anggang. Kecamatan Bati-bati. Kabupaten Tanah
Laut

Ibu

Nama : SUWARNI

Pekerjaan : Ibu Rumah Tangga

Alamat : Komplek Multimedia. RT 03. RW 02. Liang
Anggang. Kecamatan Bati-bati. Kabupaten Tanah
Laut

Saudara (Jumlah saudara) : 7

Banjarmasin, 14 Juni 2016

Penulis

Muhammad Rahmatsyah