

DAFTAR TERJEMAH

NO	HAL	BAB	TERJEMAH
1	1	I	Hai orang-orang yang beriman, nafkahkanlah (di jalan allah) sebagian dari hasil usahamu yang baik-baik dan sebagian dari apa yang Kami keluarkan dari bumi untuk kamu. Dan janganlah kamu memilih yang buruk-buruk lalu kamu menafkahkan daripadanya, padahal kamu sendiri tidak mau mengambilnya melainkan dengan memincingkan mata terhadapnya. Dan ketahuilah, bahwa Allah Maha Kaya lagi Maha Terpuji. (Qs. Al-Baqarah: 267)
2	4	I	Bagi manusia ada malaikat-malaikat yang selalu mengikutinya bergiliran, di muka dan di belakangnya, mereka menjaganya atas perintah Allah. Sesungguhnya Allah tidak merubah keadaan sesuatu kaum sehingga mereka merubah keadaan yang ada pada diri mereka sendiri. Dan apabila Allah menghendaki keburukan terhadap sesuatu kaum, maka tak ada yang dapat menolaknya; dan sekali-kali tak ada pelindung bagi mereka selain Dia. (Qs. Ar-Ra'd: 11)

Stasion Radio, Frekuensi dan Kontak untuk Area Kalimantan Selatan

Pondok Pesantren Al Mursyidul Amin Kecamatan Gambut

Frequency Power	Name	Address
Mediumwave / AM radio stations in South Kalimantan (frequencies in kHz)		
783 kHz	Perkumpulan Radio Dakwah Sabilal Muhtadin (Radio Dakwah Mesjid Raya Sabilal Muhtadin)	Jalan Jenderal Sudirman 1 BANJARMASIN 70114 Kalimantan Selatan Tel: +62 511 3353380
990 kHz	Radio Bahana Nirmala (Radio Bahana Al-Mursyidul Amin / PM5DXN)	Jalan Barintik 35 MARTAPURA 70613 Kalimantan Selatan Tel: +62 511 4721197

PEDOMAN WAWANCARA
UNTUK PEMIMPIN PONDOK PESANTREN

1. Sudah berapa lama Bapak menjadi pemimpin di pondok pesantren ini?
2. Apakah menurut Bapak segmentasi pasar jasa pendidikan sangat diperlukan dalam pemasaran pondok pesantren Al Mursyidul Amin?
3. Apa pendekatan yang Bapak pilih dalam menyangkut pemasaran pondok pesantren Al Mursyidul Amin?
4. Apa strategi yang Bapak gunakan dalam pemasaran pondok pesantren Al Mursyidul Amin dalam hal yang menyangkut periklanan?
5. Bagaimana strategi/cara Bapak dalam menarik minat masyarakat agar mau menyekolahkan anak mereka di pondok pesantren Al Mursyidul Amin?
6. Bagaimana strategi/cara Bapak dalam melihat jumlah dan keinginan masyarakat terhadap pondok pesantren Al Mursyidul Amin?
7. Apa yang harus Bapak perhatikan dalam melakukan kegiatan promosi jasa pendidikan pondok pesantren Al Mursyidul Amin?
8. Bagaimana strategi Bapak dalam meningkatkan kelayakan masyarakat, sehingga pondok pesantren Al-Mursyidul Amin dapat menarik minat dan jumlah santri dan santri wati lebih banyak?
9. Bagaimana pengelolaan pelayanan yang diberikan kepada pelanggan jasa pendidikan pondok pesantren Al Mursyidul Amin yang mungkin berbeda dengan lembaga pendidikan lain?

10. Apa konsentrasi yang Bapak pilih dalam strategi penentuan pasar sasaran jasa pendidikan pondok pesantren Al Mursyidul Amin? Berikan alasannya?
11. Apa yang lebih Bapak utamakan dalam menyediakan produk jasa pendidikan pondok pesantren Al Mursyidul Amin yang mungkin berbeda dengan jasa pendidikan lain?
12. Apakah pondok pesantren Al Mursyidul Amin mempunyai saluran yang mempermudah masyarakat/santri dan santriwati dalam mengakses informasi seperti blog dari internet atau sejenisnya tentang pondok tersebut?
13. Bagaimana strategi Bapak dalam melakukan periklanan jasa pendidikan pondok pesantren Al-Mursyidul Amin, agar dapat menarik minat dan jumlah santri dan santri wati lebih banyak?
14. Apa saja media yang Bapak gunakan dalam melakukan promosi tersebut?
15. Bagaimana strategi Bapak dalam menetapkan harga jasa pendidikan yang harus dibayar oleh masyarakat, sehingga menarik minat masyarakat untuk menyekolahkan anak mereka?
16. Bagaimana strategi yang Bapak lakukan dalam mengelola tempat atau lokasi yang bisa ditawarkan kepada masyarakat, seperti bangunan sekolah dan tempat tinggal/asrama, serta kemudahan akses menuju lokasi?
17. Adakah sebuah layanan khusus yang ditawarkan kepada calon santri dan santri wati seperti layanan makan siang atau sejenisnya?

18. Bagaimana dengan kondisi tenaga pendidik dan kependidikan yang menyangkut masalah kinerja yang berhubungan dengan kesesuaian antara profesionalisme guru dengan latar belakang pendidikan para guru, sehingga masyarakat berminat untuk bersekolah di pondok pesantren tersebut?
19. Apa saja yang Bapak lakukan agar dapat terus-menerus menciptakan, menjaga dan memperkuat hubungan dengan masyarakat?
20. Bagaimana bentuk bukti fisik di pondok pesantren Al Mursyidul Amin yang Bapak sediakan untuk para lulusan?
21. Bagaimana proses jasa pendidikan di pondok pesantren Al Mursyidul Amin berlangsung?

PEDOMAN WAWANCARA

UNTUK TATA USAHA

1. Bagaimana latar belakang sejarah berdirinya pondok pesantren ini?
2. Bagaimana periodisasi kepemimpinan di pondok pesantren ini?
3. Bagaimana keadaan guru di pondok pesantren ini?
4. Bagaimana keadaan santri dan santriwati di pondok pesantren ini?
5. Apa saja mata pelajaran dan aktivitas harian santri dan santriwati di pondok pesantren ini?
6. Bagaimana keadaan sarana dan prasarana di pondok pesantren ini?

PEDOMAN WAWANCARA

UNTUK GURU-GURU DI PONDOK PESANTREN

1. Apakah pemimpin menyampaikan manfaat yang didapatkan oleh masyarakat jika mereka menyekolahkan anaknya di pondok pesantren Al Mursyidul Amin, ketika pengajian dalam kaitannya dengan pemasaran pondok pesantren ini?
2. Apakah pemimpin dan para guru pondok pesantren Al Mursyidul Amin lebih mengutamakan pendidikan akhlak dan kedisiplinan terhadap santri dan santriwati?
3. Apakah di pondok pesantren ini memberikan keringanan dalam pelunasan administrasi pendidikan (pembayaran bertahap yang dapat berupa uang, padi dan beras)?
4. Apakah di pondok pesantren ini mempunyai blog internet dan web site?
5. Apakah menurut Bapak pondok pesantren ini mempunyai citra yang baik dikalangan masyarakat dan jika ada, dari mana munculnya hal tersebut?

**STRUKTUR KEPENGURUSAN PONDOK PESANTREN
AL-MURSYIDUL AMIN TAHUN AJARAN 2015/2016**

1. PIMPINAN : Ustadz H. M. Rasyid Ridha
2. PELINDUNG :
 - a. Camat Kecamatan Gambut
 - b. Kepala Desa
3. KOMITE SEKOLAH : Guru Dihyah Abdi
4. KEPALA SEKOLAH
 - a. Tingkat Tajhiziyah : Guru M. Nawawi
 - b. Tingkat Tsanawiyah : Guru Abdurrasyid
 - c. Tingkat Aliyah : Guru H. Ahmad Basuni
5. KOORDINATOR KESISWAAN
 - a. Putra : Guru H. Abdul Bashir
 - b. Putri : Guru H. Tanthawi Jauhari Sy.
6. KOORDINATOR PENDIDIKAN : Guru Dihyah Abdi
7. KOORDINATOR HUMAS & SARPRAS: Guru Rahman Fadhilah dan Guru Suwandi
8. KOPERASI : Guru H. Ahmad Marzuki
9. TATA USAHA :
 - a. M. Syafe'i
 - b. M. Bahril Anwar
 - c. Tri Ekawati

LAMPIRAN FOTO



Moshala Putra ponp
Al Mursyidul
Amin.Dibangun
Dengan dana infaq
dari masyarakat .

Keterampilan
Menjahit Pada
pondok Pesantren
Al Mursyidul
Amin Bantuan
dari Koperasi
Pusat .





Gedung tempat belajar sanriwati





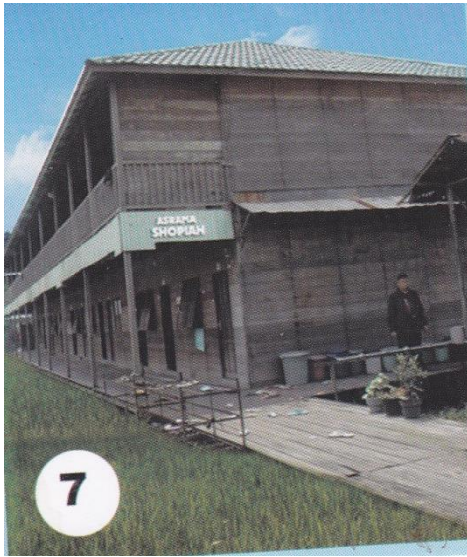

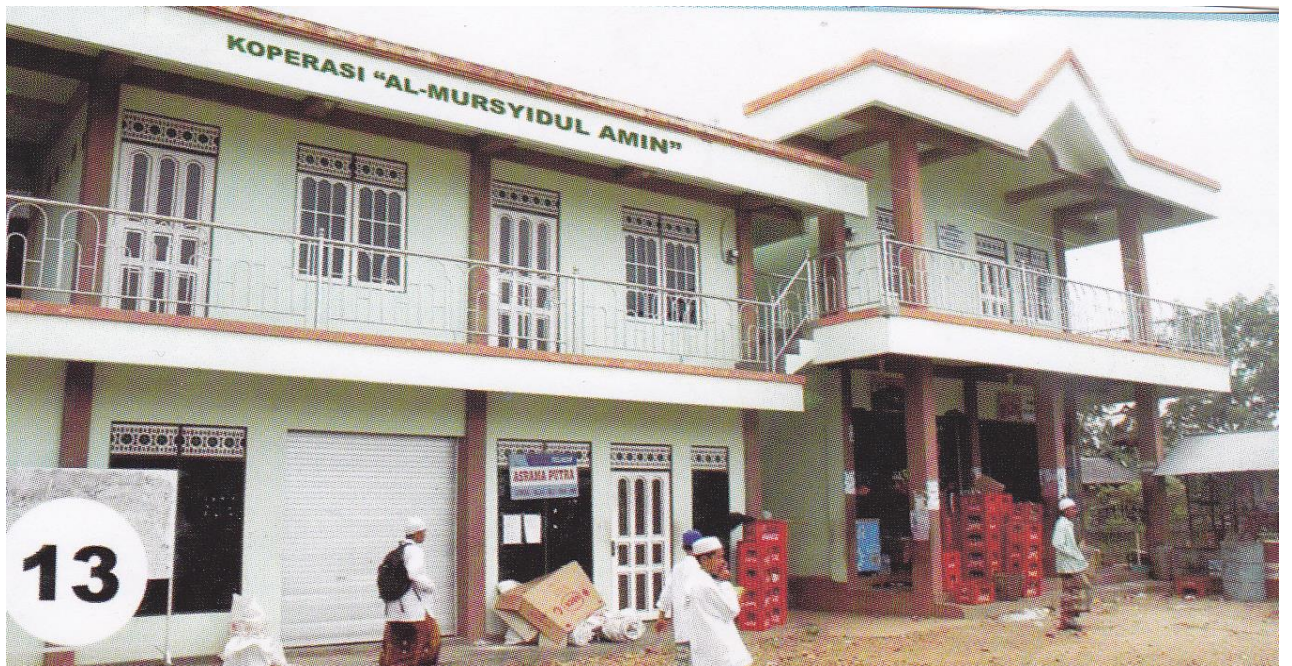
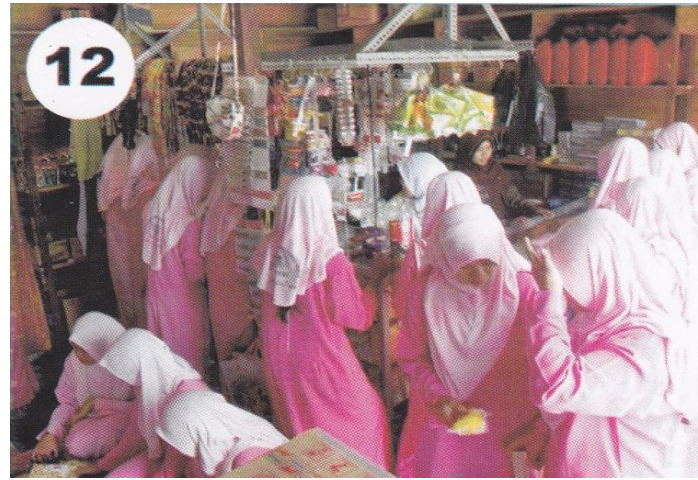

Keterangan Gambar:

- 1. Gedung belajar santri Putra**
- 2. Dan 3. Gedung belajar santriwati putri**
- 4. Gedung belajar santri putra bantuan dak 2008**
- 5. Gedung Poskestren bantuan kementerian agama tahun 2010**
- 6. Sanggar belajar paket C bantuan kementerian agama 2009**
- 7. Asrama bertingkat putri tahun 2009 bahan ulin dari Kaltim**
- 8. Lokasi untuk perkantoran dan perpustakaan**
- 9. Mini market yang seluruhnya bahan bahan bangunan yang terbuat dari kayu ulin dari tanjung**
- 10. Armada angkutan logistik sehari-hari untuk keperluan santri**
- 11. Mini market santrui putra**
- 12. Mini market santri putri**
- 13. Koperasi ponpes Al Mursyidul Amin.**

Foto sebagian Ustadz dan Ustadzah Pondok Pesantren Al Mursyidul Amin beserta Pimpinan/Pengasuh Pondok Pesantren Al Mursyidul Amin



RIWAYAT HIDUP PENULIS

Nama Lengkap : Muliana
Tempat/Tanggal Lahir : Pemurus, 10 Oktober 1993
Agama : Islam
Kebangsaan : Indonesia
Status Perkawinan : Sudah menikah
Alamat : Desa Pemurus RT. 003 RW. - Kecamatan
Aluh-Aluh Kabupaten Banjar
Pendidikan : - MIN Pemurus Alu-Aluh lulus tahun 2006
- MTs Hayatus Islam lulus tahun 2009
- MAN 5 Martapura lulus tahun 2012
- Fakultas Tarbiyah dan Keguruan IAIN
Antasari Banjarmasin Jurusan KI-MPI
Angkatan 2012
Organisasi : - HMI (Himpunan Mahasiswa Islam) IAIN
Antasari Banjarmasin
- HMJ-KI Fakultas Tarbiyah dan Keguruan
IAIN Antasari Banjarmasin
Orang Tua
Ayah
Nama : Johansyah
Pekerjaan : Petani
Alamat : Desa Pemurus RT. 003 RW. - Kecamatan
Aluh-Aluh Kabupaten Banjar
Ibu
Nama : Zaipah
Pekerjaan : Ibu Rumah Tangga
Alamat : Desa Pemurus RT. 003 RW. - Kecamatan
Aluh-Aluh Kabupaten Banjar
Saudara (Jumlah saudara) : 4 Orang (Anak Ke 2 dari 4 bersaudara)
Nama Saudara : - Jurkani
- Khadijah
- Zulkifli

Banjarmasin, 07 Juni 2016
Penulis

Muliana