

## Lampiran 1

### DAFTAR TERJEMAH

No	Bab	Hal	Terjemah
1	I	3	Surah ar- Ra'd ayat 28: (yaitu) orang-orang yang beriman dan hati mereka menjadi tenteram dengan mengingat Allah. Ingatlah, hanya dengan mengingat Allah hati menjadi tenteram.
2	I	4	Surah al-A'la ayat 14: Sungguh beruntung orang yang menyucikan diri (dengan beriman).
3	I	4	Surah asy-Syams ayat 9: Sungguh beruntung orang yang menyucikannya (jiwa itu).
4	I	4	H.R. Abu Daud No.1455: Telah menceritakan kepada kami Utsman bin Abi Syaibah, Abu Muawiyah dari A'masyi, dari Abi Shalih dari Abi Hurairah dari Nabi Muhammad Saw. bersabda:Tiadalah suatu kaum yang berkumpul di suatu rumah dari antara rumah-rumah Allah (tempat ibadah), mereka membaca Kitabullah, dan mempelajarinya satu dengan yang lainnya, kecuali Allah turunkan ketenangan atas mereka, dan mereka diliputi rahmat, dikelilingi malaikat dan Allah sebut-sebut mereka kepada siapa yang disisi-Nya (para malaikat dan nabi).
5	I	5	H.R. Muslim No. 269: Telah menceritakan kepadaku Zuhair bin Harb, Ya'qub bin Ibrahim, ayahku dari Ibnu Syihab dari Amir bin Watsilah, bahwa Nafi' bin Abdul Harits pernah berjumpa dengan Umar di daerah Usfan, Nafi' pernah diangkat oleh Umar bin Khaththab sebagai Gubernur Makkah, lalu Nafi' bertanya kepada Umar, "Siapa sekarang yang hendak engkau angkat sebagai Gubernur Makkah?," Umar bin Khaththab menjawab. "Ibnu Abza." Nafi' bertanya, "Siapa Ibnu Abza itu?," Umar menjawab, "Salah seorang mantan budak kami." Nafi' bertanya, "Engkau mengangkat mantan budak sebagai pemimpin penduduk Makkah?" Umar menjelaskan, "Dia seorang qari' (orang yang rajin membaca Alquran dan mengerti maknanya) dan pandai ilmu faraidh." Lalu Umar bin Khaththab melanjutkan, "Sesungguhnya Nabi pernah bersabda, "Sesungguhnya Allah memuliakan beberapa kelompok orang karena kitab (Alquran) ini, dan

			Allah merendahkan kelompok yang lain karena kitab (Alquran) ini pula.”
6	II	17	Belajar sebagai suatu aktivitas yang ditunjukkan oleh perubahan tingkah-laku sebagai hasil dari pengalaman.
7	II	18	Belajar adalah proses di mana tingkah laku (dalam arti luas) ditimbulkan atau diubah melalui praktek atau latihan.
6	II	23	Surah al-Fath ayat 4: Dialah yang telah menurunkan ketenangan ke dalam hati orang-orang mukmin untuk menambah keimanan atas keimanan mereka (yang telah ada). Dan milik Allah-lah bala tentara langit dan bumi, dan Allah Maha Mengetahui, Maha Bijaksana.
7	II	27	Surah al-Hijr ayat 9: Sesungguhnya Kamilah yang menurunkan Alquran, dan pasti Kami (pula) yang memeliharanya.
10	II	32	Surah Luqman ayat 27: Dan seandainya pohon-pohon di bumi menjadi pena dan lautan (menjadi tinta), ditambahkan kepadanya tujuh lautan (lagi) setelah (kering) nya, niscaya tidak akan habis-habisnya (dituliskan) kalimat-kalimat Allah. Sesungguhnya Allah Maha Perkasa, Maha Bijaksana.
12	IV	80	Surah an-Nur ayat 35: Allah (pemberi) cahaya (kepada) langit dan bumi. Perumpamaan cahaya-Nya, seperti sebuah lubang yang tidak tembus, yang di dalamnya ada pelita besar. Pelita itu di dalam tabung kaca (dan) tabung kaca itu bagaikan bintang yang berkilauan, yang dinyalakan dengan minyak dari pohon yang diberkahi, (yaitu) pohon zaitun yang tumbuh tidak di timur dan tidak pula di barat, yang minyaknya (saja) hampir-hampir menerangi, walaupun tidak disentuh api. Cahaya di atas cahaya (berlapis-lapis), Allah memberi petunjuk kepada cahaya-Nya bagi orang yang Dia kehen-daki, dan Allah membuat perumpamaan-perumpamaan bagi manusia. Dan Allah Maha Mengetahui segala sesuatu.

## **Lampiran 2**

# **INSTRUMEN PENGUMPULAN DATA (IPD)**

## **PEDOMAN WAWANCARA**

### **A. Pertanyaan untuk Mahasiswi Hafizhah Alquran**

1. Sejak kapan anda menghafal Alquran?
2. Bagaimana perasaan anda ketika menghafal Alquran?, bukankah kuliah itu sibuk? dan apakah menghafal atau dengan menjaga hafalan tidak menambah beban anda?
3. Adakah perasaan lebih tenang yang anda rasakan setelah hafal Alquran?
4. Bagaimana Metode Belajar Anda selama kuliah di IAIN Antasari Banjarmasin ini?
5. Bagaimana perolehan Indeks Prestasi anda semenjak menghafal Alquran?
6. Sikap apa yang menurut anda mulai tumbuh/semakin berkembang setelah hafal beberapa juz Alquran ini?
7. Setiap kali anda berhasil menambah hafalan 1 juz misalnya, bagaimana ketenangan yang anda rasakan, dan adakah prestasi akademik dan afektif yang semakin bermunculan?

### **B. Pertanyaan untuk Teman Dekat Mahasiswi yang diteliti**

1. Sejak kapan anda kenal dengan si A ?
2. Menurut anda bagaimana orangnya?
3. Pernahkah anda melihat nilai KHS nya?
4. Menurut anda bagaimana sikap (afektif) dalam kesehariannya ?
5. Menurut anda bagaimana prestasinya selama ini?

## **PEDOMAN DOKUMENTER**

### **A. Dokumen Profil IAIN Antasari Banjarmasin**

1. Sejarah berdirinya IAIN Antasari Banjarmasin.
2. Visi Misi IAIN Antasari Banjarmasin
3. Struktur Organisasi dan Tata Kerja IAIN Antasari
4. Mahasiswa IAIN Antasari Banjarmasin
5. Pimpinan Institut, Fakultas, dan Lembaga di IAIN Antasari Banjarmasin
6. Pendidik (Dosen) di IAIN Antasari Banjarmasin
7. Sumber Daya bidang Administrasi IAIN Antasari Banjarmasin
8. Sarana dan Prasarana
9. Beasiswa.

### **B. Kartu Hasil Studi Mahasiswi Hafizhah Alquran (transkrip nilai)**

Lampiran 3

**FOTO-FOTO SEBAGIAN INFORMAN**



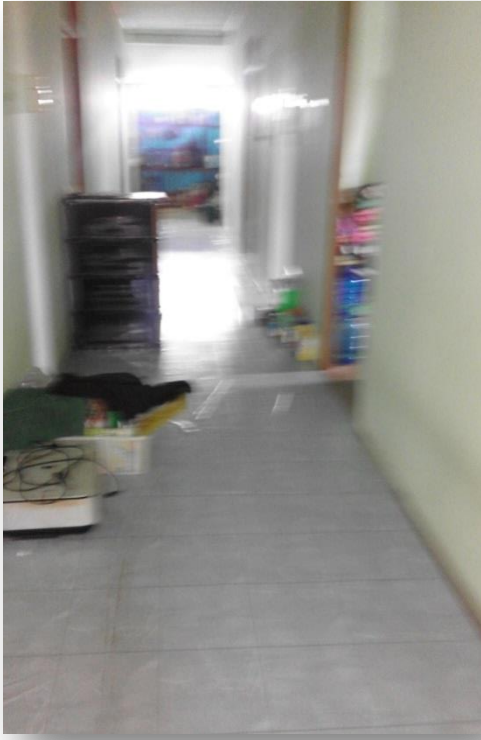

Tahunan NIS Akademik Semester

No	Kode	Mata Kuliah	SKS	Nilai	Subst	Bobot X SKS
<b>Semester 1 - Tahun Akademik 2014/2015 Ganjil</b>						
1	NS1001	PRACASA				
2	NS1002	ILMU ALAMHATI ISLAM	2	A	A	A
3	NS1003	PENGANTAR STUDI ISLAM	2	A	A	A
4	USH1001	PENGANTAR ILMU TALQIN	2	B+	B+	B+
5	USH1002	PENGANTAR STUDI AL-QURAN	2	A	A	A
6	USH1003	AKHLAK TASAWUF	2	A	A	A
7	USH1004	SEJARAH PERKEMBANGAN ISLAM	2	A	A	A
8	USH1005	PENGANTAR SOSIOLOGI	2	A	A	A
9	USH1006	PENGANTAR ANTROPOLOGI	2	A	A	A
10	USH1007	OBSEKSI DAN MENTALITAS ISLAM	2	A	A	A
11	USH1014	KOMPUTER	2	A	A	A
<b>Semester 2 - Tahun Akademik 2014/2015 Ganjil</b>						
12	NS2007	BAHASA ARAB	0	A	A	A
13	NS2008	PENGANTAR FELSEFA	2	B+	B+	B+
14	NS2001	PENGANTAR KEMERDEKAAN	2	A	A	A
15	USH2008	PENGANTAR STUDI HADIS	2	B	B	B
16	USH2009	ISLAM DAN WISATA ALBATRA	2	A	A	A
17	USH2010	PENGANTAR FELSEFA ISLAM	2	A	A	A
18	USH2011	ILMU FIQH	2	B+	B+	B+
19	USH2012	FIQH	2	B+	B+	B+
20	USH2013	TAFSIR AYAT-AYAT AKHIR	2	A+	A+	A+
21	USH2014	PENGANTAR FELSEFA ISLAM	2	B+	B+	B+
22	USH2015	FELSEFA ISLAM	2	A	A	A
23	USH2016	JURNALISME	2	B+	B+	B+
24	USH2017	DAKWAH PRAKTIK	2	A	A	A
<b>Semester 1 - Tahun Akademik 2015/2016 Ganjil</b>						
25	NS3006	BAHASA INGGRIS	2	B+	B+	B+
<b>Semester 3 - Tahun Akademik 2015/2016 Ganjil</b>						
26	QT3201	TAFSIR AL-QURAN	2	A	A	A
27	QT3202	ULUMUL QURAN A	2	B+	B+	B+
28	QT3203	ULUMUL QURAN B	2	B	B	B
29	QT3210	TAFSIR AYAT-AYAT BAHASA	2	B+	B+	B+
30	QT3214	HADIS A	2	B	B	B
31	QT3215	SEJARAH NABAWIYAH	2	A	A	A
32	QT3217	SEJARAH AL-QURAN	2	A	A	A

53	KE5218	SILABUS/URAIAN/ UJIAN URAIAN	4	B+	B+	B+
54	KE5218	AL-QURAN DAN QURANIL KAME	2	B+	B+	B+
55	KE5220	METODE PENELITIAN	2	B	B	B
56	UB50018	MANTELLODOKA	2	A	A	A
Semester 4 - Tahun Akademik 2015/2016 Genes						
57	KE4282	TAHSIL AL-QURANA	2	A	A	A
Total			67		242,5	

37 record

Nilai Indeks Prestasi Kumulatif Semester

IPK : 3,59

Predikat Indeks : Sangat Memuaskan

Page 1/2, Date Execution: 0:02 second

Copyright ©2009-2016 IAIN Ar-Raniry Bangor, Aceh. Telp. (0811) 222520 Fax. (0811) 222544 Email: iainar-raniry@iainar-raniry.ac.id

CHROME-BROWSER | Info: Login Anda Otomatis Logout dalam 59,77 menit



TOPIK AKHIR / UAS / UAS artinya Pada Tahun Akademik yang diambil status Registrasi / Status (Dan ditinjau di Tahun Akademik tersebut Tahun 2011)

DATA KHS 14013612NR HAWACDAH

HAWACDAH

2014

SI - MANAJEMEN DAKWAH

SKS DARI KHS : 3,00, Total SKS DARI KHS : 64  
Minimun Syarat SKS Diambil Untuk Lulus : 141

TOPIK AKHIR - DATA TUGAS AKHIR BELUM DI ENTRY

anda sudah Mendaftar

Kode	Mata Kuliah	PERIODE SEM	SKS	BOBOT	NILAI HURUF	NILAI X SKS
<b>2014/2015 Ganjil</b>						
DAK001	ILMU KALAM	1	3	3,5	B+	10,5
DAK002	AKHLAK TASAWUF	1	3	3,75	A	11,25
DAK003	ILMU DAKWAH	1	3	3	B	9
DAK004	PANCASELA	1	2	3,75	A	7,5
DAK005	PENGANTAR STUDI ISLAM	1	2	4	A+	8
DAK006	ILMU ALQURAN BAGI	1	2	2,75	A	7,2
DAK007	SAMPAI INDONESIA	1	2	2,5	C-	5
DAK008	PENGANTAR ILMU KOMUNIKASI	1	3	3,5	D-	10,5
<b>2015/2016 Ganjil</b>						
DAK009	TUGAS DESAIN MANAJEMEN	1	3	3,75	A	7,5
DAK010	ILMU BUKHARI	2	3	3,75	A	7,5
DAK011	ILMU HADITS	2	2	3	B	6
DAK012	USHUL FIQH	2	2	3,5	B+	7
DAK014	SEJARAH DAKWAH	2	3	3,75	A	11,25
DAK015	KEWARGANEGARAAN	2	2	3,5	B+	7
DAK016	PENGANTAR FILSAFAT	2	2	3,75	A	7,5
DAK017	ILMU KOMUNIKASI	2	3	3,75	A	11,25
DAK018	MANAJEMEN DAKWAH	2	3	3,75	A	11,25
DAK019	HUMAN RELATION	2	3	3,5	B+	10,5
<b>2016/2016 Ganjil</b>						
DAK020	SEJARAH ALQURAN - KUMHA	1	4	3,75	A	15
DAK021	PANCASELA	2	2	3,5	B+	7
DAK022	PANCASELA	2	2	2,75	A	7,2
DAK023	KEWARGANEGARAAN / KEMERDEKAAN	2	2	3,5	B+	7
DAK024	LOGIKA STRATEGIS / MANAJEMEN	2	2	3,75	A	7,5
DAK025	LOGIKA STRATEGIS / MANAJEMEN	2	2	3,75	A	7,5
DAK026	LOGIKA STRATEGIS / MANAJEMEN	2	2	3,75	A	7,5
DAK027	LOGIKA STRATEGIS / MANAJEMEN	2	2	3,75	A	7,5
DAK028	LOGIKA STRATEGIS / MANAJEMEN	2	2	3,75	A	7,5
DAK029	LOGIKA STRATEGIS / MANAJEMEN	2	2	3,75	A	7,5
DAK030	LOGIKA STRATEGIS / MANAJEMEN	2	2	3,75	A	7,5
DAK031	LOGIKA STRATEGIS / MANAJEMEN	2	2	3,75	A	7,5
DAK032	LOGIKA STRATEGIS / MANAJEMEN	2	2	3,75	A	7,5
DAK033	LOGIKA STRATEGIS / MANAJEMEN	2	2	3,75	A	7,5
DAK034	LOGIKA STRATEGIS / MANAJEMEN	2	2	3,75	A	7,5
DAK035	LOGIKA STRATEGIS / MANAJEMEN	2	2	3,75	A	7,5
DAK036	LOGIKA STRATEGIS / MANAJEMEN	2	2	3,75	A	7,5
DAK037	LOGIKA STRATEGIS / MANAJEMEN	2	2	3,75	A	7,5
DAK038	LOGIKA STRATEGIS / MANAJEMEN	2	2	3,75	A	7,5
DAK039	LOGIKA STRATEGIS / MANAJEMEN	2	2	3,75	A	7,5
DAK040	LOGIKA STRATEGIS / MANAJEMEN	2	2	3,75	A	7,5
DAK041	LOGIKA STRATEGIS / MANAJEMEN	2	2	3,75	A	7,5
DAK042	LOGIKA STRATEGIS / MANAJEMEN	2	2	3,75	A	7,5
DAK043	LOGIKA STRATEGIS / MANAJEMEN	2	2	3,75	A	7,5
DAK044	LOGIKA STRATEGIS / MANAJEMEN	2	2	3,75	A	7,5
DAK045	LOGIKA STRATEGIS / MANAJEMEN	2	2	3,75	A	7,5
DAK046	LOGIKA STRATEGIS / MANAJEMEN	2	2	3,75	A	7,5
DAK047	LOGIKA STRATEGIS / MANAJEMEN	2	2	3,75	A	7,5
DAK048	LOGIKA STRATEGIS / MANAJEMEN	2	2	3,75	A	7,5
DAK049	LOGIKA STRATEGIS / MANAJEMEN	2	2	3,75	A	7,5
DAK050	LOGIKA STRATEGIS / MANAJEMEN	2	2	3,75	A	7,5
DAK051	LOGIKA STRATEGIS / MANAJEMEN	2	2	3,75	A	7,5
DAK052	LOGIKA STRATEGIS / MANAJEMEN	2	2	3,75	A	7,5
DAK053	LOGIKA STRATEGIS / MANAJEMEN	2	2	3,75	A	7,5
DAK054	LOGIKA STRATEGIS / MANAJEMEN	2	2	3,75	A	7,5
DAK055	LOGIKA STRATEGIS / MANAJEMEN	2	2	3,75	A	7,5
DAK056	LOGIKA STRATEGIS / MANAJEMEN	2	2	3,75	A	7,5
DAK057	LOGIKA STRATEGIS / MANAJEMEN	2	2	3,75	A	7,5
DAK058	LOGIKA STRATEGIS / MANAJEMEN	2	2	3,75	A	7,5
DAK059	LOGIKA STRATEGIS / MANAJEMEN	2	2	3,75	A	7,5
DAK060	LOGIKA STRATEGIS / MANAJEMEN	2	2	3,75	A	7,5
DAK061	LOGIKA STRATEGIS / MANAJEMEN	2	2	3,75	A	7,5
DAK062	LOGIKA STRATEGIS / MANAJEMEN	2	2	3,75	A	7,5
DAK063	LOGIKA STRATEGIS / MANAJEMEN	2	2	3,75	A	7,5
DAK064	LOGIKA STRATEGIS / MANAJEMEN	2	2	3,75	A	7,5
DAK065	LOGIKA STRATEGIS / MANAJEMEN	2	2	3,75	A	7,5
DAK066	LOGIKA STRATEGIS / MANAJEMEN	2	2	3,75	A	7,5
DAK067	LOGIKA STRATEGIS / MANAJEMEN	2	2	3,75	A	7,5
DAK068	LOGIKA STRATEGIS / MANAJEMEN	2	2	3,75	A	7,5
DAK069	LOGIKA STRATEGIS / MANAJEMEN	2	2	3,75	A	7,5
DAK070	LOGIKA STRATEGIS / MANAJEMEN	2	2	3,75	A	7,5
DAK071	LOGIKA STRATEGIS / MANAJEMEN	2	2	3,75	A	7,5
DAK072	LOGIKA STRATEGIS / MANAJEMEN	2	2	3,75	A	7,5
DAK073	LOGIKA STRATEGIS / MANAJEMEN	2	2	3,75	A	7,5
DAK074	LOGIKA STRATEGIS / MANAJEMEN	2	2	3,75	A	7,5
DAK075	LOGIKA STRATEGIS / MANAJEMEN	2	2	3,75	A	7,5
DAK076	LOGIKA STRATEGIS / MANAJEMEN	2	2	3,75	A	7,5
DAK077	LOGIKA STRATEGIS / MANAJEMEN	2	2	3,75	A	7,5
DAK078	LOGIKA STRATEGIS / MANAJEMEN	2	2	3,75	A	7,5
DAK079	LOGIKA STRATEGIS / MANAJEMEN	2	2	3,75	A	7,5
DAK080	LOGIKA STRATEGIS / MANAJEMEN	2	2	3,75	A	7,5
DAK081	LOGIKA STRATEGIS / MANAJEMEN	2	2	3,75	A	7,5
DAK082	LOGIKA STRATEGIS / MANAJEMEN	2	2	3,75	A	7,5
DAK083	LOGIKA STRATEGIS / MANAJEMEN	2	2	3,75	A	7,5
DAK084	LOGIKA STRATEGIS / MANAJEMEN	2	2	3,75	A	7,5
DAK085	LOGIKA STRATEGIS / MANAJEMEN	2	2	3,75	A	7,5
DAK086	LOGIKA STRATEGIS / MANAJEMEN	2	2	3,75	A	7,5
DAK087	LOGIKA STRATEGIS / MANAJEMEN	2	2	3,75	A	7,5
DAK088	LOGIKA STRATEGIS / MANAJEMEN	2	2	3,75	A	7,5
DAK089	LOGIKA STRATEGIS / MANAJEMEN	2	2	3,75	A	7,5
DAK090	LOGIKA STRATEGIS / MANAJEMEN	2	2	3,75	A	7,5
DAK091	LOGIKA STRATEGIS / MANAJEMEN	2	2	3,75	A	7,5
DAK092	LOGIKA STRATEGIS / MANAJEMEN	2	2	3,75	A	7,5
DAK093	LOGIKA STRATEGIS / MANAJEMEN	2	2	3,75	A	7,5
DAK094	LOGIKA STRATEGIS / MANAJEMEN	2	2	3,75	A	7,5
DAK095	LOGIKA STRATEGIS / MANAJEMEN	2	2	3,75	A	7,5
DAK096	LOGIKA STRATEGIS / MANAJEMEN	2	2	3,75	A	7,5
DAK097	LOGIKA STRATEGIS / MANAJEMEN	2	2	3,75	A	7,5
DAK098	LOGIKA STRATEGIS / MANAJEMEN	2	2	3,75	A	7,5
DAK099	LOGIKA STRATEGIS / MANAJEMEN	2	2	3,75	A	7,5
DAK100	LOGIKA STRATEGIS / MANAJEMEN	2	2	3,75	A	7,5



Transkrip Nilai Akademik Semestertiga

No	Kode	Nama Mata Kuliah	SKS	Nilai	Bobot	Bobot X SKS
Semester 1 - Tahun Akademik 2015/2016 Ganjil						
1	FTK0001	PSIKOLOGI UMUM	2	A+	A+	A+
2	FTK0005	DASAR DASAR ILMU	2	A	A	A
3	FTK0006	ISLAM	2	A+	A+	A+
4	FTK0009	ULUMUL QUR'AN	2	A	A	A
5	FTK0011	TAFSIR TAUHID	2	A+	A+	A+
6	NS0001	PANCASELA	2	A	A	A
7	NS0002	PENDIDIKAN KEMERDEKAAN	3	A	A	A
8	NS0004	ILMU BUDAYA DASAR	2	A	A	A
9	NS0006	BAHASA INDONESIA	2	A+	A+	A+
10	NS0008	PERANTARA PELAYANAN	2	A	A	A
Semester 2 - Tahun Akademik 2015/2016 Ganjil						
11	FTK0002	ILMU PENDIDIKAN	2	A+	A+	A+
Total			20		85	

11 record

Nilai Indeks Prestasi Kumulatif Semestertiga

IPK : 3,88

Predikat Indeks : Cum Laude

Setelah saya baca dan saya perhatikan

KEMENTERIAN AGAMA  
 INSTITUT AGAMA ISLAM NEGERI ANTASARI

Jl. Anhad Yani Km 4,5 Telp. (0511) 3252829; Fax (0511) 3284544 Banjarmasin | <http://www.iaianantasari.ac.id>

KARTU HASIL STUDI  
 TAHUN AKADEMIK 2014/2015 SEMESTER GENAP

NIM : LAILA RAHMATINA  
 1201210417

Jurusan :  
 Program Studi :

TARBIYAH DAN KEGURUAN  
 S1 - PENDIDIKAN AGAMA ISLAM

MATA KULIAH	KODE	DOSEN	K	M	KM	KD
TEKNIK MENGAJAR A	PAI8133	Tin Pradek Mengajar	2	A	7.50	3.75
AL-QURAN (LANJUTAN)	PAI8139	Raihanah, S.Pd, M.Ag	3	A	11.25	3.75
AL-QURAN (LANJUTAN)	PAI8140	M. Moor Fudy, M.Ag	3	A	11.25	3.75
AL-QURAN (LANJUTAN)	PAI8141	Raihanah, S.Pd, M.Ag	3	A	11.25	3.75
AL-QURAN (LANJUTAN)	PAI8142	Dr. Hamid Hudaib, M.Ag	3	A+	12.00	4
AL-QURAN (LANJUTAN)	PAI8143	Dra. Rusdiah, M.Pd	3	A	11.25	3.75
JUMLAH			17		64.50	22.75

Angka Rata-rata 20 JULI 2015  
 Kepala Lembaga dan Kemahasiswaan  
  
 NIP. 30703061997032002

IP : 3.76  
 KD : 22.75  
 Kredit Untuk Sem. Yel. Maks : 24

**KARTU HASIL STUDI**  
 TAHUN AKADEMIK 2015/2016 SEMESTER GANJIL

NAMA: **LAILA RAHMATINA**  
 ID: 012120417

Jurusan: **Sharia**  
 Program Studi: **Sharia**

TARBIYAH DAN KEDUKUMAH  
 S1 - PENDIDIKAN AGAMA ISLAM

MATA KULIAH	KODE	DOSEN	NILAI			
			U	H	KK	KD
KEPERAWATAN MENDIDIKAN	PAE121					
KEPERAWATAN MENDIDIKAN (MDS)	PAE144	Dr. Hariz Husna, M.Ag	2	A-	9,00	4
KEPERAWATAN MENDIDIKAN ALQURAN (MA)	PAE145	Dr. Hariz Husna, M.Ag	3	A-	12,00	4
KEPERAWATAN MENDIDIKAN HADIS (MA)	PAE146	Dr. Hariz Husna, M.Ag	3	A	11,25	3,75
			3	A+	12,00	4
<b>Jumlah</b>			<b>11</b>		<b>60,00</b>	<b>19,75</b>

Banjarmasin, 05 Februari 2016  
 Wakil Dekan III dan Koordinator  
  
 Drs. H. Jusuf Mughni, M.Pd.  
 NIP. 1971 0301 1973 22002

IP: 3,93  
 KD: 15,75  
 Kredit (SKS) Sem. Tak. Ganjil: 24

**KARTU HASIL STUDI**  
 TAHUN AKADEMIK 2014/2015 SEMESTER GANJIL

NAMA: **LAILA RAHMATINA**  
 ID: 012120417

Jurusan: **Sharia**  
 Program Studi: **Sharia**

TARBIYAH DAN KEDUKUMAH  
 S1 - PENDIDIKAN AGAMA ISLAM

MATA KULIAH	KODE	DOSEN	NILAI			
			U	H	KK	KD
KEPERAWATAN MENDIDIKAN	PAE119	Dr. H. A. Sarkas, M.Ag	3	A	11,25	3,75
KEPERAWATAN MENDIDIKAN AGAMA	PAE120	Dr. H. Iman Sarkas, M.Ag	3	A	7,50	3,75
KEPERAWATAN MENDIDIKAN ALQURAN	PAE121	Wahyudin, M.Ag	3	A	11,25	3,75
KEPERAWATAN MENDIDIKAN HADIS (MOONESH)	PAE122	Dr. H. Haidhul, M.D	3	A	11,25	3,75
KEPERAWATAN MENDIDIKAN HADIS (MA)	PAE123	Dr. H. Kholifah, M.Pd	3	A	11,25	3,75
KEPERAWATAN MENDIDIKAN KARYA ULMAH	PAE124	M. Idris Haidhul, S.Pd, M.Pd	2	A	7,50	3,75
KEPERAWATAN MENDIDIKAN ALQURAN	PAE125	Dr. Dina Nurhuda, M.Pd	2	A-	9,00	4
KEPERAWATAN MENDIDIKAN HADIS	PAE126	Dr. H. Masyhar, M.Pd	3	A-	9,00	4
KEPERAWATAN MENDIDIKAN KARYA ULMAH	PAE127	Dr. H. Masyhar, M.Pd	2	A	7,50	3,75
<b>Jumlah</b>			<b>22</b>		<b>83,50</b>	<b>34,25</b>

Banjarmasin, 03 Mei 2016  
 Wakil Dekan III dan Koordinator  
  
 Drs. H. Jusuf Mughni, M.Pd.  
 NIP. 1971 0301 1973 22002

IP: 3,91  
 KD: 34,25  
 Kredit (SKS) Sem. Tak. Ganjil: 24

Nilai Akademik Sementara

Kode	Mata Kuliah	SKS	Nilai	Bobot	Bobot X SKS
<b>Semester 1 - Tahun Akademik 2012/2013 Ganjil</b>					
INS1001	PANCASILA	2	B-	B	B
INS1002	ILMU ALAMIAH DASAR	2	A+	A+	A+
INS1003	PENGANTAR STUDI ISLAM	2	A+	A+	A+
USH1001	TAUHID	2	A	A	A
USH1002	BIMBINGAN MENULIS AKADEMIK	2	A	A	A
USH1003	SEJARAH PERADABAN ISLAM	2	B+	B+	B+
USH1004	PENGANTAR SOSIOLOGI	2	A	A	A
USH1005	AKHLAK TASAWUF	2	A	A	A
USH1006	PENGANTAR ANTROPOLOGI	2	A	A	A
USH1007	KOMPUTER	0	A	A	A
USH1008	PENGANTAR STUDI ALQURAN	2	A+	A+	A+
<b>Semester 2 - Tahun Akademik 2012/2013 Genap</b>					
INS2001	PENDIDIKAN KEWARGANEGARAAN	2	A	A	A
INS2002	FILSAFAT UMUM	2	A	A	A
USH2009	PENGANTAR STUDI HADIS	2	A	A	A
USH2010	PENGANTAR PSIKOLOGI	2	A	A	A
USH2011	KEPERCAYAAN MASY. BANJAR (KMB)	2	A+	A+	A+
USH2012	MANTIQ	2	B+	B+	B+
USH2013	PENGANTAR ILMU KALAM	2	A	A	A
USH2014	MASAILUL FIQHIIYAH	2	A	A	A
USH2015	SEJARAH ISLAM DI INDONESIA	2	A	A	A
USH2016	TAFSIR AYAT-AYAT AKIDAH	2	A+	A+	A+
USH2017	HADIS-HADIS AKIDAH	2	A	A	A
USH2018	ISLAM KAWASAN KALIMANTAN	2	A	A	A
<b>Semester 3 - Tahun Akademik 2013/2014 Ganjil</b>					
THJ3201	ALIRAN-ALIRAN KALAM	2	A	A	A

25	THU3202	HISTORIOGRAFI	2	A	A	A
26	THU3203	PSIKOLOGI AGAMA	2	A	A	A
27	USH3019	HUKUM KELUARGA ISLAM	2	A+	A+	A+
28	USH3020	FILSAFAT ILMU	2	A	A	A
29	USH3021	MANAJEMEN PERKANTORAN	2	A+	A+	A+
30	USH3022	JURNALISTIK	2	A	A	A
31	USH3023	ORIENTALISME	2	A+	A+	A+
32	USH3024	DAKWAH PRAKTIS	2	A	A	A
33	USH3025	KEWIRAUSAHAAN	2	B+	B+	B+
34	USH3026	PENGANTAR FILSAFAT ISLAM	2	A	A	A
Semester 4 - Tahun Akademik 2013/2014 Genap						
35	THU4204	TAFSIR A	2	A	A	A
36	THU4205	HADIS A	2	A	A	A
37	THU4206	ULUMUL QUR'AN A	2	A	A	A
38	THU4207	ULUMUL HADIS A	2	A+	A+	A+
39	THU4208	ALQUR'AN DAN ORIENTALISME	2	A	A	A
40	THU4209	HADIS DAN ORIENTALISME	2	A	A	A
41	THU4210	ASBABUN NUZUL	2	A	A	A
42	THU4211	ASBABUL WURUD	2	A+	A+	A+
43	THU4212	MANAHIJUL MUFASSIRIN	2	A	A	A
44	THU4213	MANAHIJUL MUHADDISIN	2	A+	A+	A+
45	THU4214	MEMBAHAS KITAB HADIS	2	A	A	A
46	USH4027	METODOLOGI PENELITIAN	2	A	A	A
Semester 5 - Tahun Akademik 2014/2015 Ganjil						
47	THU5215	TAFSIR B	2	A	A	A
48	THU5216	HADIS B	2	A	A	A
49	THU5217	ULUMUL QUR'AN B	2	A	A	A
50	THU5218	ULUMUL HADIS B	2	A+	A+	A+
51	THU5219	METODOLOGI PENELITIAN TAFSIR A	2	A	A	A
52	THU5220	METODOLOGI PENELITIAN HADIS A	2	A	A	A
53	THU5221	MEMBAHAS KITAB TAFSIR	2	A	A	A
54	THU5222	MAZAHIBUT TAFSIR	2	A	A	A
55	THU5223	SYARAH DAN FIQHUL HADIS	2	A	A	A
56	THU5224	ILMU QIRA'AT	2	A	A	A

THU5225	ILMU BALAGHAH	2	A+	A+	A+
THU5226	TAREKAT	2	A+	A+	A+
Semester 6 - Tahun Akademik 2014/2015 Genap					
THU6228	TAFSIR C	2	B+	B+	B+
THU6229	HADIS C	2	A	A	A
THU6230	ULUMUL QURAN C	2	A	A	A
THU6231	ULUMUL HADIS C	2	A	A	A
THU6232	METODOLOGI PENELITIAN TAFSIR B	2	A	A	A
THU6233	METODOLOGI PENELITIAN HADIS B	2	A+	A+	A+
THU6234	SOSIOLOGI AGAMA	2	A	A	A
USH6028	PRAKTIKUM KEAGAMAAN	4	A	A	A
USH6029	STRATEGI BELAJAR MENGAJAR	2	B+	B+	B+
USH6030	PENGELOLAAN PEMBELAJARAN	2	B+	B+	B+
Semester 7 - Tahun Akademik 2015/2016 Ganjil					
INS0009	KKN	4	A+	A+	A+
Total		140		529	

Nilai record

Nilai Indeks Prestasi Kumulatif Sementara

IPK : 3,78

Kategori Indeks : Cum Laude

Copyright ©2010-2016 IAIN Antasari Banjarmasin, Telp. (0511) 3252829 Fax. (0511) 3254344 E-mail: [info@antasari.ac.id](mailto:info@antasari.ac.id)



KARTU HASIL STUDI  
TAHUN AKADEMIK 2014/2015 SEMESTER GANJAL

AGRIATIAH  
1301200743

Jurusan  
Program Studi

TARBIYAH DAN KEPELAKSIAN  
SI - PENDIDIKAN DAHAGA INDIKORIS

MATA KULIAH	KODE	DOKEN	K	H	KH	KD
MANAJEMEN ADMINISTRASI DAN MANAJEMEN PENDIDIKAN	TAR2006	Dr. H. Hamid Yazid, M.Ed.	2	B+	7.00	3.0
MANAJEMEN PENDIDIKAN	TAR2007	Muziyah Ismail, M.Pd	2	A	7.50	3.5
MANAJEMEN PENDIDIKAN	TAR2014	M. Fidi Hidayat, S.H. M.H.	2	A	7.00	3.5
MANAJEMEN PENDIDIKAN	TAR2005	Dr. H. Gusli Azz. Rahman, M.Pd	2	B	6.00	3
MANAJEMEN PENDIDIKAN	TAR2018	Sabita Azykha Polansari, S.Pd, M.Si	2	B	6.00	3
MANAJEMEN PENDIDIKAN	TAR2022		0	-	-	-
MANAJEMEN PENDIDIKAN	TS0201	Hidayah Nur, M.Pd	2	B+	7.00	3.5
MANAJEMEN PENDIDIKAN	TS0204	Yusuf Andri, M.Pd	2	B+	7.00	3.5
MANAJEMEN PENDIDIKAN	TS0207	Nani Hidayat, S.Pd, MA	2	C+	5.00	2.5
MANAJEMEN PENDIDIKAN	TS0210	Pu Di Rahayu, MA	2	B	6.00	3
MANAJEMEN PENDIDIKAN	TS0214	Harida Khatiyah, S.Ag, M.Pd	2	B+	7.00	3.5
MANAJEMEN PENDIDIKAN	TS0232	Mah. Nadiyah, S.Ag, M.Pd	2	A+	8.00	4
MANAJEMEN PENDIDIKAN	TS0234	Indriyah Nadiyah, S.Pd, M.Pd	2	B	6.00	3
<b>Jumlah</b>			<b>24</b>		<b>30.00</b>	<b>40</b>

31 Desember 2015  
  
 Dede Yudianto Maghrib, M.Pd  
 NIP. 19700901997030002

IP : 3.33  
 KD : 40  
 Kredit Usah. Sem. Tah. Maks. : 24

KEMENTERIAN AGAMA  
INSTITUT AGAMA ISLAM NEGERI ANTASARI

Jl. Ahmad Yani Km 4.5 Telp. (0511) 3252626 Fax (0511) 3254344 Banjarmasin | <http://www.iain-antasari.ac.id>

KARTU HASIL STUDI  
TAHUN AKADEMIK 2014/2015 SEMESTER GENAP

AGRIATIAH  
1301200743

Jurusan  
Program Studi

TARBIYAH DAN KEPELAKSIAN  
SI - PENDIDIKAN DAHAGA INDIKORIS

MATA KULIAH	KODE	DOKEN	K	H	KH	KD
MANAJEMEN PENDIDIKAN	TAR2008	Dr. H. Abdul Manal, M.Pd	2	B+	7.00	3.5
MANAJEMEN PENDIDIKAN	TS0202	Harahis Nadiyah, S.Pd, M.Pd	2	B	6.00	3
MANAJEMEN PENDIDIKAN	TS0203	Yusuf Solikhah, M.Pd	2	B+	7.00	3.5
MANAJEMEN PENDIDIKAN	TS0208	Dr. H. Widadah Hayati, MA	2	B	6.00	3
MANAJEMEN PENDIDIKAN	TS0211	Hj. Nur Mualliyah, MA	2	A	7.50	3.5
MANAJEMEN PENDIDIKAN	TS0215	Nani Hidayat, S.Pd, MA	2	B	6.00	3
MANAJEMEN PENDIDIKAN	TS0221	Harida Khatiyah, S.Ag, M.Pd, MA	2	A	7.50	3.5
MANAJEMEN PENDIDIKAN	TS0224	Harida Khatiyah, S.Pd, M.Pd	2	A	7.50	3.5
MANAJEMEN PENDIDIKAN	TS0227		2	B	6.00	3
MANAJEMEN PENDIDIKAN	TS0234	Indriyah Nadiyah, S.Pd, MA	2	B	6.00	3
<b>Jumlah</b>			<b>21</b>		<b>28.25</b>	<b>37.25</b>

31 Desember 2015  
  
 Dede Yudianto Maghrib, M.Pd  
 NIP. 19700901997030002

IP : 3.35  
 KD : 37.25  
 Kredit Usah. Sem. Tah. Maks. : 24

KEMENTERIAN AGAMA  
**INSTITUT AGAMA ISLAM NEGERI ANTASARI**

Jl. Ahmad Yani Km. 4,3 Telp. (0811) 325329; Fax (0811) 524344 Banjarmasin | <http://www.iain-antasari.ac.id>

**KARTU HASIL STUDI**  
**TAHUN AKADEMIK 2015/2016 SEMESTER GANJIL**

ASNATARI  
 081248743

Jurusan  
 Program Studi

TARBIYAH DAN KEGURUAN  
 31 - PENDIDIKAN BAHASA INGGRIS

MATA KULIAH	KODE	DOSEN	NILAI DAN KURJULAN			
			B	M	KR	KD
ADVANCED LISTENING**	TR0101	H. Nur Ma'diyah, MA	3	C+	3,00	3,3
ADVANCED READING**	TR0206	Nur Setiawan, M.Pd	3	A	7,50	3,75
SHORT ESSAY WRITING**	TR0310	Dr. H. Mubalil Husein, MA	3	B+	7,00	3,5
GRAMMAR IV**	TR0311	Dr. H. Nur Ma'diyah, M.Ag, Ph.D	3	A	7,50	3,75
TRANSLATION I*	TR0315	Fitria Andhika, S.Pd, M.Pd	2	C	4,00	2
LIT I**	TR0316	Puji Sri Rahayu, MA	2	B+	7,00	3,5
INSTRUCTIONAL DESIGN**	TR0321	Rusnadi, S.Pd., M.Pd., MA	2	A	7,50	3,75
LANGUAGE TEACHING MEDIA**	TR0324	Nur Afifa Rahmah, SS, M.Pd	3	A	7,50	3,75
PHONOLOGY	TR0326	Muhammad Rizki, S. Pd., M.Pd	2	B+	7,00	3,5
WRITING FOR SPECIFIC PURPOSES**	TR0328	Dr. Saifullo Ahmad Husein, MA	2	B	6,00	3
ISLAMIC STUDIES	TR0340	Muhammad Yusuf, S.Pd., M.Pd	2	D+	7,00	3,5
<b>JUNJULAN</b>			<b>24</b>		<b>80,50</b>	<b>40,25</b>

February 2016  
 Kepala Biro Akademik  
  
 H. Nur Ma'diyah, M.Pd  
 081248743

B\* : 3,30  
 KD : 40,25  
 Kredit Usah Sem. Yaitu Mula : 34

KEMENTERIAN AGAMA  
 INSTITUT AGAMA ISLAM NEGERI ANTASARI

Jl. Ahmad Yani Km 4,5 Telp. (081) 3252909; Fax (081) 3254334 Semarang | <http://www.iain-antasari.ac.id>

KARTU HASIL STUDI  
 TAHUN AKADEMIK 2014/2015 SEMESTER GANJIL

NAMA ULFAH  
 15034081

Jurusan  
 Program Studi

DAFTAR DAN KOALIFIKASI  
 S1 - DIRINDANG DAN PENYULUHAN ISLAM

MATA KULIAH	KODE	DOSEN	S	H	SK	KK
MANAJEMEN BUDAYA DAN KONSTRUKSI	SKP1121	Dra. H. Syarifuddin, M.Ag.	2	A	7,00	3,75
MANAJEMEN PSIKOLOGI	SKP1122	Mahmudin Saiful, S.Ag, M.Si	2	A	7,00	3,75
ANTROPOLOGI / ANTROPOLOGI AGAMA	DAK0008	Nuz Fakhriah, S.Ag, M.Si	2	A	7,00	3,75
KEPERAWATAN	DAK1011	Dra. H. Aini, Ners, M.Si	2	A	7,00	3,75
KEPERAWATAN	DAK1012	Dra. Sri Fatmahan, M.Ag.	2	B+	6,50	3,5
KEPERAWATAN	SK0001	Dra. H. Aini, Ners, M.Si	2	A	7,00	3,75
KEPERAWATAN	SK0002	Dra. H. Saifurrahman, L.Si, N.Pd.	2	A	7,00	3,75
KEPERAWATAN	SK0004	Fahriyati, S.Ag, M.Ag.	2	B+	7,00	3,5
KEPERAWATAN	SK0005	Dra. Ahmad Fikri, M.Pd.	2	A	7,00	3,75
<b>JUMLAH</b>			<b>20</b>	<b>A</b>	<b>70,00</b>	<b>33,00</b>

Sejumlah: 10 Februari 2015  
 Kepala Biro Akademik, Penelitian dan Pengabdian Masyarakat  
  
 Nuz Fakhriah, N.Pd.  
 No. 1511406196700002

IP : 3,50  
 KD : 33,25  
 Indeks Lulus Sem. Yel. 100% : 24



1401201130

Upload Your Personal Foto

News & Info

Can be deleted

Account

Yuk Belajar

Unit Detail

REGULER

Unit / Kelas / KRS

UJIAN

U & TRANSKRIP

Uraian / P

Uraian / Kartu Studi

Uraian / Uraian

URAIAN

Uraian / Uraian & Nilai

Uraian / Uraian

Uraian / Uraian

Uraian / Uraian / Kartu Studi

Uraian / Uraian

Uraian / Uraian

URAIAN

Uraian / Uraian

Uraian / Uraian

Uraian / Uraian

Uraian / Uraian

Uraian / Uraian

No	Kode	Nama Kuliah	SKS	Nilai	Bobot	Bobot X SKS
<b>Semester 1 - Tahun Akademik 2014/2015 Genjil</b>						
1	NS1001	PRACASA	2	A	A	A
2	NS1002	ILMU BUDAYA DASAR (IBD)	2	A	A	A
3	NS1003	PENGANTAR FILSAFAT	2	A	A	A
4	TAR2001	BAHASA INDONESIA	2	A+	A+	A+
5	TAR2002	ILMU PENDIDIKAN	2	A	A	A
6	TAR2005	PSIKOLOGI UMUM	2	C+	C+	C+
7	TAR2009	USHUL FQH	2	A	A	A
8	TAR2010	ULUMUL HADITS	2	A	A	A
9	TAR2011	ULUMUL QURAN	2	A+	A+	A+
10	TAR2015	PENDIDIKAN AGAMA	2	A	A	A
<b>Semester 2 - Tahun Akademik 2014/2015 Gasal</b>						
11	FTK2005	PSIKOLOGI PENDIDIKAN	2	A	A	A
12	FTK2006	DASAR-DASAR ADMINISTRASI DAN MANAJEMEN PENDIDIKAN	2	A+	A+	A+
13	FTK2008	FQH	2	A+	A+	A+
14	FTK2010	HADITS TARBAW	2	B	B	B
15	FTK2011	TAFSIR TARBAW	2	A	A	A
16	FTK2013	PENDIDIKAN AKHLAK	2	A	A	A
17	FTK2014	SEJARAH PERKEMBANGAN ISLAM	2	A	A	A
18	FTK2015	FILSAFAT PENDIDIKAN	2	A	A	A
19	FTK2016	PROFESI KEGURUAN	2	A+	A+	A+
20	NS0002	KERAWAN NEGARA KIN	2	A	A	A
21	NS0003	PENGANTAR STUDI ISLAM	2	A	A	A
<b>Semester 3 - Tahun Akademik 2015/2016 Genjil</b>						
22	FTK2018	ILMU TAJWID	2	A+	A+	A+
23	GND901	BELOK DASAR SOM	2	A	A	A
24	GND903	KETERAMPILAN BERBAHASA INDONESIA	2	B+	B+	B+
25	GND904	KONSEP DASAR PS SOM	2	A	A	A
26	GND905	MATERI TEORI DASAR SOM	2	A	A	A
27	GND910	PEMBELAJARAN BAHASA INDONESIA SOM	2	A	A	A
28	GND920	PERENCANAAN PEMBELAJARAN	2	A	A	A
29	GND920	PENGOLAHAN PEMBELAJARAN	2	B	B	B
30	GND930	STATISTIK PENDIDIKAN	2	A	A	A
31	GND933	PENGEMBANGAN KURRUKULUM	1	A	A	A
<b>Total</b>			<b>55</b>		<b>240,75</b>	

1982 Buku "Prinsip-prinsip Kimia Dasar"

gsm

: 1.70

Frekuensi edisi : - Sangat Mencahkan

Kelebihan : - Sangat Mencahkan

Kelebihan & Kelemahan buku ini adalah  
kelebihan : - Sangat Mencahkan dan Mudah dimengerti  
Kelemahan : - Sangat Mencahkan dan Mudah dimengerti

[The remainder of the page contains extremely faint and illegible text, likely bleed-through from the reverse side of the paper.]

Transkrip Nilai Akademik Semestara

No	Kode	Mata Kuliah	SKS	Nilai	Bobot	Bobot X SKS
<b>Semester 1 - Tahun Akademik 2013/2014 Genap</b>						
1	IN01001	PANCASELA	2	B	B	B
2	IN01002	ELMU ALAMIAH OKSIAH	2	B+	B+	B+
3	IN01003	PENGANTAR STUDI ISLAM	2	B	B	B
4	USH1001	TALHID	2	B+	B+	B+
5	USH1002	BERIBADAH MENURUS ALKADIMAK	2	B	B	B
6	USH1003	ISYATIN PERADABAN ISLAM	2	B+	B+	B+
7	USH1004	PENGANTAR SOSIOLOGI	2	A	A	A
8	USH1005	AKHLAK TASAWUF	2	A	A	A
9	USH1006	PENGANTAR ANTROPOLOGI	2	B+	B+	B+
10	USH1007	KOMPUTER	0	B+	B+	B+
11	USH1008	PENGANTAR STUDI ALQURAN	2	A	A	A
<b>Semester 2 - Tahun Akademik 2013/2014 Genap</b>						
12	IN02001	PADESIAN KEMERDEKAAN	2	B	B	B
13	IN02002	FILOSOFI ISLAM	2	B+	B+	B+
14	US02000	PENGANTAR STUDI HADIS	2	A	A	A
15	US02010	PENGANTAR PSIKOLOGI	2	B+	B+	B+
16	US02011	KIPERIKYAN MASYARAKAT BANDAR	2	A	A	A
17	US02012	SAHAB	2	A	A	A
18	US02013	PENGANTAR ELMU KALAM	2	B+	B+	B+
19	US02014	MASALAH ROBIYAH	2	A	A	A
20	US02015	SEJARAH ISLAM DI INDONESIA	2	A	A	A
21	US02016	TAJID AYAT AYAT ANDAH	2	B+	B+	B+
22	US02017	HADIS-HADIS ANDAH	2	A	A	A
23	US02018	ISLAM KAWASAN KALIMANTAN	2	A	A	A
<b>Semester 3 - Tahun Akademik 2014/2015 Genap</b>						
24	SA03001	ALBANA (PAM KALAM)	2	A	A	A
25	SA03002	HISTORISMAH	2	A	A	A
26	SA03003	PSIKOLOGI AGAMA	2	A	A	A
27	US03013	HUKUM KELUARGA ISLAM	2	A	A	A
28	US03014	PELATIHAN ELMU	2	B+	B+	B+
29	US03015	SIKSA JEMEN KEBANGSAHAN	2	B	B	B
30	US03016	JURBALETR	2	A	A	A
31	US03017	CHENTALISIAH	2	A	A	A
32	US03018	GAMBAR PRAKTEK	2	B+	B+	B+
33	US03019	KEMAJUAN ISLAM	2	A	A	A

Semester 4 – Tahun Akademik 2014/2015 Genap			2	A	A	A
35	THA204	TAFSIR A	2	A	A	A
36	THA205	HADIS A	2	B+	B+	B+
37	THA206	ULUMUL QUR'AN A	2	A	A	A
38	THA207	ULUMUL HADIS A	2	B+	B+	B+
39	THA208	ALQUR'AN DAN ORIENTALISME	2	B+	B+	B+
40	THA209	HADIS DAN ORIENTALISME	2	B+	B+	B+
41	THA210	ASBABUL NAJUL	2	A	A	A
42	THA211	ASBABUL MURUD	2	A	A	A
43	THA212	MANAHEKIL MUFASSIRIN	2	C+	C+	C+
44	THA213	MANAHEKIL MURADDIN	2	A	A	A
45	THA214	MEMBAWA KITAB HADIS	2	B+	B+	B+
46	USH227	METODOLOGI PENELITIAN	2	B+	B+	B+
Semester 5 – Tahun Akademik 2015/2016 Ganjil						
47	THA215	TAFSIR B	2	B	B	B
48	THA216	HADIS B	2	A	A	A
49	THA217	ULUMUL QUR'AN B	2	B+	B+	B+
50	THA218	METODOLOGI PENELITIAN TAFSIR A	2	C+	C+	C+
51	THA219	METODOLOGI PENELITIAN HADIS A	2	A	A	A
52	THA220	MAZAHIBUL TAFSIR	2	B	B	B
53	THA224	EMULOMAT	2	B+	B+	B+
54	THA225	EMUSALAFIYAH	2	A	A	A
55	THA226	TAHFIKAT	2	A	A	A
Total			108		280,5	

55 record

Nilai Indeks Prestasi Kumulatif Semester

IPK : 1,52  
 Predikat Indeks : Sangat Memuaskan

Universitas Islam Al-Furqan (UAF) - Cirebon

Alamat: Jl. Pahlawan, Gedung 022, Cirebon  
 Telp: (0312) 3271914 Fax: (0312) 325046 Email: www.uaf-cirebon.ac.id

STAF ADMINISTRASI: 1000, Logistik: 1000, Kelembagaan: 1000, Kelembagaan: 1000

Transkrip Nilai Akademik Semester

No	Kode	Mata Kuliah	SKS	Nilai	Bobot	Bobot X SKS
Semester 1 - Tahun Akademik 2012/2013 Gasep						
1	IN1001	PANCASILA	2	B+	B+	B+
2	IN1002	ILMU ALAMAH DASAR	2	B+	B+	B+
3	IN1003	PENGANTAR STUDI ISLAM	2	A+	A+	A+
4	TAR001	BAHASA INDONESIA	2	B+	B+	B+
5	TAR002	ILMU PENDIDIKAN	2	B	B	B
6	TAR003	ILMU HADIS	2	A	A	A
7	TAR004	ILMU QURAN	2	A	A	A
8	TAR005	HADIS	2	A+	A+	A+
9	TAR006	TAFSIR	2	A+	A+	A+
10	TAR007	PENDIDIKAN AGAMA	2	A	A	A
Semester 2 - Tahun Akademik 2013/2013 Gasep						
11	IN2001	PEND. KEMERDEKAAN	2	B+	B+	B+
12	IN2002	FILSAFAT ISLAM	2	B+	B+	B+
13	PA2101	TAFSIR TARDHIR	3	A	A	A
14	PA2102	HADIS TARDHIR	3	A	A	A
15	TAR008	PSIKOLOGI ISLAM	2	B+	B+	B+
16	TAR009	DASAR-DASAR AMP	2	A	A	A
17	TAR010	USUL FIQH	2	B+	B+	B+
18	TAR011	FIQH	2	A	A	A
19	TAR012	PENDIDIKAN AHLAK	2	B+	B+	B+
20	TAR013	SEJARAH PERKEMBANGAN ISLAM	2	A	A	A
Semester 3 - Tahun Akademik 2013/2014 Gasep						
21	PA2103	ILMU PENDIDIKAN ISLAM	2	B+	B+	B+
22	PA2104	PERENCANAAN SISTEM PENDIDIKAN PAI	3	B	B	B
23	PA2105	PENGEMBANGAN KURIKULUM PAI	2	B+	B+	B+
24	PA2106	PSIKOLOGI BELAJAR	3	A+	A+	A+
25	PA2107	QURAN AL-MULUK AL-KHAT	2	A	A	A
26	PA2108	BAHASA ARAB	2	A+	A+	A+
27	TAR003	FILSAFAT PENDIDIKAN	2	B	B	B
28	TAR004	EVALUASI PENDIDIKAN	2	B	B	B
29	TAR007	PSIKOLOGI PENDIDIKAN	2	A	A	A
30	TAR008	PROFESI GURU PAI	2	A	A	A
31	TAR009	BERKEMBANGAN KONSEP PAI	2	A	A	A
Semester 4 - Tahun Akademik 2013/2014 Gasep						
32	PA2109	FILSAFAT PENDIDIKAN ISLAM	2	A	A	A



33	PAW110	PSIKOLOGI AGAMA	2	B+	B+	B+
34	PAW111	MEM DAN TEKNIK PENBELAJARAN	3	B+	B+	B+
35	PAW112	RENEGLAJAN PENBELAJARAN	2	B+	B+	B+
36	PAW113	MATERI PAJ (ULTRASTARNA)	3	A	A	A
37	PAW114	STRATEGI PENBELAJARAN PAJ	3	B+	B+	B+
38	PAW115	EVALUASI HASIL BELAJAR PAJ	2	B+	B+	B+
39	PAW116	METODOLOGI PENBELAJARAN PAJ	3	B+	B+	B+
40	PAW117	DIRINGAN DAN KONSELING (KEAGAMAAN)	2	A	A	A
41	PAW118	BAHASA HOCRE	2	B+	B+	B+

Semester 5 - Tahun Akademik 2014/2015 Ganjil

42	PAW119	SUPERVISI PENDEKIKAN	3	B+	B+	B+
43	PAW120	SOSIOLOGI PENDEKIKAN AGAMA	2	A	A	A
44	PAW121	MASALAH FIKH AL-HUKUMAH	3	A	A	A
45	PAW122	SEJARAH PENDEKIKAN ISLAM INDONESIA	3	A	A	A
46	PAW123	METODE PENELITIAN PAJ	3	A	A	A
47	PAW124	TEKNIK PENULISAN KARYA ILMIAH	2	A	A	A
48	PAW125	STATISTIK PENDEKIKAN	3	B+	B+	B+
49	PAW126	PENDEKIKAN KELUARGA	2	A	A	A
50	PAW127	LENGUAWAJID	2	A	A	A

Semester 6 - Tahun Akademik 2014/2015 Genap

51	PAW128	PRAKTIK MENGAJAR	2	A	A	A
52	PAW129	ULUMU AL-QURAN (LANJUTAN)	3	A	A	A
53	PAW130	ULUMU AL-QURAN (LANJUTAN)	3	B+	B+	B+
54	PAW131	TAFSIR 2	3	A	A	A
55	PAW132	HADIS 2	3	A+	A+	A+
56	PAW133	MATERI PENDEKIKAN AL-QURAN (MTS)	3	A	A	A

Semester 7 - Tahun Akademik 2015/2016 Ganjil

57	PAW137	PRAKTIK MENGAJAR 2	2	B+	B+	B+
58	PAW144	MATERI PENDEKIKAN HADIS (MTS)	3	A+	A+	A+
59	PAW145	MATERI PENDEKIKAN AL-QURAN (MA)	3	B+	B+	B+
60	PAW146	MATERI PENDEKIKAN HADIS (MA)	3	B+	A+	A+

Semester 8 - Tahun Akademik 2015/2016 Genap

61	PKS000	KKN	4	A+	B+	A+
Total			144	129,75		

BT RECORD

Masukkan Prestasi Kurikulum Semesta

IPS : 3,85  
 Predikat Indeks : Sangat Memuaskan

**INSTITUT AGAMA ISLAM NEGERI ANTASARI**

Jl. Ahmad Yani Km 4,3 Telp. (0511) 322828; Fax (0511) 325494 Banjarmasin | <http://www.iain-antasari.ac.id>

**KARTU HASIL STUDI  
TAHUN AKADEMIK 2013/2014 SEMESTER GANJIL**

**LUTHFA AZZAH**  
1201110012

Jurusan  
Program Studi

**SYARIAH DAN EKONOMI ISLAM**  
D-1 HUKUM ISLAM DAN EKONOMI SYARIAH

MATA KULIAH	KODE	Dosen	B	H	KH	KD
KEHUKUMAN ISLAM	ISY1001	Dr. H. Fauzan Husni, M.Pd	2	A	7,50	2
KEHUKUMAN ISLAM	ISY1002	Fadhil Mulyati, S.Ag, M.H	2	A	7,50	2
KEHUKUMAN ISLAM	ISY1003	Abd. Khadiq, S.H, S.I, M.I	2	A	7,50	2
KEHUKUMAN ISLAM	ISY1004	H. Nurul Khair, S.H, M.H	3	A	11,25	3
KEHUKUMAN ISLAM	ISY1005	H. Habibul Qurani, SH	3	A	11,25	3
KEHUKUMAN ISLAM	ISY1006	Muhammad Naim, S.Ag, M.H	3	A	11,25	3
KEHUKUMAN ISLAM	ISY1008	Amrahudin, S.Ag, M.H	2	A	7,50	2
KEHUKUMAN ISLAM	ISY1012	Dr. H. M. Fahri Al Anwar, M.Hum	3	A	11,25	3
<b>Jumlah</b>			<b>20</b>		<b>75,00</b>	<b>20</b>



IP : 175  
KD : 20  
Kredit Unit/ Sem. Tah. Mata : 24

**KEMENTERIAN AGAMA  
INSTITUT AGAMA ISLAM NEGERI ANTASARI**

Jl. Ahmad Yani Km 4,3 Telp. (0511) 322828; Fax (0511) 325494 Banjarmasin | <http://www.iain-antasari.ac.id>

**KARTU HASIL STUDI  
TAHUN AKADEMIK 2013/2014 SEMESTER GENAP**

**LUTHFA AZZAH**  
1201110012

Jurusan  
Program Studi

**SYARIAH DAN EKONOMI ISLAM**  
D-1 HUKUM ISLAM DAN EKONOMI SYARIAH

MATA KULIAH	KODE	Dosen	B	H	KH	KD
KEHUKUMAN ISLAM	ISY1110	Abd. Khadiq, S.H, S.I, M.I	2	A	7,50	2
KEHUKUMAN ISLAM	ISY1111	Dr. H. Fauzan Husni, M.Pd	2	A	7,50	2
KEHUKUMAN ISLAM	ISY1112	Dr. H. Fauzan Husni, M.Pd	2	A	7,50	2
KEHUKUMAN ISLAM	ISY1113	H. Nurul Khair, S.H, M.H	2	A	7,50	2
KEHUKUMAN ISLAM	ISY1114	Dr. H. Fauzan Husni, M.Pd	2	A	7,50	2
KEHUKUMAN ISLAM	ISY1115	H. Nurul Khair, S.H, M.H	2	A	7,50	2
KEHUKUMAN ISLAM	ISY1116	Dr. H. Fauzan Husni, M.Pd	2	A	7,50	2
KEHUKUMAN ISLAM	ISY1117	H. Nurul Khair, S.H, M.H	2	A	7,50	2
KEHUKUMAN ISLAM	ISY1118	Dr. H. Fauzan Husni, M.Pd	2	A	7,50	2
KEHUKUMAN ISLAM	ISY1119	Dr. H. Fauzan Husni, M.Pd	2	A	7,50	2
KEHUKUMAN ISLAM	ISY1120	Dr. H. Fauzan Husni, M.Pd	2	A	7,50	2
KEHUKUMAN ISLAM	ISY1121	Dr. H. Fauzan Husni, M.Pd	2	A	7,50	2
KEHUKUMAN ISLAM	ISY1122	Dr. H. Fauzan Husni, M.Pd	2	A	7,50	2
KEHUKUMAN ISLAM	ISY1123	Dr. H. Fauzan Husni, M.Pd	2	A	7,50	2
KEHUKUMAN ISLAM	ISY1124	Dr. H. Fauzan Husni, M.Pd	2	A	7,50	2
KEHUKUMAN ISLAM	ISY1125	Dr. H. Fauzan Husni, M.Pd	2	A	7,50	2
<b>Jumlah</b>			<b>24</b>		<b>80,50</b>	<b>24</b>



IP : 175  
KD : 24  
Kredit Unit/ Sem. Tah. Mata : 24

KEMENTERIAN AGAMA  
**INSTITUT AGAMA ISLAM NEGERI ANTASARI**

Jl. Ahmad Yani Km. 4,5 Telp. (0911) 333323; Fax (0911) 336244 Banjarmasin | <http://www.iain-antasari.ac.id>

KARTU HASIL STUDI  
 TAHUN AKADEMIK 2014/2015 SEMESTER GANJIL

NAMA  
**LUTHFA AZZAH**  
 1301110013

Jurusan  
 Program Studi

**SYARIAH DAN EKONOMI ISLAM**  
 ST - HUKUM KELUARGA (KONV. SYARIAH SYARIAH)

MATA KULIAH	KODE	DOSEN	K	N	KH	KD
MANAJEMEN KEUANGAN SYARIAH	190.3121	Budi Rahmat Hakim, S.Ag, M.H	3	B+	10,50	3,5
MANAJEMEN MANAJEMEN WAKAF DAN ZIS	190.3127	Wahid Khasbi, S.H., S.H., M.H	3	A+	12,50	4
MANAJEMEN KEUANGAN SYARIAH A	190.3130	Fachrudin Mulya, S.Ag, M.H	3	A	11,25	3,75
MANAJEMEN KEUANGAN	190.3116	Hj. Endang Pratiwi, S.H., M. Hum	2	A+	8,00	4
MANAJEMEN KEUANGAN	190.3118	Dr. Hamdan-Mahmut, M.Ag	3	A+	12,00	4
MANAJEMEN KEUANGAN DI INDONESIA	190.3125	Oleng Rahmi, S.Ag, M.H	2	A+	8,00	4
MANAJEMEN KEUANGAN SYARIAH	190.3128	Fadli Lubis, S.Ag, M.H	2	B+	7,00	3,5
MANAJEMEN KEUANGAN DI INDONESIA	190.3128	Muhammad Hanik, S.H., M.Ki	2	A	7,00	3,75
MANAJEMEN KEUANGAN	K073009	Dr. Filiana Syarifuddin, M.H	2	A	7,00	3,75
MANAJEMEN KEUANGAN	K073017	H. A. Rahim Azah, M.H	2	A	7,00	3,75
<b>Jumlah</b>			<b>24</b>		<b>81,25</b>	<b>38</b>

Antasari, 27 Februari 2015  
 Kepala Kantor  
  
 Cahariyah Mughni, M.Pd  
 NIP. 1963081991032001

IP : 3,80  
 KD : 38  
 Kredit Lulus Sem. Tad. Mata : 24

KEMENTERIAN AGAMA  
**INSTITUT AGAMA ISLAM NEGERI ANTASARI**

Jl. Ahmad Yani Km. 4,5 Telp. (0911) 333323; Fax (0911) 336244 Banjarmasin | <http://www.iain-antasari.ac.id>

KARTU HASIL STUDI  
 TAHUN AKADEMIK 2014/2015 SEMESTER GENAP

NAMA  
**LUTHFA AZZAH**  
 1301110013

Jurusan  
 Program Studi

**SYARIAH DAN EKONOMI ISLAM**  
 ST - HUKUM KELUARGA (KONV. SYARIAH SYARIAH)

MATA KULIAH	KODE	DOSEN	K	N	KH	KD
MANAJEMEN KEUANGAN	190.4107	Dr. Hamdan, M.H	2	A	7,50	3,75
MANAJEMEN KEUANGAN	190.4120	Rahmat Usman, S.H., M.H	2	B+	10,50	3,8
MANAJEMEN KEUANGAN	190.4128	H. Asrar Hefni, L.C., MA, M.H	2	A	7,50	3,75
MANAJEMEN KEUANGAN SYARIAH B	190.4115	Fachrudin Mulya, S.Ag, M.H	3	A	11,25	3,75
MANAJEMEN KEUANGAN SYARIAH A	190.4111	Dr. Hamdan Rahmi, M.Ag	2	A	7,50	3,75
MANAJEMEN KEUANGAN ISLAM	190.4113	M. Shari Hasyim Haridi, M.Ag	2	A	7,50	3,75
MANAJEMEN KEUANGAN ISLAM	190.4113	Dr. Syamsul Muhaimin, S.Ag, M.H	2	B+	7,50	3,5
MANAJEMEN KEUANGAN	190.4129	DRS. H. M. Azzah	2	B+	8,00	4
MANAJEMEN KEUANGAN	K073013	Rahmat Usman, S.Ag, M.H	2	A	7,50	3,75
MANAJEMEN KEUANGAN	K073014	Rahmat Usman, S.H., M.H	2	A	7,50	3,75
MANAJEMEN KEUANGAN	K073015	Rahmat Usman, S.Ag, M.H	2	A	7,50	3,75
<b>Jumlah</b>			<b>24</b>		<b>88,25</b>	<b>41</b>

Antasari, 27 Agustus 2015  
 Kepala Kantor  
  
 Cahariyah Mughni, M.Pd  
 NIP. 1963081991032001

IP : 3,72  
 KD : 41  
 Kredit Lulus Sem. Tad. Mata : 24

KEMENTERIAN AGAMA  
 INSTITUT AGAMA ISLAM NEGERI ANTASARI

Jl. Ahmad Yani Km 4,5 Telp. (0511) 3252529; Fax (0511) 3254344 Banjarmasin | <http://www.iain-antasari.ac.id>

KARTU HASIL STUDI  
 TAHUN AKADEMIK 2015/2016 SEMESTER GANJIL

LUTHIFA AJZAH  
 1301110013

Jurusan  
 Program Studi

SYARIAH DAN EKONOMI ISLAM  
 31 - HUKUM KELUARGA (ANWAL SYAHSHIYYAH)

MATA KULIAH	KODE	DOSEN	K	N	KN	KD
MANAJEMEN B	HKL5102	Dra. Nadiyah, MEd	2	A	7.50	3.75
MANAJEMEN B	HKL5104	Dra. Hj. Wahidah, MEd	2	A	7.50	3.75
MANAJEMEN B	HKL5106	Dr. H. Sukarni, M.Ag	2	B	8.00	4
MANAJEMEN B	HKL5112		2	A+	8.00	4
MANAJEMEN B	HKL5114	Anda Fitriani, SH, MEd	2	A	7.50	3.75
MANAJEMEN B	HKL5117	Drs. Helmy Helmi, SH, LL.M	2	A	7.50	3.75
MANAJEMEN B	HKL5118	Dana Rahmi, S.Ag, MEd	2	A+	8.00	4
MANAJEMEN B	HKL5120	Dana Rahmi, S.Ag, MEd	2	A+	8.00	4
MANAJEMEN B	HKL5127	Drs. Helmy Helmi, SH, LL.M	3	A	11.25	3.75
MANAJEMEN B	HKL5133	Hj. Gusti Muzahrah, SH, MEd	2	A+	8.00	4
MANAJEMEN B	HKL5136	Tim Praktikum Hukum Keluarga	3	A	11.25	3.75
JUMLAH			24		90.50	41.5

Antasari, 22 Februari 2016  
 Dekan Fakultas dan Kemahasiswaan  
  
 NRS Tuzahan Magfirah, M.Pd |  
 NP 197101061967032562

IP : 3,77  
 KD : 41,5  
 Kredit Untuk Sem. Tad. Maks : 24



**KEMENTERIAN AGAMA**  
**INSTITUT AGAMA ISLAM NEGERI ANTASARI**  
**FAKULTAS TARBIYAH DAN KEGURUAN**  
**JURUSAN PENDIDIKAN AGAMA ISLAM**

Jalan Jenderal Ahmad Yani KM. 4,5 Banjarmasin  
Telepon (0511) 3253939 Faksimile (0511) 3274492  
Email: pai@iain-antasari.ac.id Web: www.ftk.iain-antasari.ac.id

Banjarmasin, 14 Agustus 2015

Nomor: In.04/II.2.1/PP.00.9/ 493 /2015

Judul: Persetujuan Judul Skripsi

Kepada Yth.  
Sdr (i) Azkiyatul Fitriah  
NIM. 1201210401  
Mahasiswa Jurusan PAI  
Fakultas Tarbiyah Dan Keguruan  
IAIN Antasari Banjarmasin  
ii -  
Banjarmasin

Assalamu'alaikum. Wr. Wb.

Berdasarkan hasil sidang tanggal 30 Juli 2015 tentang Persetujuan Judul Skripsi demikian pula setelah kami mengadakan penelitian dan peninjauan seperlunya terhadap Proposal Skripsi Sdr (i), dengan ini kami menyatakan dapat menerima/ menyetujui judul skripsi Sdr (i) yang berbunyi:

**PRESTASI BELAJAR MAHASISWI INSTITUT AGAMA ISLAM NEGERI  
ANTASARI BANJARMASIN (STUDI KASUS HAFIZHAH ALQURAN)**

Menunjuk/menetapkan Bapak/Ibu:

**Prof. Dr. H. Kamrani Baseri, MA.**

: Pembimbing

Demikian agar Sdr (i) segera menghubungi pembimbing untuk konsultasi selanjutnya.

Ketua Jurusan PAI

**Drs. Yahya MOE, M.Pd**

NIP. 19620919 199103 1001

TEMBUSAN:

1. Pembimbing
2. Mahasiswa
1. Peringgal.



**KEMENTERIAN AGAMA  
INSTITUT AGAMA ISLAM NEGERI ANTASARI  
FAKULTAS TARBIYAH DAN KEGURUAN  
JURUSAN PENDIDIKAN AGAMA ISLAM**

Jalan Jenderal Ahmad Yani KM. 4,5 Banjarmasin  
Telepon (0511) 3253939 Faksimile (0511) 3274492  
Email: pai@iain-ac.id Web: www.fbk.iain-antasari.ac.id

**SURAT KETERANGAN**

Nomor: In.04/II.2.1/PP.00.9/ 567/2015

Yang bertanda tangan di bawah ini, menerangkan bahwa:

Nama : Azkiyana Fitriah  
NIM : 1201210401  
Jurusan : Pendidikan Agama Islam (PAI)  
Alamat : Jl. Kelayan B Komplek. Guri No.46 Kec. Banjarmasin Selatan

Adalah memang benar telah melaksanakan Seminar Desain Operasional Skripsi yang berjudul:

**"PRESTASI BELAJAR MAHASISWI INSTITUT AGAMA ISLAM NEGERI  
ANTASARI BANJARMASIN (STUDI KASUS HAFIZHAH ALQURAN)"**

Pada hari tanggal : Selasa, 18 Agustus 2015  
Tempat : Lokal 1.25 TBI  
Dosen Pembimbing : ProCDr. Kamrani Buzeri, MA  
Moderator : Nurul Qaimah, S.H.I

Demikian surat keterangan ini diberikan agar dapat dipergunakan sebagaimana mestinya.

Banjarmasin, 19 Agustus 2015  
Ketua Jurusan PAI

**Dra. Yahya Mof, M.Pd**  
NIP. 19620919 199103 1001



KEMENTERIAN AGAMA  
INSTITUT AGAMA ISLAM NEGERI ANTASARI  
FAKULTAS TARBIYAH DAN KEGURUAN  
JURUSAN PENDIDIKAN AGAMA ISLAM

Jalan Jenderal Ahmad Yani KM. 4,5 Banjarmasin  
Telepon (0511) 3253939 Faksimile (0511) 3274492  
Email: pai@iain-ac.id Web: www.fk.iain-antasari.ac.id

CATATAN SEMINAR DESAIN OPERASIONAL SKRIPSI

- |                           |  |
|---------------------------|--|
| 1. Nama Mahasiswa         | : Azkiyatal Fitriani   |
| 2. NIM                    | : 1201210401   |
| 3. Jurusan                | : PAI  |
| 4. Judul Proposal Skripsi | : Prestasi Belajar Mahasiswa (Institut Agama Islam Negeri Antasari Banjarmasin (Studi Kasus Hafidhul Aghani) |
| 5. Dosen Pembimbing       | : Prof. Dr. H. Kasmari Buzari, MA ✓  |
| 6. Catatan Pembimbing     |  |

CATATAN PEMBIMBING

Diperbaiki, literatur perlu ditambah.  
- Perlu panduan perbaikan, lihat buku pedoman penulisan skripsi Pd. Tarbiyah & Keguruan.  
- Kata belakang masalah lebih diperjelas.  
- Latar belakang lebih mendalam, jadi argumen pendahuluan yang ditubuhkan lebih jelas & mendalam.  
- Perlu kriteria relevansi yang ada nanti.

Banjarmasin, 18 Agustus 2015  
Moderator,

Abdul Qadim S.H.  
NIP.

KEMENTERIAN AGAMA DAN KEMENTERIAN  
JURUSAN PENDIDIKAN AGAMA ISLAM

Jalan Jember Agung 1, Km. 4,5 Durgamayu  
Telp: (0511) 323393; Faksimile (0511) 3274497  
Email: pd@iaia-ua.id Web: www.fik.iaia-antamul.ac.id

CATATAN KONSULTASI BIMBINGAN SKRIPSI

Nama Mahasiswa : AZKIYATUL FITRIAH  
NIM : 1201210201  
Jurusan : PAI  
Judul Proposal Skripsi : PRESTASI BELAJAR MANASIKWI INSTITUT  
AGAMA ISLAM NEGERI ANTARA BANJARMASIN  
(STUDI KASUS HAFIZAH ALQURAN)  
Dosen Pembimbing : Prof. Dr. H. Kurniawan, MA  
Catatan Pembimbing :

CATATAN PEMBIMBING

1. Ditikah perlu rinci terena hanya frame  
2. Diagram, y kiptika rambu untuk penelitian.  
3. Ke lapangan dan bibin laporan  
4. Analisis analisis.

  
16-11-2014

Perhatian, lembar catatan ini harus dibawa untuk diisi oleh Pembimbing  
dan mahasiswa harus membawa lembar baru yang masih kosong



JURUSAN PENDIDIKAN AGAMA ISLAM

Jl. Jendral A Yani KM. 4,1 Tanjungpinang  
Telp: (0511) 3253939 Faksimile (0511) 3274493  
Email: pda@iaain-ao.id Web: www.iaain-ao.ac.id

CATATAN KONSULTASI BIMBINGAN SKRIPSI

- 1. Nama Mahasiswa : Aqsiyatal Fitriah
- 2. NIM : 1201210601
- 3. Jurusan : PAI
- 4. Judul Proposal Skripsi : Prestasi Belajar Mahasiswa Institut Agama Islam Negeri Ar-Raniry Bangoromasin (Studi Kasus: Hampel Alquran)
- 5. Dosen Pembimbing : Prof. Dr. H. Kuntari Busan, MA
- 6. Catatan Pembimbing

CATATAN PEMBIMBING

1. Laporan mengenai Kelelahan 14.14 tingkat pembelajaran di awal tahunnya pagutan dan lain sebagainya.

2. Bisa membuat tentang konsep belajar ketepatan seperti Pendidikan Dasar : Jelaskan konsep : jumlah per turunan dll.

... konsultasi, lembar catatan ini harus dibawa untuk diisi oleh Pembimbing  
... berikutnya harus membawa lembar baru yang masih kosong

FAKULTAS TARBIYAH DAN KEGURUAN  
JURUSAN PENDIDIKAN AGAMA ISLAM

Jalan Jendral A Yani KM. 4,3 Banjarmasin  
Telepon (0511) 3253537 Faksimili (0511) 3274492  
Email: pni@iaic-ac.id Web: www.fia.lala-antamf.ac.id

CATATAN KONSULTASI BIMBINGAN SKRIPSI

Nama Mahasiswa : Aekrifatul Fitriah  
NIM : 120210401  
Agama : PAI  
Judul Proposal Skripsi : Prestasi Belajar Mahasiswa Institut Agama  
Islam Negeri Antasari Banjarmasin  
(Studi Kasus Hafidzah Anwar)

Dosen Pembimbing : Prof. Dr. H. Kurniati Buzri, MA  
Asisten Pembimbing :

CATATAN PEMBIMBING

Setelah peninjauan, tugas sudah selesai skripsi.

  
30-6-2016

Perhatian, lembar catatan ini harus dibawa untuk diisi oleh Pembimbing  
dan berlatanya harus membawa lembar baru yang masih kosong



**KEMENTERIAN AGAMA**  
**INSTITUT AGAMA ISLAM NEGERI ANTASARI**  
**FAKULTAS TARBİYAH DAN KEGURUAN**

Jalan Jenderal Ahmad Yani KM. 4,5 Banjarmasin  
Telepon (0511) 3253939 Faksimile (0511) 3274492  
Email: [fk.antasari@gmail.com](mailto:fk.antasari@gmail.com) Web: [www.fk.iain-antasari.ac.id](http://www.fk.iain-antasari.ac.id)

Nomor : In.04/IL.2/TL.00/479/2016  
sifat : Penting  
Lampiran : 1 (satu) lembar  
Hal : Riset Dalam Rangka Penyusunan Skripsi

Banjarmasin, 26 April 2016

K e p a d a,

Yth. **Rektor IAIN Antasari**  
di - Banjarmasin

Assalamu'alaikum Warahmatullah Wabarakatuh

Dengan hormat, sehubungan rencana penelitian yang akan dilaksanakan oleh mahasiswa (i) dalam rangka penyusunan skripsi, maka dengan ini kami mohon izin serta bantuan Bapak/Ibu agar kiranya berkenan memberikan informasi/data yang diperlukan oleh :

Nama : Azkiyatul Fitriah  
N I M : 1201210401  
Jurusan : PAI  
Alamat : Jl. Kelayun B Komplek Guru RT.22 No.46 Kec.  
Banjarmasin Selatan

Demikian surat ini kami sampaikan, atas perhatian dan perkenan Bapak/Ibu serta kerjasamanya yang baik kami ucapkan terima kasih.

Wassalamu'alaikum Warahmatullah Wabarakatuh

An. Dekan,  
Wakil Dekan Bidang Akademik,



M. Abdul Hayat, M.Pd.  
NIP. 896602251993031003

Terbaca:

1. Dekan Fakultas Tarbiyah dan Keguruan IAIN Antasari,
2. Kepala Fakultas di Lingkungan IAIN Antasari Banjarmasin



**KEMENTERIAN AGAMA  
INSTITUT AGAMA ISLAM NEGERI ANTASARI  
FAKULTAS TARBİYAH DAN KEGURUAN**

Jalan Jenderal Ahmad Yani KM. 4,5 Banjarmasin  
Telepon (0511) 3253939 Faksimile (0511) 3274492  
Email: ftk.antasari@gmail.com Web: www.ftk.iain-antasari.ac.id

**SURAT RISET**

No : In.04/IL2/TL.00/ 479 /2016

Dekan Fakultas Tarbiyah dan Keguruan IAIN Antasari, dengan ini memgaskan kepada :

Nama : Azkiyatul Fitriah  
Nomor Induk Mahasiswa : I201210401  
Semester : VIII (Delapan)  
Alamat : Jl. Kelayan B Komplek Garuda RT.22 No.46 Kec.  
Banjarmasin Selatan  
Tugas : Melakukan Riset / Penelitian Tesis dalam rangka  
pengumpulan data untuk penyusunan Skripsi  
Sarjana dengan Judul :

**PRESTASI BELAJAR MAHASISWI INSTITUT AGAMA ISLAM NEGERI  
ANTASARI BANJARMASIN (STUDI KASUS HAFIZHAH ALQURAN)**

Tempat yang dituju : Fakultas di Lingkungan IAIN Antasari  
Banjarmasin  
Barang yang dibawa : Seperangkat alat riset  
Lamanya Riset : 2 (Dua) bulan  
Dari tanggal : 27 April 2016  
Sampai dengan tanggal : 27 Juni 2016

Dengan Surat Riset ini diberikan kepada ybs, agar pihak-pihak yang berkepentingan dapat memberikan bantuan seperlunya.

Banjarmasin, 26 April 2016



Dekan,  
Wakil Dekan Bidang Akademik,

Drs. M. Hidayat, M.Pd  
NIP. 196602251993031003

Mahasiswa yang bersangkutan,

Azkiyatul Fitriah  
NIM. I201210401



KEMENTERIAN AGAMA R.I  
INSTITUT AGAMA ISLAM NEGERI  
ANTASARI

Alamat : J. A. Yani Km. 4,3 Telp. (0511) 3222829 Fax. (0511) 3254344 Banjarmasin 70215

Nomor : In. 04/L5/TL.00/ 61 /2016 Banjarmasin, 27 April 2016  
Lampiran : -  
Hal : Pemberian Izin Melakukan Penelitian

Kepada Yth,  
Dekan Fakultas Tarbiyah dan Keguruan  
IAIN Antasari  
Banjarmasin

Assalamu alaikum wr,wb.

Sehubungan surat saudara nomor In. 04/ IL2/TL.00/479/2016 tertanggal 26 April 2016, tentang Riset Dalam Rangka Penyusunan Skripsi, pada prinsipnya kami dapat memberikan izin untuk melakukan penelitian dalam rangka penyusunan Skripsi kepada:

Nama : AZKIYATUL FTIRIAH  
NIM : 1201210401  
Fakultas : Tarbiyah dan Keguruan  
Jurusan : Pendidikan Agama Islam (PAI)  
Judul Skripsi : PRESTASI BELAJAR MAHASISWA INSTITUT AGAMA ISLAM NEGERI ANTASARI BANJARMASIN (STUDI KASUS HAFIZHAH ALQUR'AN)

Terhitung mulai tanggal 27 April sampai dengan 28 Juni 2016, kepada pihak terkait diminta untuk memberikan data dan informasi yang diperlukan dalam penelitian tersebut. Selanjutnya kepada yang bersangkutan agar memberitahu kembali bila penelitian telah selesai.

Demikian surat izin penelitian ini diberikan, untuk dipergunakan sebagaimana mestinya.

Rector  
KEMENTERIAN AGAMA  
KABUPATEN KOTABARU  
KABUPATEN KOTABARU  
Yuzainah Muftirah, M. Pd.I  
NIP. 19710306 199703 2 002

- Tembusan :
1. Rector IAIN Antasari Banjarmasin
  2. Mahasiswa yang bersangkutan



KEMENTERIAN AGAMA RI  
INSTITUT AGAMA ISLAM NEGERI  
ANTASARI

Alamat : Jl. A. Yani Km. 4,5 Telp. (0811) 3251829 Fax. (0811) 3 254344 Banjarmasin 70231

**SURAT KETERANGAN**

Nomor : In. 04/1.5/TL.00/38 /2016

Rektor Institut Agama Islam Negeri Antasari Banjarmasin dengan ini menerangkan bahwa mahasiswa tersebut dibawah ini :

Nama	: AZKIYATUL FITRIAH
NIM	: 1201210401
Fakultas	: Tarbiyah dan Keguruan
Jurusan	: Pendidikan Agama Islam (PAI)

telah melaksanakan riset/penelitian dalam rangka penyusunan skripsi yang berjudul : "Prestasi Belajar Mahasiswa Institut Agama Islam Negeri Antasari Banjarmasin (Studi Kasus Hafizhah Alquran)" sehitung mulai tanggal 27 April sampai dengan 20 Juni 2016.

Keterangan ini dikeluarkan sesuai dengan izin yang diberikan kepada yang bersangkutan sebagaimana yang tertuang dalam surat Rektor IAIN Antasari Banjarmasin Nomor : In.04/1.5/TL.00/61/2016 tanggal 27 April 2016

Demikian surat keterangan ini diberikan, untuk dipergunakan sebagaimana mestinya

Banjarmasin, 21 Juni 2016

a.n. Rektor

Kepada Biro AUAK,  
U. N. Khatulistiwa Mikwa dan Alumni,  
  
Huzainah Mlagfirah, M. Pd.,  
4710306-199703-2-002

Terbitan :

1. Rektor IAIN Antasari Banjarmasin
2. Dekan Fakultas Tarbiyah dan Keguruan IAIN Antasari Banjarmasin

## RIWAYAT HIDUP PENULIS

1. Nama Lengkap : Azkiyatul Fitriah
2. Tempat dan tanggal lahir : Martapura, 5 Maret 1994
3. Agama : Islam
4. Kebangsaan : Indonesia
5. Status perkawinan : Belum Menikah
6. Alamat : Jl. Kelayan B. Komp. Guru No. 46  
Rt. 22 Rw. 01 Kelurahan Tanjung  
Pagar Kecamatan Banjarmasin  
Selatan
7. Pendidikan :
  - a. MI Izharil Ulum Martapura (2006)
  - b. MTs Siti Mariam Banjarmasin (2009)
  - c. MA Siti Mariam Banjarmasin (2012)
  - d. IAIN Antasari Banjarmasin (2016)
8. Organisasi : Lembaga Pengajian dan Pengkajian  
Alquran (LPPQ)
9. Orang Tua :
  - Ayah :
  - Nama : M. Syarifuddin
  - Pekerjaan : Pensiunan PNS
10. Alamat : Jl. Kelayan B. Komp. Guru No. 46  
Rt. 22 Rw. 01 Kelurahan Tanjung  
Pagar Kecamatan Banjarmasin  
Selatan
- Ibu :
  - Nama : Mukarramah
  - Pekerjaan : Swasta
11. Alamat : Jl. Kelayan B Komp. Guru No 46  
Rt. 22 Rw. 01 Kelurahan Tanjung  
Pagar Kecamatan Banjarmasin  
Selatan
12. Saudara (jumlah saudara) : Anak ke-3 dari 4 bersaudara

Banjarmasin, 30 Juni 2016  
Penulis,

Azkiyatul Fitriah