

## DAFTAR TERJEMAH

NO	HAL	BAB	TERJEMAH
1	4	1	dan tatkala Dia cukup dewasa. Kami berikan kepadanya Hikmah dan ilmu. Demikianlah Kami memberi Balasan kepada orang-orang yang berbuat baik.
2	10	1	dan Kami turunkan dari Al Quran suatu yang menjadi penawar dan rahmat bagi orang-orang yang beriman dan Al Quran itu tidaklah menambah kepada orang-orang yang zalim selain kerugian.
3	10	1	(Beberapa hari yang ditentukan itu ialah) bulan Ramadhan, bulan yang di dalamnya diturunkan (permulaan) Al Quran sebagai petunjuk bagi manusia dan penjelasan-penjelasan mengenai petunjuk itu dan pembeda (antara yang hak dan yang bathil). karena itu, Barangsiapa di antara kamu hadir (di negeri tempat tinggalnya) di bulan itu, Maka hendaklah ia berpuasa pada bulan itu, dan Barangsiapa sakit atau dalam perjalanan (lalu ia berbuka), Maka (wajiblah baginya berpuasa), sebanyak hari yang ditinggalkannya itu, pada hari-hari yang lain. Allah menghendaki kemudahan bagimu, dan tidak menghendaki kesukaran bagimu. dan hendaklah kamu mencukupkan bilangannya dan hendaklah kamu mengagungkan Allah atas petunjuk-Nya yang diberikan kepadamu, supaya kamu bersyukur.
4	33	2	(tidak demikian) bahkan Barangsiapa yang menyerahkan diri kepada Allah, sedang ia berbuat kebajikan, Maka baginya pahala pada sisi Tuhannya dan tidak ada kekhawatiran terhadap mereka dan tidak (pula) mereka bersedih hati.

## PEDOMAN WAWANCARA

### RESPONDEN : KONSELOR

1. Tuliskan Biodata anda: Nama, Tempat Tanggal Lahir, kegemaran anda dan lainnya !
2. Sudah berapa lama anda menjadi Guru Bimbingan dan Konseling disekolah MA Al ISTIQAMAH ?
3. Bagaimana pengalaman anda menjadi seorang guru Bimbingan dan Konseling ?
4. Bagaimana pendapat anda tentang kepribadian anak dizaman sekarang ?
5. Bagaimana pendapat anda tentang prilaku siswa dalam bersosial (Akhlaq) ?
6. Bagaimana pendapat anda tentang prilaku siswa dalam belajar ?
7. Bagaimana pendapat anda tentang prilaku siswa dalam memahami dirinya sendiri ?
8. Bagaimana pendapat anda tentang prilaku siswa dalam berkarir ?
9. Menurut anda kegiatan apa saja yang mendukung dalam pembentukan kepribadian muslim ? tolong rincikan baik kegiatan intrakurikuler maupun ekstrakurikuler.
10. Bagaimana apresiasi siswa terhadap kegiatan islami yang dilakukan oleh pihak sekolah ?
11. Menurut anda apa saja faktor - faktor yang mempengaruhi dalam pembentukan kepribadian muslim ?

TERIMAKASIH ATAS KERJA SAMANYA

12. Bagaimana peran anda sebagai seorang konselor dalam membentuk kepribadian muslim siswa ?
13. Dukungan apa saja yang dilakukan sekolah untuk menunjang proses pembentukan kepribadian muslim ?
14. Menurut anda seberapa efektif kah kegiatan yang dilakukan sekolah untuk menunjang proses pembentukan kepribadian muslim ?
15. Tolong berikan komentar tentang judul yang akan saya teliti, "Upaya Guru Bimbingan dan Konseling dalam membentuk Kepribadian Muslim siswa di MA AL ISTIQAMAH"

PEDOMAN WAWANCARA

Responden : Kepala Sekolah

1. Menurut Bapak, seberapa pentingkah kepribadian muslim di zaman sekarang ?
2. Dukungan apa saja yang bapak berikan terhadap para pengajar dan lebih khususnya kepada konselor di sekolah ini untuk membentuk kepribadian siswa yang islami ?

**RESPONDEN : SISWA**

1. Tuliskan Biodata lengkap anda, Nama, Tempat Tanggal Lahir, kegemaran anda dan lainnya !
2. Bagaimana menurut anda kepribadian muslim ?
3. Apakah anda termasuk orang yang berkepribadian muslim ?
4. Bagaimana menurut anda ciri – ciri orang yang memiliki kepribadian muslim ?
5. Kegiatan apa saja yang menurut anda bisa menunjang dalam pembentukan kepribadian muslim ?
6. Menurut anda apakah kegiatan (intrakurikuler / ekstrakurikuler) di sekolah sudah cukup untuk menunjang pembentukan kepribadian muslim ? tolong berikan pendapat anda !
7. Bagaimana kesan anda terhadap seorang konselor (guru BK) ?

*TERIMAKASIH ATAS KERJA SAMANYA*

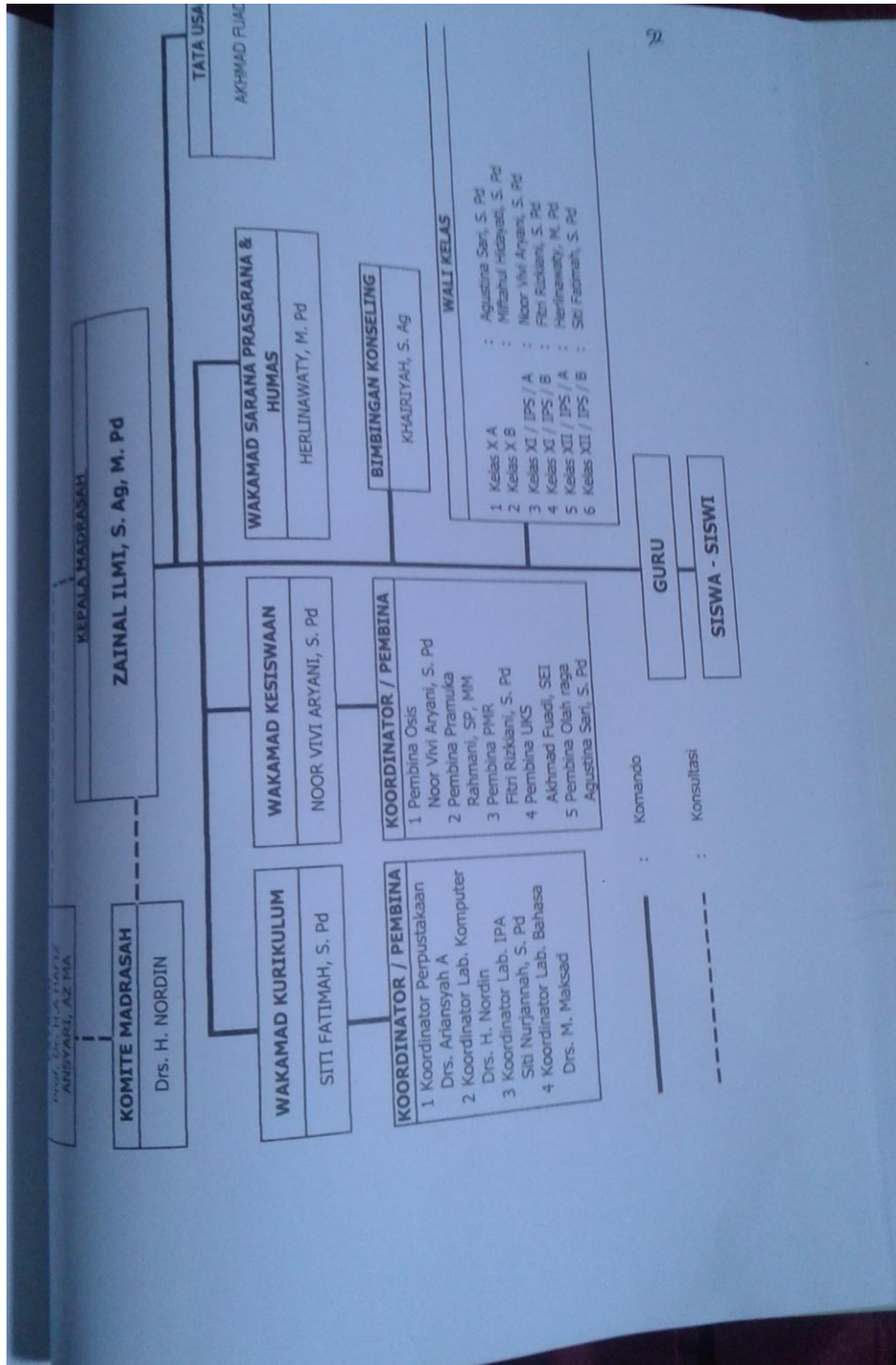

KEMENTERIAN AGAMA REPUBLIK INDONESIA

NAMA MADRASAH : MAD. AL-ISLAM-GAMAH

ALAMAT : \_\_\_\_\_

**BUKU PRIBADI SISWA**  
(COMULATIVE RECORD)

NAMA SISWA : HELMAN ISRA

NOMOR BKS : \_\_\_\_\_

AWAL TAHUN MASUK : 2015

TAHUN	20.....	20.....	20.....	20.....	20.....	20.....
KELAS						





DIISI OLEH WALI KELAS / GURU PEMBIMBING  
(Lihat Hasil Psycho Test)

- I. Pengisian : Berilah tanda  $\checkmark$  pada kolom yang tersedia
- II. Pedoman : Penentuan lima katagori berdasarkan atas kriteria sebagai berikut :

5 = Nilai rata-rata	9 - 10 = Baik sekali
4 = Nilai rata-rata	7 - 8 = Baik
3 = Nilai rata-rata	5 - 6 = Sedang
2 = Nilai rata-rata	3 - 4 = Kurang
1 = Nilai rata-rata	1 - 2 = Kurang sekali

- Nama teman yang dekat hubungannya dengan saya di Madrasah / sekolah ialah :
  - a. Nama : M. Gh. I. Kaban Kelas : 1
  - b. Nama : Kana Kelas : 1
  - c. Nama : Ak. Mah Kelas : 1
- Temannya yang dekat hubungannya dengan saya di luar Madrasah / sekolah ialah :
  - a. Nama : Yay Sekolah : Paxon Kelas : 3
  - b. Nama : Bisman Sekolah : SMAN 13 Kelas : 1
  - c. Nama : Al. Si Sekolah : MTS Kelas : 3
- Guru yang dekat hubungannya dengan saya di MAD / sekolah :
  - a. Nama : ..... Mengajar
  - b. Nama : ..... Mengajar
  - c. Nama : ..... Mengajar
- Kenalan / teman / orang yang sudah berusia ( 20 tahun keatas ) di luar sekolah / Madrasah ialah :
  - a. Nama : Umpi Pekerjaan : bangkai
  - Hubungannya : Kawan
  - b. Nama : ..... Pekerjaan : .....
  - Hubungannya : .....
  - c. Nama : ..... Pekerjaan : .....
  - Hubungannya : .....
- Kesulitan dalam diri sendiri yang berhubungan dengan pergaulan :
  - a. Saya kurang cocok dengan orang yang bersifat / bersikap : Pam. Ag. syon
  - b. Kaum tua pada umumnya yang tak saya setuju :
  - c. Perubahan yang saya harapkan terjadi pada diri sendiri : Jadi .... pandam

KETERANGAN - 5 = baik sekali 4 = baik 3 = sedang 2 = kurang 1 = kurang

Aspek yang diselidiki	1	2	3	4	5
1. Kemampuan umum					
2. Kemampuan Verbal					
3. Kemampuan Performance					
4. Kemampuan lain jelaskan					

KEGERDASAN ( IQ ) 12

1. Nama teman yang dekat hubungannya dengan saya di kelas ialah
- a
- b
- c
- IV KEADAAN PERGAULAN
- a Saya merasa kurang betah di sekolah / Madrasah karena :
- b Faham-faham atau cara laku guru-guru yang kurang saya setuju
- c Perubahan-perubahan yang saya harapkan terjadi di sekolah / Madrasah
- d Persoalan dan kesulitan di sekolah
- a Keuangan
- b Transpor
- c Kondisi perumahan di rumah
- d Hubungan keluarga di rumah
- e Kemampuan belajar
- f Kesehatan
- g Kekuatiran akan masa depan
- h Kebiasaan-kebiasaan yang
- i Pikiran-pikiran yang mengganggu
- j Perasaan-perasaan yang
- k Pergaulan
- l Lain-lain ( jelaskan )
- b Untuk masyarakat / Negara
- ingin bekerja sebagai
- alasannya
- ingin membangun
- alasannya
- c Kesukaran-kesukaran yang mungkin timbul untuk mencapai cita-cita dalam bidang
- ( Berilah bergaris di bawah pilihan anda )

PERKIRAAN BAKAT

Kelompok mata pelajaran	Th..... Kis.....					Th..... Kis.....					Th..... Kis.....									
	5	4	3	2	1	5	4	3	2	1	5	4	3	2	1	5	4	3	2	1
1. Bahasa																				
2. Exakta																				
3. Ilmu Peng. Sosial																				
4. Keterampilan																				
5. Kesenian																				
6. Pelajaran Agama																				

PERKIRAAN MINAT

Kelompok mata pelajaran	Th..... Kis.....					Th..... Kis.....					Th..... Kis.....									
	5	4	3	2	1	5	4	3	2	1	5	4	3	2	1	5	4	3	2	1
1. Bidang studi yang paling disenangi																				
2. Keterampilan																				
3. Kesenian																				
4. Hobby																				
5. Cita-cita																				

- C. Kesulitan-kesulitan yang saya hadapi dalam belajar : ( Berilah bergaris di bawah pilihan anda ).
- a. Kurang dapat memusatkan perhatian pada pelajaran, di sekolah / di rumah.
  - b. Lekas lupa, bahan pelajaran yang telah dipelajari.
  - c. Sering melamun pada waktu belajar
  - d. Kurang dapat membagi waktu dan memanfaatkannya dengan baik.
  - e. Kurang dapat memahami penjelasan guru di kelas.
  - f. Bingung dan gelisah menghadapi pelajaran tertentu / ulangan.
  - g. ....

D. Pemilihan Jurusan :

- a. ....  
alasan nya : .....
- b. ....  
alasan nya : .....

E. Pendidikan yang diinginkan oleh orang tua :

- a. ....  
alasan nya : .....
- b. ....  
alasan nya : .....

3. Cita - cita :

- a. Untuk pribadi : Paman tua  
Ingin bersekolah / berkuliah di YUN.
- b. ....  
alasan nya : trumpson  
Kelak ingin bekerja sebagai paman tua  
alasan nya : har. sehat



DAFTAR NILAI TTS

No	Bidang Studi	Nilai	Dengan huruf
1	Al Qur'an Hadits		
2	Aqidah Akhlak		
3	Fiqh		
4	Pendidikan Agama ( SMP )		
5	Pendidikan Moral Pancasila		
6	Penjaskes		
7	Seni Budaya		
8	S K I		
9	Bahasa Indonesia		
10	Bahasa Arab		
11	Bahasa Inggris		
12	Bahasa Daerah		
13	I P S		
14	Matematika		
15	Biologi		
16	Fisika		
17	Pendidikan Keterampilan / TIK		
18	Mulok		
	J U M L A H		

- 4
- h. Halaman bermain      Ada  
    Tidak ada
- h. Halaman bermain      Di pinggir jalan raya utama  
    Di pinggir jalan besar  
    Di daerah yang tidak terlalu ramai  
    Di Gang  
    Di daerah pertokoan / dekat pasar / di daerah  
    Perumahan / dekat bioskop. dll .....  
    Di pedesaan
6. Kendaraan      Mobil sendiri  
    Mobil dinas  
    Motor beroda dua ( dinas / milik sendiri )  
    Sepeda  
    Tidak ada
7. Ala-alat musik      Band lengkap / tidak lengkap  
    Piano      Flute  
    Gamelan      Accordion  
    Keroncong      Biola  
    Gitar      Organ  
    Harmonika      ( Alat musik lainnya ) .....
8. Ala-alat olah raga      Atletik  
    Turnen / Senam      Raket bulutangkis  
    Bola      Raket tenis meja  
    Halter      Sarung tinju  
    Sepeda balap      Glove softball  
         ( alat sport lainnya ) .....
9. Kepustakaan      Ada  
    Tidak ada



MATA PELAJARAN DENGAN PRESTASI TERTINGGI / TERENDAH

Tahun Kelas	Mata pelajaran dengan nilai tertinggi	Nilai	Mata pelajaran dengan nilai terendah	Nilai
20.....				
20.....				
20.....				
20.....				
20.....				

2. Ayah Murid :

- a. Nama
- b. Umur
- c. Suku / Agama
- d. Pekerjaan dan pangkat
- e. Pendidikan terakhir
- f. Alamat
- g. Meninggal

Syarkawi ..... tahun  
 Islam .....  
 buruh .....  
 SMP .....  
 Tgl. .... di .....

3. Ibu Murid :

- a. Nama
- b. Umur
- c. Suku / Agama
- d. Pekerjaan dan pangkat
- e. Pendidikan terakhir
- f. Alamat
- g. Meninggal

MECAWATI ..... tahun  
 Islam .....  
 ibu rumah tangga .....  
 SMP .....  
 Tgl. .... di .....

4. Saudara-saudara Murid

- a. Saudara kandung berjumlah
- b. Siswa anak ke
- c. Kakak kandung
- d. Adik kandung

..... orang  
 Berjumlah ..... orang (lihat lampiran di belakang)  
 Berjumlah ..... orang (lihat lampiran di belakang)

No. B P  
No. Induk  
Kelas

**DAFTAR KETERANGAN PRIBADI SISWA**

Keterangan Pribadi ini dengan sebaik-baiknya dan sejujur-jujurnya

Isilah Daftar Keterangan Pribadi ini dengan sebaik-baiknya dan sejujur-jujurnya

**IDENTITAS SISWA**

- 1 Nama lengkap
- 2 Nama panggilan
- 3 Tempat dan tanggal lahir
- 4 Jenis kelamin
- 5 Suku / Agama
- 6 Alamat
- 7 Asal SD / MI / SMP / MTS
- 8 Masuk Madrasah ini tanggal

**KEADAAN DI RUMAH :** (berilah bergans di bawah pilihan anda)

- 1 Murni tinggal dengan
  - Ayah dan ibu kandung
  - Ayah tin dan ibu kandung
  - Ayah kandung dan ibu tin
  - Ayah kandung sendiri / Ibu kandung sendiri
  - Saudara / Keluarga / Wali orang tua
  - Menumpang

MELIMAN WPA  
HEWMAK  
Tempat dan tanggal lahir  
Jenis kelamin  
LADAMP  
SDN GOROKAN WPA  
MIS AL-FALAH

Daftar Mutasi	Tanda tangan pembimbing	20	Pembimbing I	( )
Keluarga dengan alasan	Diserah temakan tgl	20	Pembimbing II	( )
a Tamat belajar dan mendapa	Diserah temakan tgl	20	Pembimbing III	( )
b Pindah dari kelas	Diserah temakan tgl	20	Pembimbing IV	( )
c Alasan lain				
Kepala Madrasah				



TAHUN	KELAS	WALI KELAS
20		
20		
20		
20		
20		

30/06 - 2014

Adipanggil  
Humaid, Febiani  
Yunit  
Beti  
Rajih  
M. Harir  
Kafrawar  
Aid. Palawan Sidik

X A  
X A  
X A  
X A  
X A  
X A  
X A  
X A

Tidak Bergjural

Rapat ditaklan 2 bulan  
Panggil orang tua

3/09 - 2015

Humaid, Rahuman

X A

Tidak naik kelas

Dibuktikan Survei Pindah

19/06 - 2014

Diky  
Sunusi  
Imran  
Usnail  
Abdurrachim

X A  
X A  
X A  
X A  
X A

Kelakuan Tercela

Dipanggil orang tua

Mursi Hikmah

X B

Bimbingan

Panggil orang tua

Kasrawar Eajin  
Hikmahilal

X I A  
X I A

Tidak naik perataan  
kelakuan

Panggil orang tua  
Panggil orang tua  
Or. ber nasihat

M. Febiani  
Syaikhudin An  
Gusni Febiani  
Aisul Humaid

X I A  
X I A  
X I A  
X I A

Tidak naik kelas

Panggil orang tua & diteri mudi  
Panggil orang tua & diteri mudi

HARI: TGL

NAMA SISWA

KELAS

13-10-14

M. Hikmatullah

XII<sup>A</sup>

Ahmad Yani

XII<sup>A</sup>

Navia Arioni

XII<sup>B</sup>

Lailatul Haqmah

XII<sup>B</sup>

Annisa Azzahra

XII<sup>B</sup>

Fawus Satrio

XII<sup>B</sup>

Abdurrahman

XII<sup>B</sup>

Abdurrahman

XII<sup>B</sup>

Nasir Bib Pratama

XII<sup>B</sup>

Kasyanur Rasbi

XII<sup>B</sup>

Muhammad Asri

XII<sup>B</sup>

Ahmad Iqbal

XII<sup>B</sup>

Syahrudin

XII<sup>B</sup>

Chandra Ariani

XII<sup>B</sup>

Helma Hajjah

XII<sup>B</sup>

Rahmadaniyah

XII<sup>B</sup>

Yusuf

XII<sup>B</sup>

Hary

XII<sup>B</sup>

20-10-14

Syahrudin

XII<sup>A</sup>

21-10-14

Syahrudin

XII<sup>A</sup>

Hendy Ramadhan

XII<sup>A</sup>

Wahyudi

XII<sup>A</sup>

24-10-14

M. Kifli

XII (Pkn)

Zainal Fahmi

XII (Bju)

A. Ridhani

Cetakan

Janus azib Pratama

Cetakan

Abdul Karim

Cetakan

27-10-2014

Siti Fatmahanik

XII<sup>B</sup>

Lailatul Haqmah

XII<sup>B</sup>

terlambat upacara

XII<sup>B</sup> tidak

di

di

di

di

di

di

di

di

di

di

di

di

di

di

di

di

di

di

di

di

di

di

di

di

di

di

di

di

di

di

di

di

di

di

di

di

di

di

di

di

di

di

di

di

di

di

di

di

di

di

di

di

di

di

di

di

di

di

di beri peringatan

di beri peringatan

di beri peringatan

di beri peringatan

di beri peringatan

di beri peringatan

di beri peringatan

di beri peringatan

di beri peringatan

di beri peringatan

di beri peringatan

di beri peringatan

di beri peringatan

di beri peringatan

di beri peringatan

di beri peringatan

di beri peringatan

di beri peringatan

di beri peringatan

di beri peringatan

di beri peringatan

di beri peringatan

di beri peringatan

di beri peringatan

di beri peringatan

di beri peringatan

di beri peringatan

di beri peringatan

di beri peringatan

di beri peringatan

di beri peringatan

di beri peringatan

di beri peringatan

di beri peringatan

di beri peringatan

di beri peringatan

di beri peringatan

di beri peringatan

di beri peringatan

di beri peringatan

di beri peringatan

di beri peringatan

di beri peringatan

di beri peringatan

di beri peringatan

di beri peringatan

di beri peringatan

di beri peringatan

di beri peringatan

di beri peringatan

di beri peringatan

di beri peringatan

di beri peringatan

di beri peringatan

di beri peringatan

di beri peringatan

di beri peringatan

di beri peringatan

di beri peringatan

di beri peringatan

di beri peringatan

1 Jumat 01/10/14  
 2 " " " " " "  
 3 " " " " " "  
 4 " " " " " "

Maulida Fauzah Naila  
 Muhammad Rizani  
 MUHAMMAD IMRON  
 H. Hasanah

Maulida X B  
 Rizani kelas XI  
 " " X B  
 XII B

Kerudung tdk seragam  
 Baju tidak seragam  
 Baju kopiah "  
 Kerudung tidak seragam

diperi

8  
 Sabtu, 10/11/14

1  
 2  
 3

Kasriyana, Ruzli  
 Abdul Karim  
 Muhammad Irfan  
 Muhammad Jufri  
 MUHAMMAD IMRON  
 Ismail  
 H. Ahmad Mottasiri  
 SITI SAFITRI  
 Nisa Ramadhyanti  
 Nurhasanah  
 Rifa Noorifadah  
 Nurul Hikmah  
 Norlailah  
 Nur Hasanah  
 Lailatul Hasanah  
 Hanah  
 Hendi Ramadan  
 Hendina

Kasriyana XI A  
 Ruzli XI A  
 Irfan XI A  
 Jufri XI A  
 Imron XI A  
 Ismail XI A  
 H. Ahmad XI B  
 Siti XI B  
 Nisa XI B  
 Nurhasanah XI B  
 Rifa XI B  
 Nurul XI B  
 Norlailah XI B  
 Nur Hasanah XII B  
 Lailatul XI B  
 Hanah XI A  
 Hendi XI A  
 Hendina XI A

Terlambat upacara

~ ~ XIX  
 ~ ~ XIX  
 ~ ~ XIX  
 ~ ~  
 ~ ~  
 ~ ~  
 ~ ~  
 ~ ~  
 ~ ~  
 ~ ~  
 ~ ~  
 ~ ~  
 ~ ~  
 ~ ~  
 ~ ~

2014

17 November 2014

H. AHMAD MOTTASIRI  
 Annisa az-Zahra  
 Lailatul Hasanah  
 H. AHMAD MOTTASIRI  
 M. IMRON

Ilmu  
 XII B  
 XII B  
 XI B

Kode ikut upacara  
 Terlambat upacara  
 Terlambat upacara

Nov 2014

Nov 2014

M. Rizki  
 Kasriyana Ruzli  
 Abdurrahman  
 Abdurrahman

XI A  
 XI A  
 XI A  
 XI A  
 XI A

Baju seragam tdk seragam  
 Kerudung Terlambat upacara

~ ~  
 ~ ~  
 ~ ~





Senin 18 Januari 2015

H. Langgi

108

M. Rizani

Hafiz Ansari

Alvin Efendi

Ayrah

Helma Hafizah

Rahmadanih

Rahmah

Ummayyul Hasanah

M. Hasrullah

Alvin Efendi

Helman Ibra

Maulana Solehan

X<sup>A</sup>

XII<sup>A</sup>

XII<sup>A</sup>

XII<sup>B</sup>

XII<sup>B</sup>

XII<sup>B</sup>

XII<sup>B</sup>

XII<sup>B</sup>

XII<sup>B</sup>

XII<sup>B</sup>

XII<sup>B</sup>

XII<sup>B</sup>

XII<sup>B</sup>

XII<sup>B</sup>

Ketabakhairin

Terlambat upacara

Senin 25 Januari 2015

Abdul Rahman

diky Permawan

Hafiz Ansari

H. Tajim

Abdul Rahim

Arifin Ependi

Helman Ibra

Abdul Rahman

Suci Renanda

Risma Apriliana

Siti Maulita

Khofifah

Noor ma yanti

Marta

Haimel

Rahmah

XII<sup>A</sup>

XII<sup>A</sup>

XII<sup>A</sup>

XII<sup>A</sup>

XII<sup>A</sup>

XII<sup>A</sup>

XII<sup>A</sup>

XII<sup>A</sup>

XII<sup>A</sup>

XII<sup>A</sup>

XII<sup>A</sup>

XII<sup>A</sup>

XII<sup>A</sup>

XII<sup>A</sup>

XII<sup>A</sup>

XII<sup>A</sup>

XII<sup>A</sup>

Terlambat upacara

Abdul Rahman / Marta

XII<sup>B</sup>

Terlambat upacara

Rabu, 03 Februari 2016	Nor Husayati / Zainuddin	X <sup>B</sup>	Ketidakhadiran	
Kamis, 10 Februari 2016	RIZALUL F.R.	X <sup>A</sup>	Sering keluar kelas	
Sabtu, 27 Februari 2016	Zubaidah	X <sup>B</sup>	Sepatu bagus beludru	
<u>Sabtu</u> , 27 Februari 2016	Risma Aprilliana	X <sup>B</sup>	Sepatu warna	
Sabtu, 27 Februari 2016	NORMAKIAH	X <sup>B</sup>	sepatu warna	
Sabtu, 27 Februari 2016	Subhal charron	X <sup>B</sup>	sepatu warna	
Sabtu, 27 Februari 2016	Sri Keceri Melawati	X <sup>B</sup>	Sepatu warna	
1 Maret 2016	Siti Fatimah	X <sup>B</sup>	Memakai sandal	
	Nia Riska Amelia	X <sup>B</sup>		
02 Maret 2016	Mado Patuni	X <sup>B</sup>	memakai sandal	
24 Maret 2016	Raida	X <sup>B</sup>	ketapatan busa lip	
23 Mei 2016	Muhammad Raufi Norrahman	X <sup>A</sup>		
	Mutawamah	X <sup>B</sup>		
1 Juni 2016	M. SYALAH	X <sup>A</sup>	Atensi dan Keaktifan	
2 Juni 2016	Dicky Darmawan	X <sup>A</sup>	Lebih rajin mengerjakan tugas	
			lebih sensitif,	
Juni 2016	Sainak	X <sup>B</sup>	lebih giat belajar	
	Sapti			
Juni 2016	Ravdah	X <sup>B</sup>		
	Hatimabs Sya'diyah			
	Rizki	X <sup>A</sup>		



HARI / TGL	NAMA SISWA	KELAS	MASALAH / ALASAN
2 Juni 2016	Helman Isra		
4 Agustus 2016	Helman Isra	X <sup>A</sup>	Bolos
7 Agustus 2016	aminullah	X <sup>A</sup>	Bolos
20 Agustus 2016	NORMA ANISA	X <sup>B</sup>	Tidak memakai perlengkapan
10 Agustus 2016	Bunga Nur Athya	X <sup>B</sup>	Tidak memakai perlengkapan
23 Agustus 2016	Aminul Hakeem	X <sup>A</sup>	Tertambat upacara
	Helman Isra	X <sup>A</sup>	Tertambat upacara
	Ahmad Ripani	X <sup>A</sup>	Tertambat upacara
	Aminullah	X <sup>A</sup>	Tertambat upacara
	Hafiansh	X <sup>B</sup>	Tertambat upacara
	Nia Rizka Amelia	X <sup>B</sup>	Tertambat upacara
	Nana Nurjannah	X <sup>B</sup>	Tertambat upacara
19 Agustus 2016	Aminul Najib	X <sup>A</sup>	Tertambat Upacara
	M. Amin	X <sup>A</sup>	
	M. Ilmi	X <sup>A</sup>	
	M. Ribho	X <sup>A</sup>	
	A. Ripani	X <sup>A</sup>	
	Maya	X <sup>B</sup>	
	M. Abdurrahman Fauzan	X <sup>A</sup>	
	Nurma Anisa	X <sup>B</sup>	
	Helman Isra	X <sup>A</sup>	
		X <sup>A</sup>	
		X <sup>A</sup>	

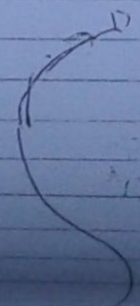

HARI / TGL	NAMA SISWA	KELAS	Terdambat upacara	
23 oktober 2016	Mudawannah	XI <sup>B</sup>	"	X
	Mama Hergannah	XI <sup>B</sup>	"	"
	Zubaidah	XII <sup>B</sup>	"	"
	Siti Solahati	XII <sup>B</sup>	"	"
	Siti Murtahati	X <sup>B</sup>	"	A, X
	Siti Myrahada	X <sup>B</sup>	"	"
	Nisa Latifah	XI <sup>B</sup>	"	"
	Berlimah	XII <sup>B</sup>	"	"
	Hastuti	XII <sup>A</sup>	"	"
	Alimatus Solikhah	XII <sup>A</sup>	"	"
oktober 2016	Hadi Armal	XI <sup>A</sup>	"	A, X
	Amad Ridho	X <sup>A</sup>	"	"
	Mirna Lestari	XII <sup>B</sup>	"	"
	Siti Rahmah	X <sup>B</sup>	"	"
	Nor Hafidjah	XII <sup>B</sup>	"	"
Desember 2016	Fatmawati	XII <sup>B</sup>	"	"
	Siti Fatimah	XII <sup>B</sup>	"	"
Desember 2016	Dana Hairina	XI <sup>B</sup>	"	"
		XI <sup>B</sup>	"	"
Januari 2017		XI <sup>A</sup>	"	"
	ANDI	XI <sup>A</sup>	"	"
Januari 2017	Muhammad Faras	XI <sup>A</sup>	"	"
	A. Fathul Hamidhan	XI <sup>A</sup>	"	"
	Nandi S.M	XI <sup>A</sup>	"	"
	M. H. H.	XI <sup>A</sup>	"	"

112  
Jan 2017

M. Ilmi

H. AKMAL

Abdurrahman

Naps Najmi

Muhammad Ego

M. Rafi Nur Rahman

XI<sup>B</sup>

XI<sup>A</sup>

XI<sup>A</sup>

XI<sup>A</sup>

XI<sup>A</sup>

XI<sup>A</sup>

Main bola

Main bola

Main bola

Main bola

Main bola

Main bola

Say  
meng

—

—

—

—

—

—

KEMENTERIAN AGAMA REPUBLIK INDONESIA  
INSTITUT AGAMA ISLAM NEGERI ANTASARI  
FAKULTAS TARBİYAH DAN KEGURUAN  
BIRO SKRIPSI

Jalan Jenderal Ahmad Yani KM. 4,5 Banjarmasin  
Telepon (0511) 3253939 Faksimile (0511) 3274492  
Email: [fk\\_antasari@gmail.com](mailto:fk_antasari@gmail.com) Web: [www.fk.lain-antasari.ac.id](http://www.fk.lain-antasari.ac.id)

## SURAT PENGHARGAAN

Nomor: 652/In.01/III.2.q/11/2016

Dekan Fakultas Tarbiyah dan Keguruan IAIN Antasari  
Banjarmasin dengan ini menyampaikan penghargaan yang sebesar-  
besarnya kepada:

Nama : Surawardi, S.Ag, M.Ag  
N I P : 196801021998031002  
Pekerjaan/Jabatan : PNS/Dosen KI  
Sebagai : PEMBIMBING

telah berpartisipasi aktif dalam pelaksanaan Seminar Desain Operasional  
Skripsi yang berjudul:

**UPAYA GURU BIMBINGAN DAN KONSELING DALAM MEMBENTUK  
POLA KEPERIBADIAN MUSLIM SISWA DI MA PP AL ISTIQOMAH**

Bertangung di Banjarmasin, pada:

Hari/Tanggal : Selasa, 08 November 2016  
Tempat : Lokal 1.22  
Oleh/NIM : Siti Rahimah / 1301281118

Atas kerjasamanya diucapkan terima kasih.

Banjarmasin, 09 November 2016

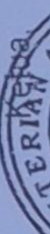



**KEMENTERIAN AGAMA REPUBLIK INDONESIA  
INSTITUT AGAMA ISLAM NEGERI ANTASARI  
FAKULTAS TARBIAH DAN KEGURUAN  
BIRO SKRIPSI**

Jalan Jenderal Ahmad Yani KM. 4,5 Banjarmasin  
Telepon (0511) 3253939 Faksimile (0511) 3274492  
Email: [ik.antasari@gmail.com](mailto:ik.antasari@gmail.com) Web: [www.ik.lain-antasari.ac.id](http://www.ik.lain-antasari.ac.id)

Nomor : 654/ln.01/III.2.q/11/2016  
Lamp :  
Hal : Perubahan Judul Skripsi  
09 November 2016

Kepada Yth.  
Sdr (i) Siti Rahimah  
NIM. 1301281118  
Mahasiswa Jurusan KI - BKI  
di Banjarmasin

Assalamu'alaikum. Wr. Wb.

Berdasarkan usulan dari Dosen Pembimbing Skripsi tentang perubahan Judul Skripsi, demikian pula setelah kami mengadakan penelitian dan peninjauan seperunya terhadap Proposal Skripsi Sdr (i), dengan ini kami menyatakan dapat menyetujui judul skripsi Sdr (i) yang semula berbunyi:

**UPAYA GURU BIMBINGAN DAN KONSELING DALAM MEMBENTUK POLA  
KEPRIBADIAN MUSLIM SISWA DI MA PP AL ISTIQOMAH**

Berubah menjadi:

**UPAYA GURU BIMBINGAN DAN KONSELING DALAM MEMBENTUK  
KEPRIBADIAN MUSLIM SISWA DI MA PP AL ISTIQOMAH**

Menunjuk Bapak Surawardi S,Ag M, Ag sebagai Dosen pembimbing

Demikian agar Sdr (i) segera menghubungi pembimbing untuk konsultasi selanjutnya.

Wassalamu'alaikum. Wr. Wb.

An. Wakil Dekan Bidang Akademik



KEMENTERIAN AGAMA  
 INSTITUT AGAMA ISLAM NEGERI ANTASARI  
 FAKULTAS TARBIAH DAN KEGURUAN  
 BIRO SKRIPSI

Jalan Jenderal Ahmad Yani KM. 4,5 Banjarmasin  
 Telepon (0511) 3253939 Faksimile (0511) 3274492  
 Email: flk.antasari@gmail.com/ Web: www.flk.iain-antasari.ac.id

CATATAN SEMINAR PROPOSAL SKRIPSI

1. Nama Mahasiswa : Srik Rahimah  
 2. NIM : 1301201118  
 3. Program Studi : KI - BKL  
 4. Judul Proposal Skripsi : Upaya guru BK dalam membentuk pola kepribadian muslim siswa di MA-PP Al Wahome  
 5. Dosen Pembimbing : Drs. Sutawardi, M.Ag  
 6. Catatan Hasil Seminar :  
 Catatan/saran Penanggap :

Catatan/saran Penanggap	NO	Catatan/saran Dosen
apa kaitan dg penelitian dan terjun ke lapangan / observasi wawancara : apa yg ditanyakan utk menggali informasi → MA Rantau di AK di sekolah muslim masalah MA di Instagram lapangan belajar & hub dg guru	1.	Sikerus kembali definisi operasional • upaya apa saja ? - video wawancara / rekaman wawancara



116  
KEMENTERIAN AGAMA REPUBLIK INDONESIA  
INSTITUT AGAMA ISLAM NEGERI ANTASARI  
FAKULTAS TARBİYAH DAN KEGURUAN  
Jalan Jenderal Ahmad Yani KM. 4,5 Banjarmasin  
Telepon (0511) 3253939 Faksimile (0511) 3274492  
Email: [fk.antasari@gmail.com](mailto:fk.antasari@gmail.com) Web: [www.fk.iain-antasari.ac.id](http://www.fk.iain-antasari.ac.id)

**SURAT RISET**

Nomor: B-1441 /In.01/III.2/TL.00/12/2016

Dekan Fakultas Tarbiyah dan Keguruan IAIN Antasari, dengan ini menugaskan kepada :

Nama : Siti Rahimah  
Nomor Induk Mahasiswa : 1301281118  
Semester : VII (Tujuh)  
Alamat : Jl. Manunggal II Gg. VIII RT. 28 RW. 2 No. 28  
Kelurahan Kebun Bunga Banjarmasin  
Tugas : Melakukan Riset / Penelitian ilmiah dalam rangka pengumpulan data untuk penyusunan Skripsi Sarjana dengan Judul :

UPAYA GURU BIMBINGAN DAN KONSELING DALAM MEMBENTUK KEPERIBADIAN MUSLIM SISWA DI PONDOK PESANTREN AL-ISTIQOMAH

Tempat yang dituju : Pondok Pesantren Al-Istiqomah  
Barang yang dibawa : Seperangkat alat riset  
Lamanya Riset : 2 (Dua) bulan  
Dari tanggal : 09 Januari 2017  
Sampai dengan tanggal : 09 Maret 2017

Demikian Surat Riset ini diberikan kepada ybs, agar pihak-pihak yang berkepentingan dapat memberikan bantuan seperlunya.

  
Wakil Dekan Bidang Akademik,  
Dr. Yahya MOF, M.Pd



UNIVERSITAS ISLAM NEGERI ANTASARI  
Jalan Jenderal Ahmad Yani KM. 4,5 Banjarmasin  
Telepon (0511) 3253939 Faksimile (0511) 3274492  
Email: fik.antasari@gmail.com Web: www.fik.iain-antasari.ac.id

Nomor : B-144 /In.01/III.2/TL.00/12/2016  
Sifat : Penting  
Lampiran : I (satu) lembar  
Hal : Riset Dalam Rangka Penyusunan Skripsi

Banjarmasin, Desember 2016

Kepada,

Yth. Kepala Kantor Kementerian Agama  
Kota Madya Banjarmasin  
Banjarmasin

di-

Assalamu'alaikum Warahmatullah Wabarakatuh

Dengan hormat, sehubungan rencana penelitian yang akan dilaksanakan oleh mahasiswa (i) dalam rangka penyusunan skripsi, maka dengan ini kami mohon izin serta bantuan Bapak/Ibu agar kiranya berkenan memberikan informasi/data yang diperlukan oleh :

Nama : Siti Rahimah  
NIM : 1301281118  
Jurusan : KI-BKI  
Fakultas : Tarbiyah dan Keguruan  
Alamat : Jl. Manunggal II Gg. VIII RT. 28 RW. 2 No. 28 Kelurahan Kebun Bunga  
Banjarmasin

Demikian surat ini kami sampaikan, atas perhatian dan perkenan Bapak/Ibu serta kerjasamanya yang baik kami ucapkan terima kasih.

Wassalamu'alaikum Warahmatullah Wabarakatuh



**KEMENTERIAN AGAMA REPUBLIK INDONESIA**  
**KANTOR KEMENTERIAN AGAMA KOTA BANJARMASIN**  
 Jalan Pulau Laut Nomor 24 Kota Banjarmasin - 70114  
 Telpon (051) 3353586, Faksimili (051) 3353586  
 e-mail :

: B-498/KK.17.1-3/PP 00.7/12/2016

: Penting

Banjarmasin, 15 Desember 2016

: Izin Penelitian/Riset

Kepada

Yth. Dekan Fak. Tarbiyah dan Keguruan  
IAIN Antasari Banjarmasin  
Di – Banjarmasin

Assalammu'alaikum. Wr. Wb.

Sehubungan dengan Surat Nomor : B-1441/In.01/III.2/TL.00/12/2016, tanggal  
14 Desember 2016 tentang Mohon Izin Melakukan Riset :

Nama : Siti Rahimah

NPM : 1301281118

Program Studi : Strata Satu (S1)

Jurusan : KI-BKI

Alamat : Jl. Manunggal II Gg. VIII RT.28 RW.2 No.28 Kelurahan Kebun Bunga

Tempat Penelitian : Pondok Pesantren Al Istiqomah

Tanggal Penelitian : 09 Januari 2017 s/d. 09 Maret 2017

Judul Penelitian : UPAYA GURU BIMBINGAN DAN KONSELING DALAM MEMBENTUK  
KEPRIBADIAN MUSLIM SISWA DI MADRASAH ALIYAH PONDOK  
PESANTREN AL ISTIQOMAH

SURAT KETERANGAN  
Nomor : 1520/TA/P2.A/II/2017

Sehubungan dengan di bawah ini, Kepala Madrasah Aliyah Pondok Pesantren Al-Isfahaniyah  
dengan ini menerangkan bahwa :

- : SIHR MUHAMMADIYAH
- : 130128118
- : Bimbingan Konseling Islam, Fakultas Tarbiyah dan Keguruan
- LAIN ANUSARI Banjarmasin

melakukan Riset/ Penelitian Ilmiah dalam rangka pengumpulan data untuk penyusunan  
Skripsi Sarjana dengan judul :

**Gaya Guru Bimbingan dan Konseling Dalam Membentuk Kepribadian Muslim Siswa  
di Madrasah Aliyah Pondok Pesantren Al-Isfahaniyah**

tanggal 09 Januari 2017 – 09 Maret 2017.

Demikian Surat Keterangan ini diterbitkan agar dapat dipergunakan sebagaimana mestinya.

CATATAN KONSULTASI BIMBINGAN SKRIPSI

1. Nama Mahasiswa : .....  
2. NIM : .....  
3. Program Studi : .....  
4. Judul Skripsi : .....

5. Dosen Pembimbing : .....

6. Catatan Konsultasi : .....

Masalah Pokok	Keterangan
Operasi operasional sudah dicermati kembali nama yang kepanjangan dan pm untuk diteliti.	
Shaharun melalui pencapaian dan buat	
1000 Coas In Surat	



KEMENTERIAN AGAMA REPUBLIK INDONESIA  
UNIVERSITAS ISLAM NEGERI ANTASARI  
FAKULTAS TARBIAH DAN KEGURUAN  
BIRO SKRIPSI

121

Jalan Jenderal Ahmad Yani KM. 4,5 Banjarmasin  
Telepon (0511) 3253939 Faksimile (0511) 3274492  
Email: ftk.antasari@gmail.com Web: www.ftk.uin-antasari.ac.id

### CATATAN KONSULTASI BIMBINGAN SKRIPSI

- Nama Mahasiswa : Sibi Rahimah
- NIM : 1301201118
- Program Studi : K.I - B.KI
- Judul Skripsi : Upaya guru bimbingan dan konseling dalam membentuk kepribadian muslim di P.M.A Al-Ishqomah
- Dosen Pembimbing : Sutawardi MAg

6. Catatan Konsultasi :

Pemb. Konten & Metodologi	No.	Pemb. Bahasa & Teknik Penulisan
penyajian data sudah benar demikian pula analisisnya.		All
buat simpulan dan daftar isi		
Daftar Isi		



122

KEMENTERIAN AGAMA REPUBLIK INDONESIA  
 UNIVERSITAS ISLAM NEGERI ANTASARI  
 FAKULTAS TARBIAH DAN KEGURUAN  
 BIRO SKRIPSI

Jalan Jendral Ahmad Yani KM. 4,5 Banjarmasin  
 Telepon (0511) 3253939 Faksimile (0511) 3274492  
 Email: [fk.antasari@gmail.com](mailto:fk.antasari@gmail.com) Web: [www.fk.uin-antasari.ac.id](http://www.fk.uin-antasari.ac.id)

CATATAN KONSULTASI BIMBINGAN SKRIPSI

1. Nama Mahasiswa : **Siti Rahimah**
2. NIM : **302211118**
3. Program Studi : **KI - BKI**
4. Judul Skripsi : **Upaya Guru BK dalam Membentuk Kepribadian Muslim di PP MT Al - Ishaqomah Banjarmasin**
5. Dosen Pembimbing : **Surawardi M.Ag**

6. Catatan Konsultasi :

Pemb. Konten & Metodologi	No.	Pemb. Bahasa & Teknik Penulisan
<p><i>Nil</i></p> <p><i>12/07/16</i></p> <p><i>deyukha</i></p> <p><i>Surawardi</i></p>		

### RIWAYAT HIDUP PENULIS

1. Nama Lengkap : Siti Rahimah
2. Tempat Tanggal Lahir : Rantau, 31 Agustus 1995
3. Kebangsaan : Indonesia
4. Agama : Islam
5. Alamat : Jl. Bir Ali Banua Halat Kiri, Rantau
6. Pendidikan
  - a. SDN Rantau Kiwa 1 lulus tahun 2007
  - b. MTsN II Rantau lulus tahun 2010
  - c. MAN 1 Rantau lulus tahun 2013
  - d. UIN Antasari Banjarmasin Jurusan KI-BKI lulus tahun 2017
7. Orang Tua
  - a. Ayah : Zainuddin Fanani
  - Nama : Pegawai Bank Kal-Sel
  - Pekerjaan : Jl. Bir Ali Banua Halat Kiri, Rantau
  - Alamat
  - b. Ibu : Nurul Hasanah
  - Nama : Ibu Rumah Tangga
  - Pekerjaan



*Kegiatan Membaca Surah Al-Fatiha, Muli*





*Saat melaksanakan sholat dhuha berjamaah*



*Memimpin Mengaji Bersama Ustadz*





*Foto Bersama Kepala Sekolah Dan Para Guru Di Pondok Pesantren Ma'Al - Istiqomah*