

LAMPIRAN-LAMPIRAN

Lampiran 1

DAFTAR TERJEMAH

NO.	BAB	KUTIPAN	HAL	TERJEMAH
1	I	Q.S. an-Nisaa/4: 58	5	Sesungguhnya Allah menyuruh kamu menyampaikan amanat kepada yang berhak menerimanya, dan (menyuruh kamu) apabila menetapkan hukum di antara manusia supaya kamu menetapkan dengan adil. Sesungguhnya Allah memberi pengajaran yang sebaik-baiknya kepadamu. Sesungguhnya Allah adalah Maha Mendengar lagi Maha Melihat.
2	II	Q.S. al-Baqarah/2: 201	24	Dan di antara mereka ada orang yang berdoa: “Ya Tuhan kami, berilah kami kebaikan di dunia dan kebaikan di akhirat dan peliharalah kami dari siksa neraka”

Lampiran 2

INSTRUMEN PENGUMPULAN DATA

A. Pedoman Observasi dan Dokumentasi

Observasi dan Dokumentasi dalam penelitian ini adalah mengamati, mencatat, dan mendokumentasikan hal-hal yang terjadi di lapangan. Adapun yang diamati, dicatat, dan didokumentasikan dalam penelitian diantaranya adalah sebagai berikut:

1. Profil dan sejarah singkat berdirinya MA Muhammadiyah 1 Banjarmasin

2. Visi dan Misi MA Muhammadiyah 1 Banjarmasin
3. Periode sasi kepemimpinan MA Muhammadiyah 1 Banjarmasin
4. Keadaan sarana dan prasarana di MA Muhammadiyah 1 Banjarmasin
5. Keadaan guru dan pegawai MA Muhammadiyah 1 Banjarmasin
6. Keadaan siswa di MA Muhammadiyah 1 Banjarmasin
7. Kurikulum yang dipakai di MA Muhammadiyah 1 Banjarmasin.
8. Ekstarkurikuler di MA Muhammadiyah 1 Banjarmasin.

B. Pedoman Wawancara

1. Mengetal identitas subjek penelitian
 - Nama :
 - Usia :
 - Pendidikan :
 - Jabatan/Lama Menjabat :
 - Hari/Tanggal Wawancara :
2. Apa yang ibu ketahuil tentang BK?
3. Menurut ibu apa pentingnya BK di sekolah?
4. Mengapa guru BK tidak ada di sekolah ini?
5. Apakah sebelumnya guru BK pernah ada di sekolah ini?
6. Faktor apa saja yang menyebabkan guru BK tidak ada di sekolah ini?
7. Sebagai kepala sekolah apakah ibu tahu peran dan tanggung jawab kepala sekolah dalam bimbingan dan konseling di sekolah?
8. Apakah ibu atau guru di sini pernah mengikuti pelatihan atau seminar tentang BK?
9. Apakah ibu memiliki rencana untuk menyelenggarakan BK di sekolah ini secara terprogram?
10. Hal apa saja yang akan ibu lakukan agar BK bisa dilaksanakan di sekolah ini?

Lampiran 3

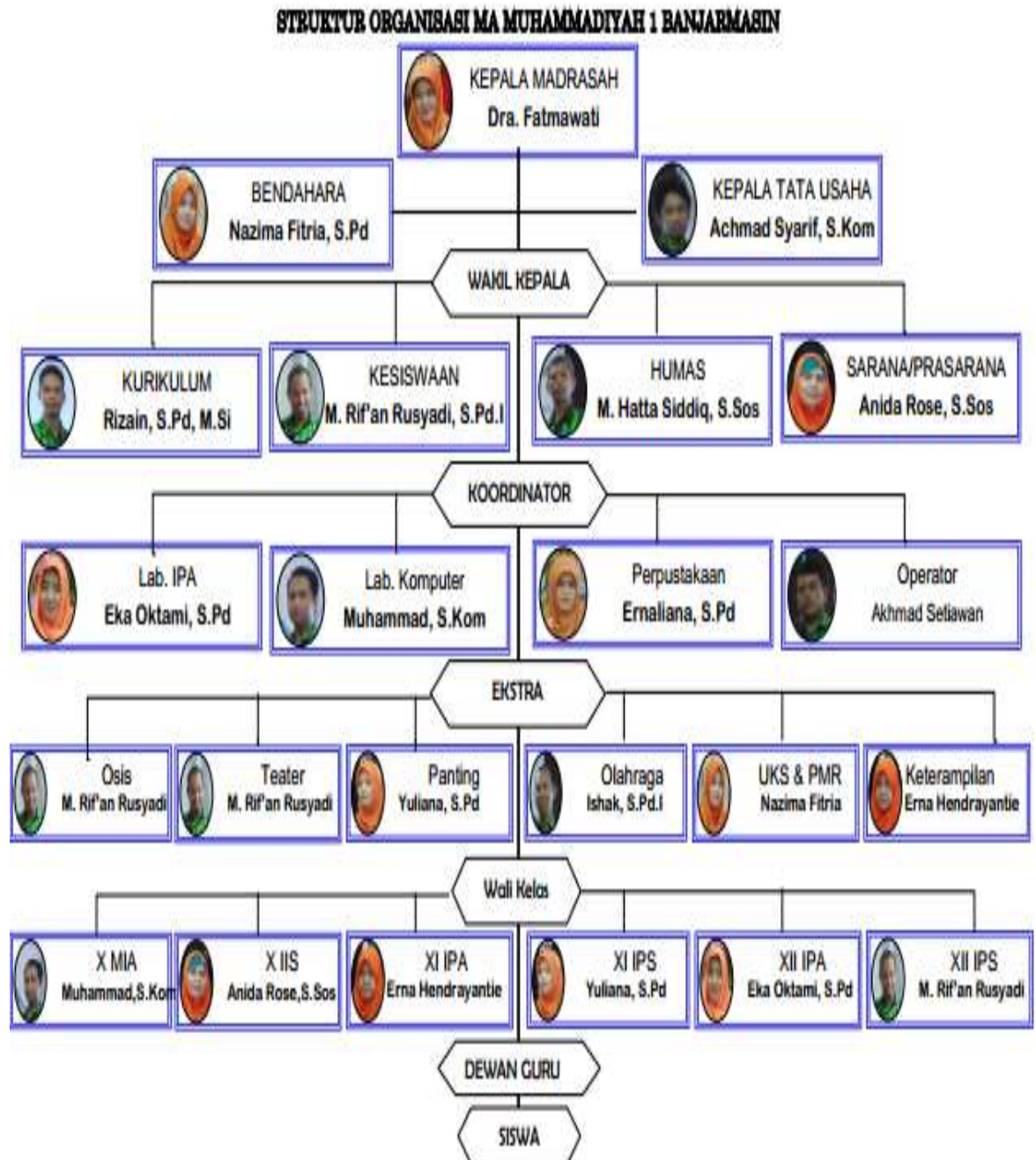

Lampiran 4

**JADWAL PETUGAS PENGAWAS HARIAN
MADRASH ALIYAH MUHAMMADIYAH 1 BANJARMASIN
TAHUN AJARAN 2016/2017**

NO	HARI	PENGAWAS
1	SENIN	Rizain, S.Pd, M.Si
		Erna Hendrayantie, S.Pi
2	SELASA	Yuliana, S.Pd
		M. Hatta Siddiq, S.Sos
3	RABU	Annida Rose, S.Sos
		Eka Oktami, S.Pd
4	KAMIS	Muhajirin, S.Pd
		Ramayanti, S.Pd
5	JUMAT	M. Rif'an Rusyadi, S.PdI
6	SABTU	Achmad Syarif, S.Kom
		Erna Liana, S.Pd

Lampiran 5

FOTO-FOTO



Foto selesai wawancara dengan ibu Dra. Fatmawati

Papan Nama Madrasah



Sarana dan Prasarana



Lab. Bahasa



Lab. IPA



Meja Kursi Tamu



Lemari Buku

Lampiran 6

1. Surat izin riset
2. Catatan konsultasi
3. Lain-lain

RIWAYAT HIDUP

1. Nama Lengkap : Feni Sucia Ramadhana
2. Tempat/Tanggal Lahir : Banjarmasin/14 Februari 1995
3. Agama : Islam
4. Kebangsaan : Indonesia
5. Status Perkawinan : Belum Kawin
6. Alamat : Jl. Kuin Utara 29 RT. 14 RW. 002
7. Pendidikan
 - a. TK : TK Islam Rahmatillah (2001)
 - b. SD : SDN Kuin Utara 5 (2007)
 - c. SMP : SMPN 15 Banjarmasin (2010)
 - d. SMA : SMAN 6 Banjarmasin (2013)
 - e. Perguruan Tinggi : UIN Antasari Banjarmasin (2017)
8. Orang Tua
 - a. Ayah
 - Nama : Abdul Wahab
 - Pekerjaan : Tukang membuat perahu
 - Alamat : Jl. Kuin Utara 29 RT. 14 RW. 002
 - b. Ibu
 - Nama : Erna Wati (Alm)
 - Pekerjaan : -
 - Alamat : -
9. Saudara (Jumlah Saudara) : 4
 - Nama Saudara : Hendra Bayu
 - : Yusi Bayu
 - : Ahmad Rifani
 - : Ramadhaniansyah

Banjarmasin, 23 Juli 2017
Penulis,

Feni Sucia Ramadhana