

Lampiran 1**DAFTAR TERJEMAH**

NO	BAB	KUTIPAN	HAL	TERJEMAH
1.	I	Surah Ar-Rahman/55:5	1	Matahari dan bulan beredar menurut perhitungan

Lampiran 2

Identitas Responden

Nama :

Kelas :

No hp :

Petunjuk pengisian kuesioner

Beri tanda (√) pada kolom pilihan yang tersedia sesuai dengan penilaian saudara(i).

STS : Untuk jawaban sangat tidak setuju

TS : Untuk jawaban tidak setuju

CS : Untuk jawaban cukup setuju

S : Untuk jawaban setuju

SS : Untuk jawaban sangat setuju

No.	Indikator Variabel	Tingkat Persetujuan				
		STS	TS	CS	S	SS
Interferensi Proaktif						
1.	Memilih bahan pelajaran yang mudah dipelajari untuk dibaca.					
2.	Dalam belajar kita harus fokus terhadap materi yang dipelajari.					
3.	Anda merasa sulit mengingat materi trigonometri padahal anda baru saja mempelajarinya.					
4.	Mengulangi bahan pelajaran dengan membuat schedule untuk masing-masing materi pelajaran, akan memudahkan anda mengingat materi yang baru saja dipelajari.					

5.	Pagi ini anda belajar untuk ujian kalkulus, setelahnya anda melanjutkan belajar trigonometri. Kemudian anda mengikuti ujian trigonometri, anda merasa bahan pelajaran tentang kalkulus masih teringat.					
6.	Ketika anda berusaha mengingat materi trigonometri anda merasa kesulitan mengingatnya dikarenakan anda merasa ada kemiripan dengan materi sebelumnya yang telah anda pelajari.					
No.	Indikator Variabel	Tingkat Persetujuan				
		STS	TS	CS	S	SS
Interferensi Retroaktif						
7.	Mendahulukan mempelajari materi yang mudah diingat dalam belajar.					
8.	Mendahulukan menyelesaikan soal yang mudah dipecahkan dalam mengerjakan soal ujian.					
9.	Mengulang bahan pelajaran yang berbeda di waktu yang bersamaan akan mengganggu kemampuan mengingat materi sebelumnya.					
10.	Mengulangi bahan pelajaran dengan membuat schedule untuk masing-masing materi pelajaran, akan memudahkan anda mengingat materi sebelumnya.					
11.	Pagi ini anda belajar untuk ujian trigonometri, setelahnya anda melanjutkan belajar untuk ujian kalkulus. Kemudian anda akan mengikuti ujian trigonometri, anda merasa terganggu dengan materi kalkulus yang baru saja dipelajari.					
12.	Proses berpikir anda menjadi terhambat dalam menyelesaikan soal ujian disebabkan anda lupa langkah pengerjaannya, karna anda mengingat hal lain yang anda kira salah satu dari langkah penyelesaiannya, padahal bukan.					
Nilai mata kuliah trigonometri :						

Terimakasih atas waktu dan kesediaannya

Lampiran 3

Tabulasi

No	x1.1	x1.2	x1.3	x1.4	x1.5	x1.6	x2.1	x2.2	x2.3	x2.4	x2.5	x2.6	x1	x2	y
R1	5	4	3	4	4	4	4	4	2	3	3	4	24	20	3,5
R2	4	4	4	4	3	2	4	4	3	4	4	4	21	23	3,75
R3	2	4	3	3	3	1	4	3	4	2	4	3	16	20	1
R4	4	5	4	4	4	5	5	5	5	5	5	5	26	30	3
R5	4	3	4	3	2	1	3	3	3	4	2	2	17	17	1,5
R6	4	4	3	3	5	5	4	3	3	2	2	5	24	19	3,75
R7	3	3	2	1	1	1	4	2	4	2	4	4	11	20	1,5
R8	4	4	4	4	4	5	4	4	4	4	3	4	25	23	3,75
R9	5	4	2	2	1	1	2	4	1	1	4	3	15	15	1
R10	4	4	3	3	3	3	4	4	5	4	3	3	20	23	3,5
R11	4	3	4	2	3	2	4	4	3	5	2	4	18	22	3,5
R12	4	3	3	5	2	3	3	3	3	5	2	2	20	18	3,75
R13	5	3	2	5	3	3	3	2	2	4	2	3	21	16	2
R14	4	1	3	1	2	3	1	4	4	5	2	3	14	19	1
R15	5	4	4	3	3	4	3	3	2	2	4	5	23	19	3,75
R16	5	4	3	2	3	2	4	4	3	1	2	2	19	16	3
R17	5	2	4	4	4	4	5	5	5	5	5	5	23	30	3,5
R18	4	2	3	5	1	2	1	1	2	3	4	5	17	16	2
R19	5	4	3	4	4	3	4	4	4	4	3	4	23	23	3,5
R20	4	1	3	4	4	4	4	4	4	4	4	1	20	21	3
R21	5	4	1	1	4	2	1	3	1	4	3	3	17	15	1
R22	4	3	4	3	2	3	5	1	4	4	3	3	19	20	3,75
R23	4	1	1	4	4	3	5	5	5	5	5	5	17	30	3,5
R24	3	4	2	1	3	3	4	3	5	5	2	4	16	23	2
R25	4	4	4	4	2	4	5	3	4	3	3	5	22	23	3,75
R26	4	3	1	1	4	2	4	1	5	4	3	2	15	19	3,75
R27	5	2	4	4	2	4	2	3	4	2	4	2	21	17	1,5
R28	4	4	1	1	4	4	4	4	3	4	2	4	18	21	2
R29	1	1	4	3	4	1	2	5	3	2	3	3	14	18	2
R30	4	2	3	1	4	5	4	2	1	2	3	4	19	16	3
R31	4	4	3	5	2	4	2	2	4	2	4	3	22	17	3
R32	3	5	5	4	4	4	4	4	4	1	4	4	25	21	3,5
R33	4	2	2	2	3	3	4	5	4	3	3	4	16	23	3,75
R34	4	1	4	5	2	3	2	5	3	2	4	3	19	19	4
R35	3	2	5	4	4	4	4	4	4	3	3	3	22	21	3
R36	3	3	5	4	5	2	3	4	3	3	4	4	22	21	2,5
R37	4	2	3	3	4	2	4	3	4	4	2	4	18	21	3,5
R38	4	3	2	3	3	4	4	2	4	3	3	4	19	20	4
R39	4	2	4	4	3	3	2	3	1	3	4	4	20	17	2,5
R40	2	5	3	2	3	2	4	2	4	4	4	4	17	22	2,5

R41	4	4	2	4	3	3	5	4	3	1	4	3	20	20	3
R42	2	4	3	2	5	2	2	5	2	2	2	3	18	16	3,5
R43	4	2	4	4	3	4	4	4	1	3	3	4	21	19	2,5
R44	4	5	3	2	4	3	4	2	3	4	3	3	21	19	3
R45	4	4	4	4	1	4	5	4	1	4	4	4	21	22	2
R46	1	2	2	5	2	2	3	4	1	5	4	3	14	20	1,5
R47	4	4	4	4	3	4	2	3	2	4	3	2	23	16	2
R48	4	5	4	4	3	4	4	5	4	5	4	3	24	25	4
R49	4	4	2	4	4	3	4	2	4	4	3	4	21	21	3,75
R50	4	4	3	2	2	3	4	4	4	5	4	4	18	25	3
R51	4	4	3	3	4	3	4	2	2	2	4	3	21	17	3,5
R52	2	2	3	4	4	2	4	2	3	4	3	3	17	19	1,5
R53	1	4	3	4	1	4	3	3	4	2	4	3	17	19	1,5
R54	4	4	4	4	2	4	4	2	3	3	4	4	22	20	3
R55	4	4	4	4	3	4	4	4	1	4	2	3	23	18	3
R56	3	4	4	3	4	4	2	2	3	2	4	2	22	15	2,5
R57	3	4	3	4	3	4	3	2	4	3	4	3	21	19	2
R58	4	3	4	2	3	2	4	2	1	4	2	4	18	17	3,5
R59	4	4	3	4	4	3	4	2	4	2	3	3	22	18	3,75
R60	4	4	4	4	2	3	4	2	1	4	2	3	21	16	3,75
R61	4	4	4	4	3	4	2	4	4	4	3	3	23	20	3
R62	4	4	3	4	4	4	4	4	2	2	3	3	23	18	3,5
R63	2	3	2	3	3	2	2	3	2	2	2	3	15	14	3
R64	4	4	3	4	2	3	4	4	3	4	2	4	20	21	3
R65	2	4	3	4	3	2	4	5	4	2	4	4	18	23	4
R66	4	4	4	4	4	3	3	4	2	3	2	3	23	17	1,5
R67	4	4	3	4	3	3	5	5	3	3	3	4	21	23	2
R68	5	3	3	5	3	3	2	4	3	3	3	3	22	18	2
R69	4	4	3	5	3	4	4	3	4	4	4	4	23	23	1,5
R70	4	4	4	2	4	4	4	4	4	4	4	4	22	24	3
R71	5	4	2	4	4	4	2	3	3	4	2	2	23	16	3,5
R72	4	3	4	3	2	3	4	4	4	3	4	4	19	23	3,75
R73	4	4	4	4	4	3	3	3	4	4	2	4	23	20	3,75
R74	5	3	4	4	2	3	4	4	4	4	3	2	21	21	3,75
R75	2	4	3	3	3	4	2	4	3	2	4	4	19	19	3,75
R76	4	2	2	4	4	3	4	3	3	3	2	1	19	16	3
R77	3	4	3	4	2	3	4	2	4	4	4	4	19	22	3
R78	5	2	2	4	3	4	5	4	5	5	3	5	20	27	3,75
R79	4	4	3	2	1	3	4	4	3	3	2	4	17	20	3,5
R80	4	4	2	4	4	4	4	2	3	3	4	5	22	21	3,5
R81	4	4	3	3	3	3	4	4	4	4	3	3	20	22	3,75
R82	4	4	4	4	3	4	4	5	4	3	4	3	23	23	3,5
R83	4	4	3	4	4	2	4	5	4	4	4	5	21	26	3,75
R84	3	4	3	4	3	4	2	4	4	4	3	4	21	21	3
R85	3	4	4	4	4	4	3	3	2	3	4	4	23	19	3,75

R86	4	5	2	4	3	3	4	4	4	3	3	5	21	23	4
R87	4	5	3	4	4	4	3	3	2	3	4	2	24	17	3,75
R88	5	4	3	4	4	3	4	4	4	4	3	4	23	23	3,75
R89	4	4	4	4	4	3	3	4	5	4	4	4	23	24	3,5
R90	4	2	3	3	3	3	5	2	5	3	3	3	18	21	3
R91	4	5	3	4	4	4	4	4	4	4	4	4	24	24	1,5
R92	3	5	3	3	4	4	5	2	4	3	4	4	22	22	3
R93	3	4	4	4	4	4	4	4	5	4	4	2	23	23	3,75
R94	3	4	2	3	4	2	4	4	4	3	3	4	18	22	2,5
R95	4	4	3	4	3	3	4	5	4	2	3	3	21	21	3
R96	3	4	4	4	3	4	2	5	3	4	4	4	22	22	3
R97	5	5	5	5	5	5	4	4	4	2	4	3	30	21	3,5
R98	5	4	4	3	2	4	2	2	4	4	2	3	22	17	1,5
R99	4	4	3	5	3	4	4	2	5	4	3	3	23	21	4
R100	5	2	4	2	2	4	3	5	2	4	2	4	19	20	3,5
R101	2	5	4	2	2	4	4	4	4	4	3	3	19	22	3
R102	5	2	5	4	2	2	4	4	3	2	4	3	20	20	1,5
R103	4	4	4	4	3	2	4	4	3	4	3	3	21	21	3
R104	2	2	5	2	4	3	4	2	3	3	4	4	18	20	3,75
R105	4	4	3	2	3	4	4	4	2	3	4	1	20	18	3,75
R106	4	4	3	3	5	5	4	3	3	2	2	5	24	19	3,75
R107	3	3	2	1	1	1	4	2	4	2	4	4	11	20	1,5
R108	4	4	4	4	4	5	4	4	4	4	3	4	25	23	3,75
R109	5	4	2	2	1	1	2	4	1	1	4	3	15	15	1
R110	4	4	3	3	3	3	4	4	5	4	3	3	20	23	3,5
R111	4	3	4	2	3	2	4	4	3	5	2	4	18	22	3,5
R112	4	3	3	5	2	3	3	3	3	5	2	2	20	18	3,75

Lampiran 4

Transformasi Data

No	x1	x2	y	x1	x2	y
R1	24	20	3,5	4	3,33	3,5
R2	21	23	3,75	3,5	3,83	3,75
R3	16	20	1	2,67	3,33	1
R4	26	30	3	4,33	5	3
R5	17	17	1,5	2,83	2,83	1,5
R6	24	19	3,75	4	3,17	3,75
R7	11	20	1,5	1,83	3,33	1,5
R8	25	23	3,75	4,17	3,83	3,75
R9	15	15	1	2,5	2,5	1
R10	20	23	3,5	3,33	3,83	3,5
R11	18	22	3,5	3	3,67	3,5
R12	20	18	3,75	3,33	3	3,75
R13	21	16	2	3,5	2,67	2
R14	14	19	1	2,33	3,17	1
R15	23	19	3,75	3,83	3,17	3,75
R16	19	16	3	3,17	2,67	3
R17	23	30	3,5	3,83	5	3,5
R18	17	16	2	2,83	2,67	2
R19	23	23	3,5	3,83	3,83	3,5
R20	20	21	3	3,33	3,5	3
R21	17	15	1	2,83	2,5	1
R22	19	20	3,75	3,17	3,33	3,75
R23	17	30	3,5	2,83	5	3,5
R24	16	23	2	2,67	3,83	2
R25	22	23	3,75	3,67	3,83	3,75
R26	15	19	3,75	2,5	3,17	3,75
R27	21	17	1,5	3,5	2,83	1,5
R28	18	21	2	3	3,5	2
R29	14	18	2	2,33	3	2
R30	19	16	3	3,17	2,67	3
R31	22	17	3	3,67	2,83	3
R32	25	21	3,5	4,17	3,5	3,5
R33	16	23	3,75	2,67	3,83	3,75
R34	19	19	4	3,17	3,17	4
R35	22	21	3	3,67	3,5	3

R36	22	21	2,5	3,67	3,5	2,5
R37	18	21	3,5	3	3,5	3,5
R38	19	20	4	3,17	3,33	4
R39	20	17	2,5	3,33	2,83	2,5
R40	17	22	2,5	2,83	3,67	2,5
R41	20	20	3	3,33	3,33	3
R42	18	16	3,5	3	2,67	3,5
R43	21	19	2,5	3,5	3,17	2,5
R44	21	19	3	3,5	3,17	3
R45	21	22	2	3,5	3,67	2
R46	14	20	1,5	2,33	3,33	1,5
R47	23	16	2	3,83	2,67	2
R48	24	25	4	4	4,17	4
R49	21	21	3,75	3,5	3,5	3,75
R50	18	25	3	3	4,17	3
R51	21	17	3,5	3,5	2,83	3,5
R52	17	19	1,5	2,83	3,17	1,5
R53	17	19	1,5	2,83	3,17	1,5
R54	22	20	3	3,67	3,33	3
R55	23	18	3	3,83	3	3
R56	22	15	2,5	3,67	2,5	2,5
R57	21	19	2	3,5	3,17	2
R58	18	17	3,5	3	2,83	3,5
R59	22	18	3,75	3,67	3	3,75
R60	21	16	3,75	3,5	2,67	3,75
R61	23	20	3	3,83	3,33	3
R62	23	18	3,5	3,83	3	3,5
R63	15	14	3	2,5	2,33	3
R64	20	21	3	3,33	3,5	3
R65	18	23	4	3	3,83	4
R66	23	17	1,5	3,83	2,83	1,5
R67	21	23	2	3,5	3,83	2
R68	22	18	2	3,67	3	2
R69	23	23	1,5	3,83	3,83	1,5
R70	22	24	3	3,67	4	3
R71	23	16	3,5	3,83	2,67	3,5
R72	19	23	3,75	3,17	3,83	3,75
R73	23	20	3,75	3,83	3,33	3,75
R74	21	21	3,75	3,5	3,5	3,75

R75	19	19	3,75	3,17	3,17	3,75
R76	19	16	3	3,17	2,67	3
R77	19	22	3	3,17	3,67	3
R78	20	27	3,75	3,33	4,5	3,75
R79	17	20	3,5	2,83	3,33	3,5
R80	22	21	3,5	3,67	3,5	3,5
R81	20	22	3,75	3,33	3,67	3,75
R82	23	23	3,5	3,83	3,83	3,5
R83	21	26	3,75	3,5	4,33	3,75
R84	21	21	3	3,5	3,5	3
R85	23	19	3,75	3,83	3,17	3,75
R86	21	23	4	3,5	3,83	4
R87	24	17	3,75	4	2,83	3,75
R88	23	23	3,75	3,83	3,83	3,75
R89	23	24	3,5	3,83	4	3,5
R90	18	21	3	3	3,5	3
R91	24	24	1,5	4	4	1,5
R92	22	22	3	3,67	3,67	3
R93	23	23	3,75	3,83	3,83	3,75
R94	18	22	2,5	3	3,67	2,5
R95	21	21	3	3,5	3,5	3
R96	22	22	3	3,67	3,67	3
R97	30	21	3,5	5	3,5	3,5
R98	22	17	1,5	3,67	2,83	1,5
R99	23	21	4	3,83	3,5	4
R100	19	20	3,5	3,17	3,33	3,5
R101	19	22	3	3,17	3,67	3
R102	20	20	1,5	3,33	3,33	1,5
R103	21	21	3	3,5	3,5	3
R104	18	20	3,75	3	3,33	3,75
R105	20	18	3,75	3,33	3	3,75
R106	24	19	3,75	4	3,17	3,75
R107	11	20	1,5	1,83	3,33	1,5
R108	25	23	3,75	4,17	3,83	3,75
R109	15	15	1	2,5	2,5	1
R110	20	23	3,5	3,33	3,83	3,5
R111	18	22	3,5	3	3,67	3,5
R112	20	18	3,75	3,33	3	3,75

Lampiran 5

Uji Validitas

Correlations

		x1.1	x1.2	x1.3	x1.4	x1.5	x1.6	x1
x1.1	Pearson Correlation	1	,476**	,230	,350*	-,110	,269	,510**
	Sig. (2-tailed)		,000	,108	,013	,447	,059	,000
	N	50	50	50	50	50	50	50
x1.2	Pearson Correlation	,476**	1	,193	,206	-,148	-,013	,339*
	Sig. (2-tailed)	,000		,179	,151	,304	,931	,016
	N	50	50	50	50	50	50	50
x1.3	Pearson Correlation	,230	,193	1	,509**	,181	,592**	,765**
	Sig. (2-tailed)	,108	,179		,000	,208	,000	,000
	N	50	50	50	50	50	50	50
x1.4	Pearson Correlation	,350*	,206	,509**	1	-,051	,594**	,713**
	Sig. (2-tailed)	,013	,151	,000		,727	,000	,000
	N	50	50	50	50	50	50	50
x1.5	Pearson Correlation	-,110	-,148	,181	-,051	1	,274	,429**
	Sig. (2-tailed)	,447	,304	,208	,727		,054	,002
	N	50	50	50	50	50	50	50
x1.6	Pearson Correlation	,269	-,013	,592**	,594**	,274	1	,809**
	Sig. (2-tailed)	,059	,931	,000	,000	,054		,000
	N	50	50	50	50	50	50	50
x1	Pearson Correlation	,510**	,339*	,765**	,713**	,429**	,809**	1
	Sig. (2-tailed)	,000	,016	,000	,000	,002	,000	
	N	50	50	50	50	50	50	50

** . Correlation is significant at the 0.01 level (2-tailed).

* . Correlation is significant at the 0.05 level (2-tailed).

Correlations

	x2.1	x2.2	x2.3	x2.4	x2.5	x2.6	x2
x2.1 Pearson Correlation	1	,409**	,358*	,159	,180	,401**	,695**
Sig. (2-tailed)		,003	,011	,270	,210	,004	,000
N	50	50	50	50	50	50	50
x2.2 Pearson Correlation	,409**	1	,517**	,275	,096	-,088	,581**
Sig. (2-tailed)	,003		,000	,053	,509	,541	,000
N	50	50	50	50	50	50	50
x2.3 Pearson Correlation	,358*	,517**	1	,609**	,206	,274	,776**
Sig. (2-tailed)	,011	,000		,000	,151	,054	,000
N	50	50	50	50	50	50	50
x2.4 Pearson Correlation	,159	,275	,609**	1	,256	,138	,638**
Sig. (2-tailed)	,270	,053	,000		,073	,341	,000
N	50	50	50	50	50	50	50
x2.5 Pearson Correlation	,180	,096	,206	,256	1	,176	,551**
Sig. (2-tailed)	,210	,509	,151	,073		,223	,000
N	50	50	50	50	50	50	50
x2.6 Pearson Correlation	,401**	-,088	,274	,138	,176	1	,482**
Sig. (2-tailed)	,004	,541	,054	,341	,223		,000
N	50	50	50	50	50	50	50
x2 Pearson Correlation	,695**	,581**	,776**	,638**	,551**	,482**	1
Sig. (2-tailed)	,000	,000	,000	,000	,000	,000	
N	50	50	50	50	50	50	50

** . Correlation is significant at the 0.01 level (2-tailed).

* . Correlation is significant at the 0.05 level (2-tailed).

Lampiran 6

Uji Reliabilitas

RELIABILITY

/VARIABLES=x1.1 x1.2 x1.3 x1.4 x1.5 x1.6

/SCALE('ALL VARIABLES') ALL

/MODEL=ALPHA.

Case Processing Summary

		N	%
Cases	Valid	50	100,0
	Excluded ^a	0	,0
	Total	50	100,0

a. Listwise deletion based on all variables in the procedure.

Reliability Statistics

Cronbach's Alpha	N of Items
,640	6

RELIABILITY

/VARIABLES=x2.1 x2.2 x2.3 x2.4 x2.5 x2.6

/SCALE('ALL VARIABLES') ALL

/MODEL=ALPHA.

Case Processing Summary

		N	%
Cases	Valid	50	100,0
	Excluded ^a	0	,0
	Total	50	100,0

a. Listwise deletion based on all variables in the procedure.

Reliability Statistics

Cronbach's Alpha	N of Items
,678	6

Lampiran 7

Prosedur IBM SPSS Statistics (Analisis Linier Berganda beserta Uji Asumsi Klasik)

1. Buka program IBM SPSS Statistic. Kemudian aktifkan variabel view dan isi kolom-kolom yang tersedia seperti gambar berikut.

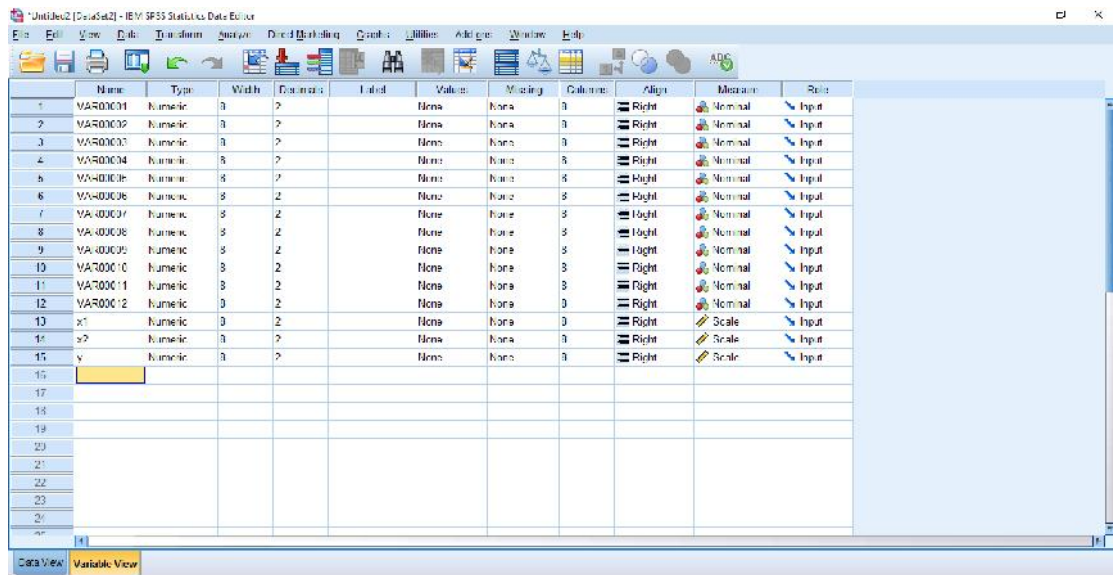

2. Setelah anda mendefinisikan variabel view, aktifkan data view dan masukkan data di atas sehingga hasilnya nampak seperti pada gambar berikut.

The screenshot shows the Data View in IBM SPSS Statistics. The table below represents the data shown in the interface:

	VAR00001	VAR00002	VAR00003	VAR00004	VAR00005	VAR00006	VAR00007	VAR00008	VAR00009	VAR00010	VAR00011	VAR00012	x1	x2	y
1	5.00	4.00	3.00	4.00	4.00	4.00	4.00	4.00	2.00	3.00	3.00	4.00	4.00	3.50	3.60
2	4.00	4.00	4.00	4.00	3.00	2.00	4.00	4.00	3.00	4.00	4.00	3.50	3.50	3.83	3.75
3	2.00	4.00	3.00	3.00	3.00	1.00	4.00	3.00	4.00	2.00	4.00	3.00	2.87	3.33	1.00
4	4.00	5.00	4.00	4.00	4.00	3.00	5.00	5.00	5.00	5.00	5.00	4.50	5.00	3.00	3.00
5	4.00	3.00	1.00	3.00	2.00	1.00	3.00	3.00	3.00	4.00	2.00	2.83	2.83	1.50	1.50
6	4.00	4.00	3.00	3.00	5.00	5.00	4.00	3.00	3.00	2.00	2.00	3.00	4.00	3.17	3.75
7	3.00	3.00	2.00	1.00	1.00	1.00	4.00	2.00	4.00	2.00	4.00	4.00	1.83	3.43	1.50
8	4.00	4.00	4.00	4.00	4.00	3.00	4.00	4.00	4.00	5.00	3.00	4.00	4.17	1.83	3.75
9	5.00	4.00	2.00	2.00	1.00	1.00	2.00	4.00	1.00	1.00	4.00	3.00	2.50	2.50	1.00
10	4.00	4.00	3.00	3.00	3.00	1.00	4.00	4.00	5.00	4.00	3.00	3.00	3.17	1.83	3.60
11	4.00	3.00	4.00	3.00	3.00	2.00	4.00	4.00	3.00	5.00	2.00	4.00	3.00	1.57	3.60
12	4.00	3.00	3.00	3.00	2.00	3.00	3.00	2.00	3.00	5.00	2.00	3.00	3.00	3.00	3.75
13	5.00	3.00	2.00	3.00	3.00	3.00	3.00	2.00	2.00	4.00	2.00	3.00	3.50	2.87	2.00
14	4.00	1.00	3.00	1.00	2.00	3.00	1.00	4.00	4.00	5.00	2.00	3.00	2.33	3.17	1.00
15	5.00	4.00	4.00	3.00	3.00	4.00	3.00	3.00	2.00	2.00	4.00	5.00	3.83	3.17	3.75
16	5.00	4.00	3.00	2.00	3.00	2.00	4.00	4.00	3.00	1.00	2.00	2.00	3.17	2.87	3.00
17	5.00	2.00	4.00	4.00	4.00	4.00	5.00	5.00	5.00	5.00	5.00	3.83	3.83	3.50	3.50
18	4.00	2.00	3.00	3.00	1.00	2.00	1.00	1.00	2.00	3.00	1.00	3.00	2.83	2.87	2.00
19	5.00	4.00	3.00	1.00	4.00	3.00	4.00	1.00	4.00	5.00	3.00	1.00	3.83	3.83	3.50
20	4.00	1.00	3.00	4.00	4.00	3.00	4.00	1.00	4.00	5.00	4.00	1.00	3.43	3.50	3.00
21	5.00	4.00	1.00	1.00	4.00	2.00	1.00	2.00	3.00	5.00	3.00	3.00	2.00	2.50	1.00
22	4.00	3.00	4.00	5.00	2.00	1.00	5.00	1.00	4.00	3.00	3.00	3.00	3.17	1.83	3.75
23	4.00	1.00	1.00	4.00	4.00	3.00	5.00	5.00	5.00	5.00	5.00	5.00	2.00	5.00	3.60

3. klik menu analyze >>> regression >>> linier

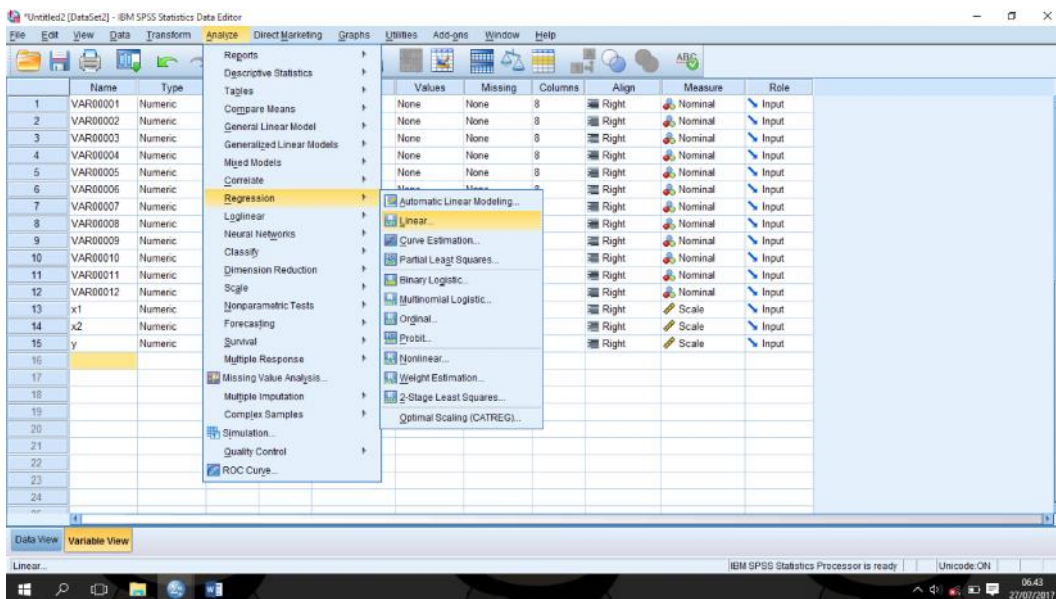

4. klik variabel X_1 dan X_2 lalu pindahkan ke kotak independen. Kemudian klik variabel Y pindahkan ke kotak dependen seperti tampilan berikut.

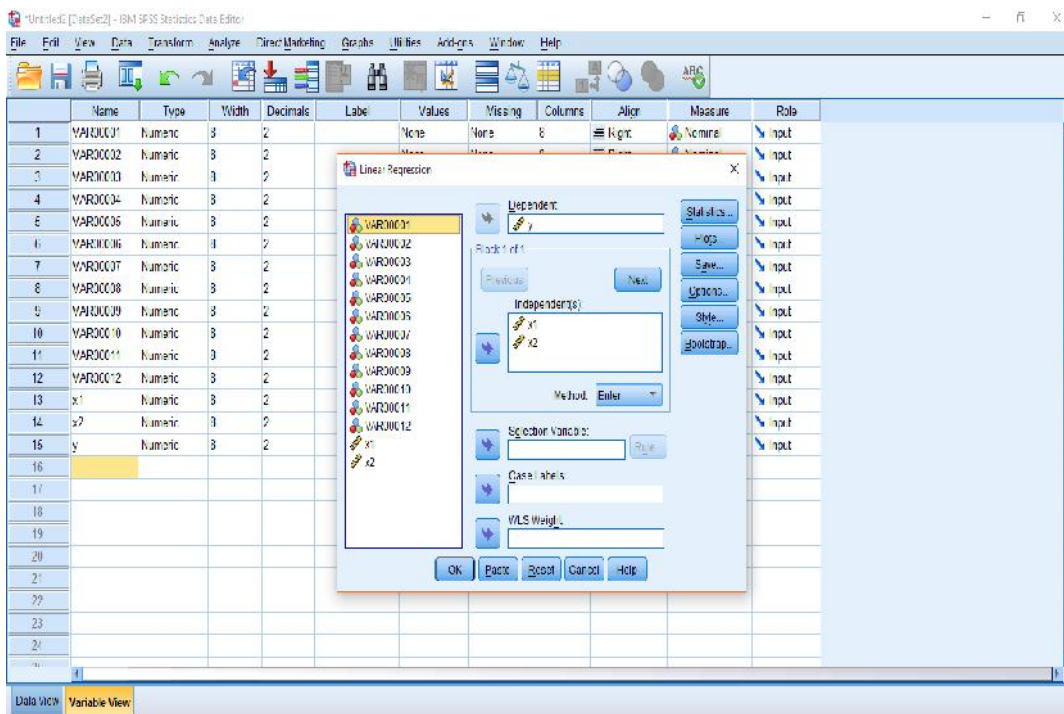

5. klik statistic >>> estimates >>> covariance matrix >>> model Fit >>> collinearity diagnostics, kemudian klik continue.

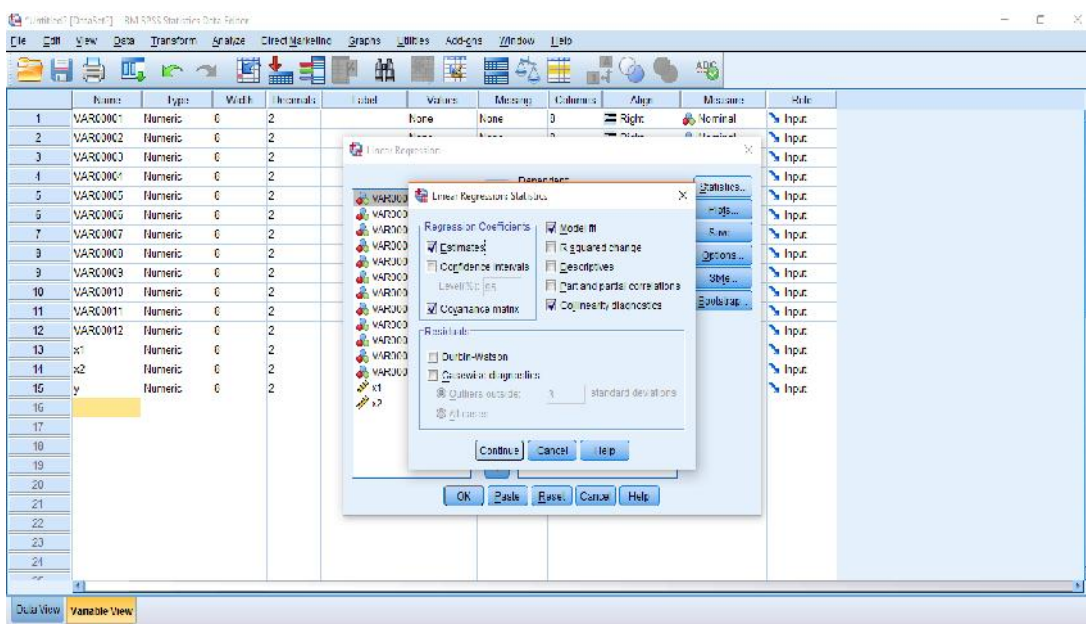

6. Selanjutnya, klik plots >>> pindahkan ZPRED ke kotak Y >>> pindahkan SRESID ke kotak X >>> lalu klik histogram dan normal probability plot kemudian klik continue.

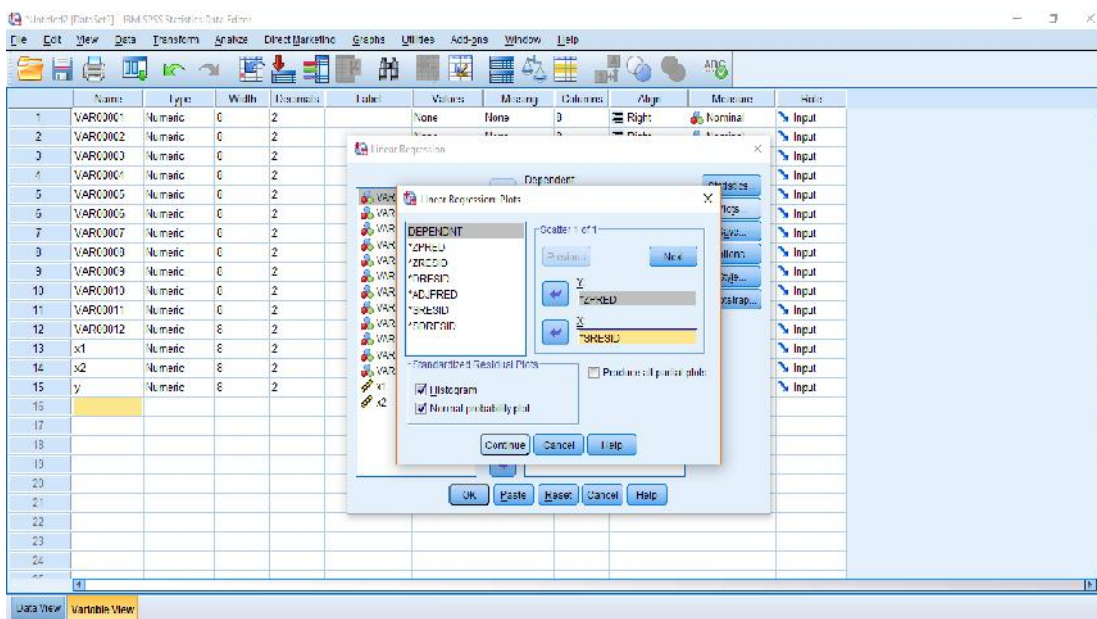

7. Setelah itu, klik options >>> klik use probability of F isikan 0,05 pada entry dan 0,10 pada removal >>> kemudian klik include constant in equation lalu klik continue.

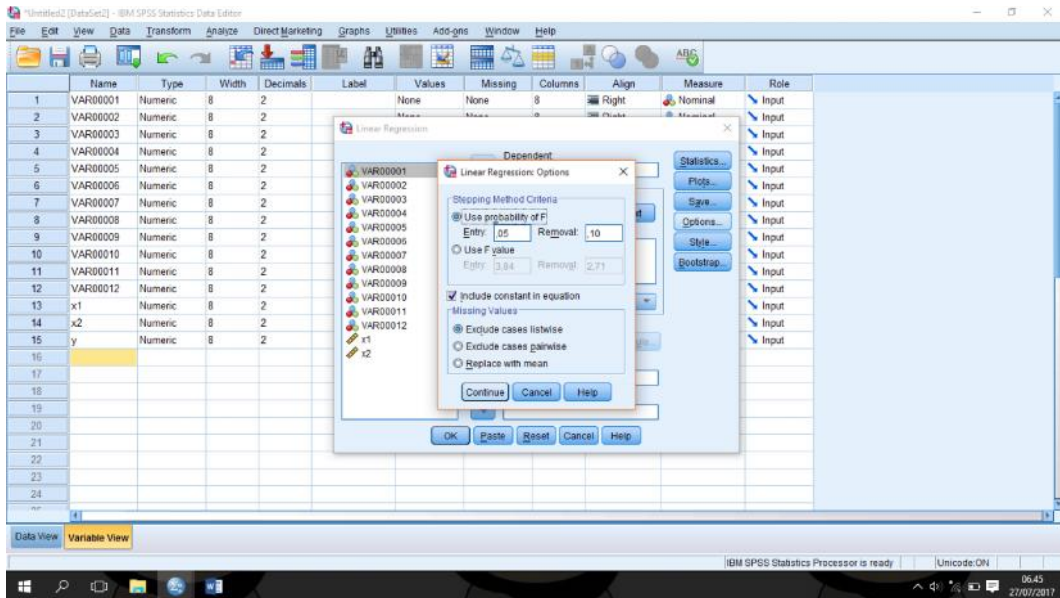

8. Kemudian klik ok, maka hasil SPSS akan tampil seperti berikut.

Uji Asumsi Klasik

1. *Output* Uji normalitas

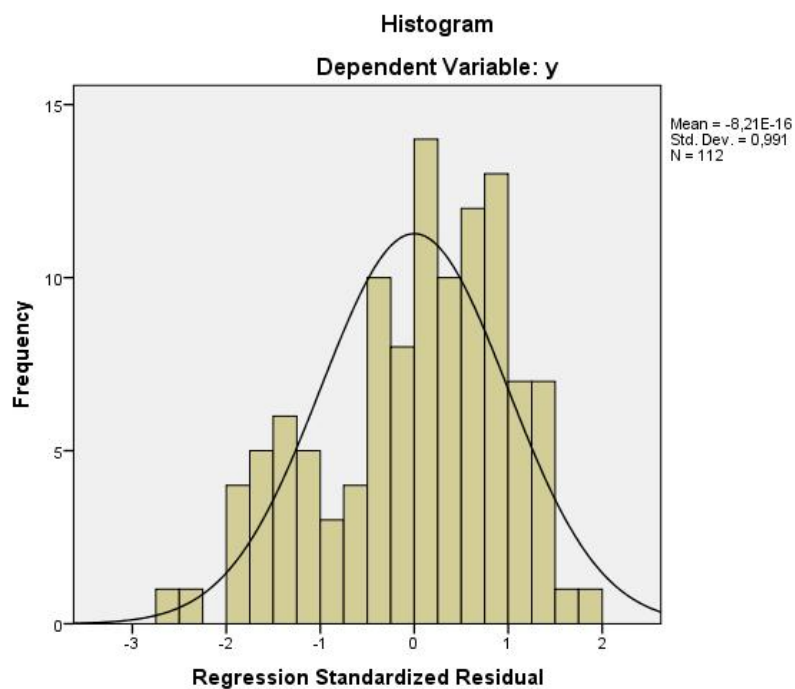

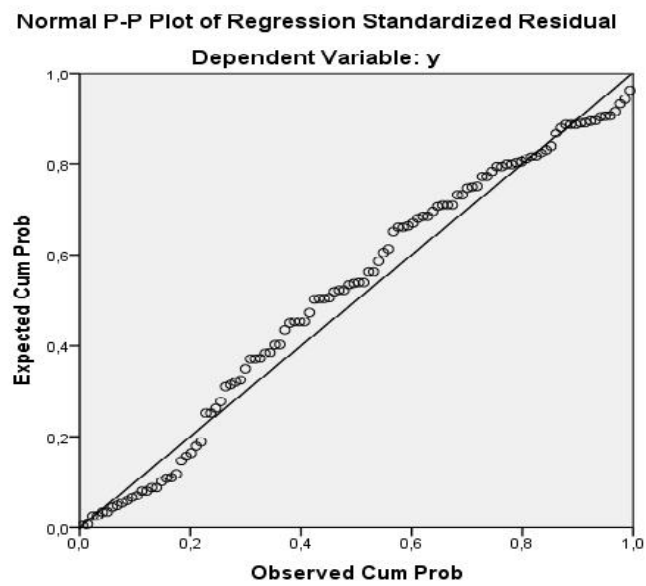

2. *Output* Uji heterokedastisitas

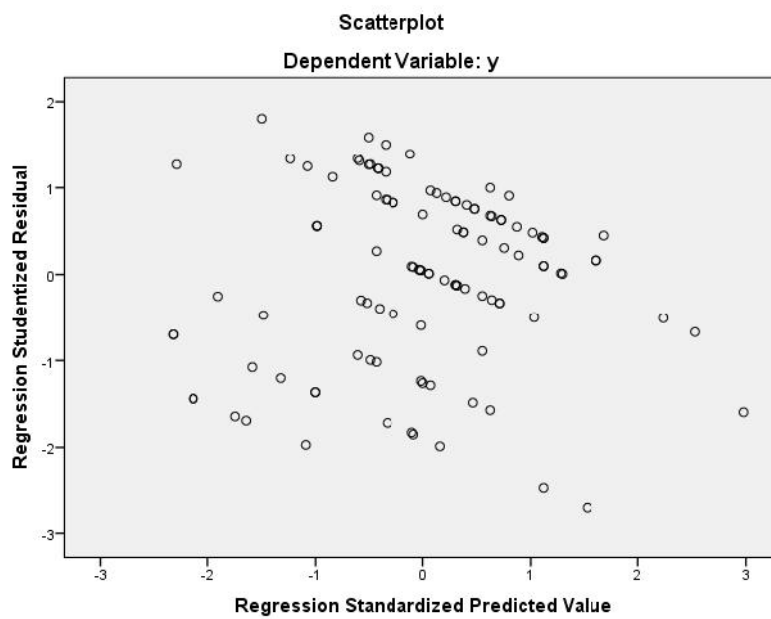

3. Output Uji multikolinieritas

Coefficients^a

Model		Collinearity Statistics	
		Tolerance	VIF
1	x1	,955	1,047
	x2	,955	1,047

a. Dependent Variable: y

Output Uji Regresi Linier Berganda

Variables Entered/Removed^a

Model	Variables Entered	Variables Removed	Method
1	x2, x1 ^b	.	Enter

a. Dependent Variable: y

b. All requested variables entered.

Model Summary^b

Model	R	R Square	Adjusted R Square	Std. Error of the Estimate
1	,464 ^a	,215	,201	,78414

a. Predictors: (Constant), x2, x1

b. Dependent Variable: y

ANOVA^a

Model		Sum of Squares	df	Mean Square	F	Sig.
1	Regression	18,369	2	9,185	14,937	,000 ^b
	Residual	67,022	109	,615		
	Total	85,391	111			

a. Dependent Variable: y

b. Predictors: (Constant), x2, x1

Coefficients^a

<i>Model</i>	<i>Unstandardized Coefficients</i>		<i>Standardized Coefficients</i>	<i>t</i>	<i>Sig.</i>		
	<i>B</i>	<i>Std. Error</i>	<i>Beta</i>				
1	(Constant)	-,383	,626		-,611	,542	
	<i>x1</i>	,603	,147		,356	4,097	,000
	<i>x2</i>	,390	,146		,232	2,671	,009

a. *Dependent Variable: y*

Tabel r Product Moment
Pada Sig.0,05 (Two Tail)

N	r	N	r	N	r	N	r	N	r	N	r
1	0.997	41	0.301	81	0.216	121	0.177	161	0.154	201	0.138
2	0.95	42	0.297	82	0.215	122	0.176	162	0.153	202	0.137
3	0.878	43	0.294	83	0.213	123	0.176	163	0.153	203	0.137
4	0.811	44	0.291	84	0.212	124	0.175	164	0.152	204	0.137
5	0.754	45	0.288	85	0.211	125	0.174	165	0.152	205	0.136
6	0.707	46	0.285	86	0.21	126	0.174	166	0.151	206	0.136
7	0.666	47	0.282	87	0.208	127	0.173	167	0.151	207	0.136
8	0.632	48	0.279	88	0.207	128	0.172	168	0.151	208	0.135
9	0.602	49	0.276	89	0.206	129	0.172	169	0.15	209	0.135
10	0.576	50	0.273	90	0.205	130	0.171	170	0.15	210	0.135
11	0.553	51	0.271	91	0.204	131	0.17	171	0.149	211	0.134
12	0.532	52	0.268	92	0.203	132	0.17	172	0.149	212	0.134
13	0.514	53	0.266	93	0.202	133	0.169	173	0.148	213	0.134
14	0.497	54	0.263	94	0.201	134	0.168	174	0.148	214	0.134
15	0.482	55	0.261	95	0.2	135	0.168	175	0.148	215	0.133
16	0.468	56	0.259	96	0.199	136	0.167	176	0.147	216	0.133
17	0.456	57	0.256	97	0.198	137	0.167	177	0.147	217	0.133
18	0.444	58	0.254	98	0.197	138	0.166	178	0.146	218	0.132
19	0.433	59	0.252	99	0.196	139	0.165	179	0.146	219	0.132
20	0.423	60	0.25	100	0.195	140	0.165	180	0.146	220	0.132
21	0.413	61	0.248	101	0.194	141	0.164	181	0.145	221	0.131
22	0.404	62	0.246	102	0.193	142	0.164	182	0.145	222	0.131
23	0.396	63	0.244	103	0.192	143	0.163	183	0.144	223	0.131
24	0.388	64	0.242	104	0.191	144	0.163	184	0.144	224	0.131
25	0.381	65	0.24	105	0.19	145	0.162	185	0.144	225	0.13
26	0.374	66	0.239	106	0.189	146	0.161	186	0.143	226	0.13
27	0.367	67	0.237	107	0.188	147	0.161	187	0.143	227	0.13
28	0.361	68	0.235	108	0.187	148	0.16	188	0.142	228	0.129
29	0.355	69	0.234	109	0.187	149	0.16	189	0.142	229	0.129
30	0.349	70	0.232	110	0.186	150	0.159	190	0.142	230	0.129
31	0.344	71	0.23	111	0.185	151	0.159	191	0.141	231	0.129
32	0.339	72	0.229	112	0.184	152	0.158	192	0.141	232	0.128
33	0.334	73	0.227	113	0.183	153	0.158	193	0.141	233	0.128
34	0.329	74	0.226	114	0.182	154	0.157	194	0.14	234	0.128
35	0.325	75	0.224	115	0.182	155	0.157	195	0.14	235	0.127
36	0.32	76	0.223	116	0.181	156	0.156	196	0.139	236	0.127
37	0.316	77	0.221	117	0.18	157	0.156	197	0.139	237	0.127
38	0.312	78	0.22	118	0.179	158	0.155	198	0.139	238	0.127
39	0.308	79	0.219	119	0.179	159	0.155	199	0.138	239	0.126
40	0.304	80	0.217	120	0.178	160	0.154	200	0.138	240	0.126

Titik Persentase Distribusi F untuk Probabilita = 0,05

df untuk penyebut (N2)	df untuk pembilang (N1)														
	1	2	3	4	5	6	7	8	9	10	11	12	13	14	15
1	161	199	216	225	230	234	237	239	241	242	243	244	245	245	246
2	18.51	19.00	19.16	19.25	19.30	19.33	19.35	19.37	19.38	19.40	19.40	19.41	19.42	19.42	19.43
3	10.13	9.55	9.28	9.12	9.01	8.94	8.89	8.85	8.81	8.79	8.76	8.74	8.73	8.71	8.70
4	7.71	6.94	6.59	6.39	6.26	6.16	6.09	6.04	6.00	5.96	5.94	5.91	5.89	5.87	5.86
5	6.61	5.79	5.41	5.19	5.05	4.95	4.88	4.82	4.77	4.74	4.70	4.68	4.66	4.64	4.62
6	5.99	5.14	4.76	4.53	4.39	4.28	4.21	4.15	4.10	4.06	4.03	4.00	3.98	3.96	3.94
7	5.59	4.74	4.35	4.12	3.97	3.87	3.79	3.73	3.68	3.64	3.60	3.57	3.55	3.53	3.51
8	5.32	4.46	4.07	3.84	3.69	3.58	3.50	3.44	3.39	3.35	3.31	3.28	3.26	3.24	3.22
9	5.12	4.26	3.86	3.63	3.48	3.37	3.29	3.23	3.18	3.14	3.10	3.07	3.05	3.03	3.01
10	4.96	4.10	3.71	3.48	3.33	3.22	3.14	3.07	3.02	2.98	2.94	2.91	2.89	2.86	2.85
11	4.84	3.98	3.59	3.36	3.20	3.09	3.01	2.95	2.90	2.85	2.82	2.79	2.76	2.74	2.72
12	4.75	3.89	3.49	3.26	3.11	3.00	2.91	2.85	2.80	2.75	2.72	2.69	2.66	2.64	2.62
13	4.67	3.81	3.41	3.18	3.03	2.92	2.83	2.77	2.71	2.67	2.63	2.60	2.58	2.55	2.53
14	4.60	3.74	3.34	3.11	2.96	2.85	2.76	2.70	2.65	2.60	2.57	2.53	2.51	2.48	2.46
15	4.54	3.68	3.29	3.06	2.90	2.79	2.71	2.64	2.59	2.54	2.51	2.48	2.45	2.42	2.40
16	4.49	3.63	3.24	3.01	2.85	2.74	2.66	2.59	2.54	2.49	2.46	2.42	2.40	2.37	2.35
17	4.45	3.59	3.20	2.96	2.81	2.70	2.61	2.55	2.49	2.45	2.41	2.38	2.35	2.33	2.31
18	4.41	3.55	3.16	2.93	2.77	2.66	2.58	2.51	2.46	2.41	2.37	2.34	2.31	2.29	2.27
19	4.38	3.52	3.13	2.90	2.74	2.63	2.54	2.48	2.42	2.38	2.34	2.31	2.28	2.26	2.23
20	4.35	3.49	3.10	2.87	2.71	2.60	2.51	2.45	2.39	2.35	2.31	2.28	2.25	2.22	2.20
21	4.32	3.47	3.07	2.84	2.68	2.57	2.49	2.42	2.37	2.32	2.28	2.25	2.22	2.20	2.18
22	4.30	3.44	3.05	2.82	2.66	2.55	2.46	2.40	2.34	2.30	2.26	2.23	2.20	2.17	2.15
23	4.28	3.42	3.03	2.80	2.64	2.53	2.44	2.37	2.32	2.27	2.24	2.20	2.18	2.15	2.13
24	4.26	3.40	3.01	2.78	2.62	2.51	2.42	2.36	2.30	2.25	2.22	2.18	2.15	2.13	2.11
25	4.24	3.39	2.99	2.76	2.60	2.49	2.40	2.34	2.28	2.24	2.20	2.16	2.14	2.11	2.09
26	4.23	3.37	2.98	2.74	2.59	2.47	2.39	2.32	2.27	2.22	2.18	2.15	2.12	2.09	2.07
27	4.21	3.35	2.96	2.73	2.57	2.46	2.37	2.31	2.25	2.20	2.17	2.13	2.10	2.08	2.06
28	4.20	3.34	2.95	2.71	2.56	2.45	2.36	2.29	2.24	2.19	2.15	2.12	2.09	2.06	2.04
29	4.18	3.33	2.93	2.70	2.55	2.43	2.35	2.28	2.22	2.18	2.14	2.10	2.08	2.05	2.03
30	4.17	3.32	2.92	2.69	2.53	2.42	2.33	2.27	2.21	2.16	2.13	2.09	2.06	2.04	2.01
31	4.16	3.30	2.91	2.68	2.52	2.41	2.32	2.25	2.20	2.15	2.11	2.08	2.05	2.03	2.00
32	4.15	3.29	2.90	2.67	2.51	2.40	2.31	2.24	2.19	2.14	2.10	2.07	2.04	2.01	1.99
33	4.14	3.28	2.89	2.66	2.50	2.39	2.30	2.23	2.18	2.13	2.09	2.06	2.03	2.00	1.98
34	4.13	3.28	2.88	2.65	2.49	2.38	2.29	2.23	2.17	2.12	2.08	2.05	2.02	1.99	1.97
35	4.12	3.27	2.87	2.64	2.49	2.37	2.29	2.22	2.16	2.11	2.07	2.04	2.01	1.99	1.96
36	4.11	3.26	2.87	2.63	2.48	2.36	2.28	2.21	2.15	2.11	2.07	2.03	2.00	1.98	1.95
37	4.11	3.25	2.86	2.63	2.47	2.36	2.27	2.20	2.14	2.10	2.06	2.02	2.00	1.97	1.95
38	4.10	3.24	2.85	2.62	2.46	2.35	2.26	2.19	2.14	2.09	2.05	2.02	1.99	1.96	1.94
39	4.09	3.24	2.85	2.61	2.46	2.34	2.26	2.19	2.13	2.08	2.04	2.01	1.98	1.95	1.93
40	4.08	3.23	2.84	2.61	2.45	2.34	2.25	2.18	2.12	2.08	2.04	2.00	1.97	1.95	1.92
41	4.08	3.23	2.83	2.60	2.44	2.33	2.24	2.17	2.12	2.07	2.03	2.00	1.97	1.94	1.92
42	4.07	3.22	2.83	2.59	2.44	2.32	2.24	2.17	2.11	2.06	2.03	1.99	1.96	1.94	1.91
43	4.07	3.21	2.82	2.59	2.43	2.32	2.23	2.16	2.11	2.06	2.02	1.99	1.96	1.93	1.91
44	4.06	3.21	2.82	2.58	2.43	2.31	2.23	2.16	2.10	2.05	2.01	1.98	1.95	1.92	1.90
45	4.06	3.20	2.81	2.58	2.42	2.31	2.22	2.15	2.10	2.05	2.01	1.97	1.94	1.92	1.89

Titik Persentase Distribusi F untuk Probabilita = 0,05

df untuk penyebut (N2)	df untuk pembilang (N1)														
	1	2	3	4	5	6	7	8	9	10	11	12	13	14	15
46	4.05	3.20	2.81	2.57	2.42	2.30	2.22	2.15	2.09	2.04	2.00	1.97	1.94	1.91	1.89
47	4.05	3.20	2.80	2.57	2.41	2.30	2.21	2.14	2.09	2.04	2.00	1.96	1.93	1.91	1.88
48	4.04	3.19	2.80	2.57	2.41	2.29	2.21	2.14	2.08	2.03	1.99	1.96	1.93	1.90	1.88
49	4.04	3.19	2.79	2.56	2.40	2.29	2.20	2.13	2.08	2.03	1.99	1.96	1.93	1.90	1.88
50	4.03	3.18	2.79	2.56	2.40	2.29	2.20	2.13	2.07	2.03	1.99	1.95	1.92	1.89	1.87
51	4.03	3.18	2.79	2.55	2.40	2.28	2.20	2.13	2.07	2.02	1.98	1.95	1.92	1.89	1.87
52	4.03	3.18	2.78	2.55	2.39	2.28	2.19	2.12	2.07	2.02	1.98	1.94	1.91	1.89	1.86
53	4.02	3.17	2.78	2.55	2.39	2.28	2.19	2.12	2.06	2.01	1.97	1.94	1.91	1.88	1.86
54	4.02	3.17	2.78	2.54	2.39	2.27	2.18	2.12	2.06	2.01	1.97	1.94	1.91	1.88	1.86
55	4.02	3.16	2.77	2.54	2.38	2.27	2.18	2.11	2.06	2.01	1.97	1.93	1.90	1.88	1.85
56	4.01	3.16	2.77	2.54	2.38	2.27	2.18	2.11	2.05	2.00	1.96	1.93	1.90	1.87	1.85
57	4.01	3.16	2.77	2.53	2.38	2.26	2.18	2.11	2.05	2.00	1.96	1.93	1.90	1.87	1.85
58	4.01	3.16	2.76	2.53	2.37	2.26	2.17	2.10	2.05	2.00	1.96	1.92	1.89	1.87	1.84
59	4.00	3.15	2.76	2.53	2.37	2.26	2.17	2.10	2.04	2.00	1.96	1.92	1.89	1.86	1.84
60	4.00	3.15	2.76	2.53	2.37	2.25	2.17	2.10	2.04	1.99	1.95	1.92	1.89	1.86	1.84
61	4.00	3.15	2.76	2.52	2.37	2.25	2.16	2.09	2.04	1.99	1.95	1.91	1.88	1.86	1.83
62	4.00	3.15	2.75	2.52	2.36	2.25	2.16	2.09	2.03	1.99	1.95	1.91	1.88	1.85	1.83
63	3.99	3.14	2.75	2.52	2.36	2.25	2.16	2.09	2.03	1.98	1.94	1.91	1.88	1.85	1.83
64	3.99	3.14	2.75	2.52	2.36	2.24	2.16	2.09	2.03	1.98	1.94	1.91	1.88	1.85	1.83
65	3.99	3.14	2.75	2.51	2.36	2.24	2.15	2.08	2.03	1.98	1.94	1.90	1.87	1.85	1.82
66	3.99	3.14	2.74	2.51	2.35	2.24	2.15	2.08	2.03	1.98	1.94	1.90	1.87	1.84	1.82
67	3.98	3.13	2.74	2.51	2.35	2.24	2.15	2.08	2.02	1.98	1.93	1.90	1.87	1.84	1.82
68	3.98	3.13	2.74	2.51	2.35	2.24	2.15	2.08	2.02	1.97	1.93	1.90	1.87	1.84	1.82
69	3.98	3.13	2.74	2.50	2.35	2.23	2.15	2.08	2.02	1.97	1.93	1.90	1.86	1.84	1.81
70	3.98	3.13	2.74	2.50	2.35	2.23	2.14	2.07	2.02	1.97	1.93	1.89	1.86	1.84	1.81
71	3.98	3.13	2.73	2.50	2.34	2.23	2.14	2.07	2.01	1.97	1.93	1.89	1.86	1.83	1.81
72	3.97	3.12	2.73	2.50	2.34	2.23	2.14	2.07	2.01	1.96	1.92	1.89	1.86	1.83	1.81
73	3.97	3.12	2.73	2.50	2.34	2.23	2.14	2.07	2.01	1.96	1.92	1.89	1.86	1.83	1.81
74	3.97	3.12	2.73	2.50	2.34	2.22	2.14	2.07	2.01	1.96	1.92	1.89	1.85	1.83	1.80
75	3.97	3.12	2.73	2.49	2.34	2.22	2.13	2.06	2.01	1.96	1.92	1.88	1.85	1.83	1.80
76	3.97	3.12	2.72	2.49	2.33	2.22	2.13	2.06	2.01	1.96	1.92	1.88	1.85	1.82	1.80
77	3.97	3.12	2.72	2.49	2.33	2.22	2.13	2.06	2.00	1.96	1.92	1.88	1.85	1.82	1.80
78	3.96	3.11	2.72	2.49	2.33	2.22	2.13	2.06	2.00	1.95	1.91	1.88	1.85	1.82	1.80
79	3.96	3.11	2.72	2.49	2.33	2.22	2.13	2.06	2.00	1.95	1.91	1.88	1.85	1.82	1.79
80	3.96	3.11	2.72	2.49	2.33	2.21	2.13	2.06	2.00	1.95	1.91	1.88	1.84	1.82	1.79
81	3.96	3.11	2.72	2.48	2.33	2.21	2.12	2.05	2.00	1.95	1.91	1.87	1.84	1.82	1.79
82	3.96	3.11	2.72	2.48	2.33	2.21	2.12	2.05	2.00	1.95	1.91	1.87	1.84	1.81	1.79
83	3.96	3.11	2.71	2.48	2.32	2.21	2.12	2.05	1.99	1.95	1.91	1.87	1.84	1.81	1.79
84	3.95	3.11	2.71	2.48	2.32	2.21	2.12	2.05	1.99	1.95	1.90	1.87	1.84	1.81	1.79
85	3.95	3.10	2.71	2.48	2.32	2.21	2.12	2.05	1.99	1.94	1.90	1.87	1.84	1.81	1.79
86	3.95	3.10	2.71	2.48	2.32	2.21	2.12	2.05	1.99	1.94	1.90	1.87	1.84	1.81	1.78
87	3.95	3.10	2.71	2.48	2.32	2.20	2.12	2.05	1.99	1.94	1.90	1.87	1.83	1.81	1.78
88	3.95	3.10	2.71	2.48	2.32	2.20	2.12	2.05	1.99	1.94	1.90	1.86	1.83	1.81	1.78
89	3.95	3.10	2.71	2.47	2.32	2.20	2.11	2.04	1.99	1.94	1.90	1.86	1.83	1.80	1.78
90	3.95	3.10	2.71	2.47	2.32	2.20	2.11	2.04	1.99	1.94	1.90	1.86	1.83	1.80	1.78

Titik Persentase Distribusi F untuk Probabilita = 0,05

df untuk penyebut (N2)	df untuk pembilang (N1)														
	1	2	3	4	5	6	7	8	9	10	11	12	13	14	15
91	3.95	3.10	2.70	2.47	2.31	2.20	2.11	2.04	1.98	1.94	1.90	1.86	1.83	1.80	1.78
92	3.94	3.10	2.70	2.47	2.31	2.20	2.11	2.04	1.98	1.94	1.89	1.86	1.83	1.80	1.78
93	3.94	3.09	2.70	2.47	2.31	2.20	2.11	2.04	1.98	1.93	1.89	1.86	1.83	1.80	1.78
94	3.94	3.09	2.70	2.47	2.31	2.20	2.11	2.04	1.98	1.93	1.89	1.86	1.83	1.80	1.77
95	3.94	3.09	2.70	2.47	2.31	2.20	2.11	2.04	1.98	1.93	1.89	1.86	1.82	1.80	1.77
96	3.94	3.09	2.70	2.47	2.31	2.19	2.11	2.04	1.98	1.93	1.89	1.85	1.82	1.80	1.77
97	3.94	3.09	2.70	2.47	2.31	2.19	2.11	2.04	1.98	1.93	1.89	1.85	1.82	1.80	1.77
98	3.94	3.09	2.70	2.46	2.31	2.19	2.10	2.03	1.98	1.93	1.89	1.85	1.82	1.79	1.77
99	3.94	3.09	2.70	2.46	2.31	2.19	2.10	2.03	1.98	1.93	1.89	1.85	1.82	1.79	1.77
100	3.94	3.09	2.70	2.46	2.31	2.19	2.10	2.03	1.97	1.93	1.89	1.85	1.82	1.79	1.77
101	3.94	3.09	2.69	2.46	2.30	2.19	2.10	2.03	1.97	1.93	1.88	1.85	1.82	1.79	1.77
102	3.93	3.09	2.69	2.46	2.30	2.19	2.10	2.03	1.97	1.92	1.88	1.85	1.82	1.79	1.77
103	3.93	3.08	2.69	2.46	2.30	2.19	2.10	2.03	1.97	1.92	1.88	1.85	1.82	1.79	1.76
104	3.93	3.08	2.69	2.46	2.30	2.19	2.10	2.03	1.97	1.92	1.88	1.85	1.82	1.79	1.76
105	3.93	3.08	2.69	2.46	2.30	2.19	2.10	2.03	1.97	1.92	1.88	1.85	1.81	1.79	1.76
106	3.93	3.08	2.69	2.46	2.30	2.19	2.10	2.03	1.97	1.92	1.88	1.84	1.81	1.79	1.76
107	3.93	3.08	2.69	2.46	2.30	2.18	2.10	2.03	1.97	1.92	1.88	1.84	1.81	1.79	1.76
108	3.93	3.08	2.69	2.46	2.30	2.18	2.10	2.03	1.97	1.92	1.88	1.84	1.81	1.78	1.76
109	3.93	3.08	2.69	2.45	2.30	2.18	2.09	2.02	1.97	1.92	1.88	1.84	1.81	1.78	1.76
110	3.93	3.08	2.69	2.45	2.30	2.18	2.09	2.02	1.97	1.92	1.88	1.84	1.81	1.78	1.76
111	3.93	3.08	2.69	2.45	2.30	2.18	2.09	2.02	1.97	1.92	1.88	1.84	1.81	1.78	1.76
112	3.93	3.08	2.69	2.45	2.30	2.18	2.09	2.02	1.96	1.92	1.88	1.84	1.81	1.78	1.76
113	3.93	3.08	2.68	2.45	2.29	2.18	2.09	2.02	1.96	1.92	1.87	1.84	1.81	1.78	1.76
114	3.92	3.08	2.68	2.45	2.29	2.18	2.09	2.02	1.96	1.91	1.87	1.84	1.81	1.78	1.75
115	3.92	3.08	2.68	2.45	2.29	2.18	2.09	2.02	1.96	1.91	1.87	1.84	1.81	1.78	1.75
116	3.92	3.07	2.68	2.45	2.29	2.18	2.09	2.02	1.96	1.91	1.87	1.84	1.81	1.78	1.75
117	3.92	3.07	2.68	2.45	2.29	2.18	2.09	2.02	1.96	1.91	1.87	1.84	1.80	1.78	1.75
118	3.92	3.07	2.68	2.45	2.29	2.18	2.09	2.02	1.96	1.91	1.87	1.84	1.80	1.78	1.75
119	3.92	3.07	2.68	2.45	2.29	2.18	2.09	2.02	1.96	1.91	1.87	1.83	1.80	1.78	1.75
120	3.92	3.07	2.68	2.45	2.29	2.18	2.09	2.02	1.96	1.91	1.87	1.83	1.80	1.78	1.75
121	3.92	3.07	2.68	2.45	2.29	2.17	2.09	2.02	1.96	1.91	1.87	1.83	1.80	1.77	1.75
122	3.92	3.07	2.68	2.45	2.29	2.17	2.09	2.02	1.96	1.91	1.87	1.83	1.80	1.77	1.75
123	3.92	3.07	2.68	2.45	2.29	2.17	2.08	2.01	1.96	1.91	1.87	1.83	1.80	1.77	1.75
124	3.92	3.07	2.68	2.44	2.29	2.17	2.08	2.01	1.96	1.91	1.87	1.83	1.80	1.77	1.75
125	3.92	3.07	2.68	2.44	2.29	2.17	2.08	2.01	1.96	1.91	1.87	1.83	1.80	1.77	1.75
126	3.92	3.07	2.68	2.44	2.29	2.17	2.08	2.01	1.95	1.91	1.87	1.83	1.80	1.77	1.75
127	3.92	3.07	2.68	2.44	2.29	2.17	2.08	2.01	1.95	1.91	1.86	1.83	1.80	1.77	1.75
128	3.92	3.07	2.68	2.44	2.29	2.17	2.08	2.01	1.95	1.91	1.86	1.83	1.80	1.77	1.75
129	3.91	3.07	2.67	2.44	2.28	2.17	2.08	2.01	1.95	1.90	1.86	1.83	1.80	1.77	1.74
130	3.91	3.07	2.67	2.44	2.28	2.17	2.08	2.01	1.95	1.90	1.86	1.83	1.80	1.77	1.74
131	3.91	3.07	2.67	2.44	2.28	2.17	2.08	2.01	1.95	1.90	1.86	1.83	1.80	1.77	1.74
132	3.91	3.06	2.67	2.44	2.28	2.17	2.08	2.01	1.95	1.90	1.86	1.83	1.79	1.77	1.74
133	3.91	3.06	2.67	2.44	2.28	2.17	2.08	2.01	1.95	1.90	1.86	1.83	1.79	1.77	1.74
134	3.91	3.06	2.67	2.44	2.28	2.17	2.08	2.01	1.95	1.90	1.86	1.83	1.79	1.77	1.74
135	3.91	3.06	2.67	2.44	2.28	2.17	2.08	2.01	1.95	1.90	1.86	1.82	1.79	1.77	1.74

Titik Persentase Distribusi t (df = 1 – 40)

df	Pr 0.25 0.50	0.10 0.20	0.05 0.10	0.025 0.050	0.01 0.02	0.005 0.010	0.001 0.002
1	1.00000	3.07768	6.31375	12.70620	31.82052	63.65674	318.30884
2	0.81650	1.88562	2.91999	4.30265	6.96456	9.92484	22.32712
3	0.76489	1.63774	2.35336	3.18245	4.54070	5.84091	10.21453
4	0.74070	1.53321	2.13185	2.77645	3.74695	4.60409	7.17318
5	0.72669	1.47588	2.01505	2.57058	3.36493	4.03214	5.89343
6	0.71756	1.43976	1.94318	2.44691	3.14267	3.70743	5.20763
7	0.71114	1.41492	1.89458	2.36462	2.99795	3.49948	4.78529
8	0.70639	1.39682	1.85955	2.30600	2.89646	3.35539	4.50079
9	0.70272	1.38303	1.83311	2.26216	2.82144	3.24984	4.29681
10	0.69981	1.37218	1.81246	2.22814	2.76377	3.16927	4.14370
11	0.69745	1.36343	1.79588	2.20099	2.71808	3.10581	4.02470
12	0.69548	1.35622	1.78229	2.17881	2.68100	3.05454	3.92963
13	0.69383	1.35017	1.77093	2.16037	2.65031	3.01228	3.85198
14	0.69242	1.34503	1.76131	2.14479	2.62449	2.97684	3.78739
15	0.69120	1.34061	1.75305	2.13145	2.60248	2.94671	3.73283
16	0.69013	1.33676	1.74588	2.11991	2.58349	2.92078	3.68615
17	0.68920	1.33338	1.73961	2.10982	2.56693	2.89823	3.64577
18	0.68836	1.33039	1.73406	2.10092	2.55238	2.87844	3.61048
19	0.68762	1.32773	1.72913	2.09302	2.53948	2.86093	3.57940
20	0.68695	1.32534	1.72472	2.08596	2.52798	2.84534	3.55181
21	0.68635	1.32319	1.72074	2.07961	2.51765	2.83136	3.52715
22	0.68581	1.32124	1.71714	2.07387	2.50832	2.81876	3.50499
23	0.68531	1.31946	1.71387	2.06866	2.49987	2.80734	3.48496
24	0.68485	1.31784	1.71088	2.06390	2.49216	2.79694	3.46678
25	0.68443	1.31635	1.70814	2.05954	2.48511	2.78744	3.45019
26	0.68404	1.31497	1.70562	2.05553	2.47863	2.77871	3.43500
27	0.68368	1.31370	1.70329	2.05183	2.47266	2.77068	3.42103
28	0.68335	1.31253	1.70113	2.04841	2.46714	2.76326	3.40816
29	0.68304	1.31143	1.69913	2.04523	2.46202	2.75639	3.39624
30	0.68276	1.31042	1.69726	2.04227	2.45726	2.75000	3.38518
31	0.68249	1.30946	1.69552	2.03951	2.45282	2.74404	3.37490
32	0.68223	1.30857	1.69389	2.03693	2.44868	2.73848	3.36531
33	0.68200	1.30774	1.69236	2.03452	2.44479	2.73328	3.35634
34	0.68177	1.30695	1.69092	2.03224	2.44115	2.72839	3.34793
35	0.68156	1.30621	1.68957	2.03011	2.43772	2.72381	3.34005
36	0.68137	1.30551	1.68830	2.02809	2.43449	2.71948	3.33262
37	0.68118	1.30485	1.68709	2.02619	2.43145	2.71541	3.32563
38	0.68100	1.30423	1.68595	2.02439	2.42857	2.71156	3.31903
39	0.68083	1.30364	1.68488	2.02269	2.42584	2.70791	3.31279
40	0.68067	1.30308	1.68385	2.02108	2.42326	2.70446	3.30688

Catatan: Probabilita yang lebih kecil yang ditunjukkan pada judul tiap kolom adalah luas daerah dalam satu ujung, sedangkan probabilitas yang lebih besar adalah luas daerah dalam kedua ujung

Titik Persentase Distribusi t (df = 41 – 80)

df \ Pr	0.25	0.10	0.05	0.025	0.01	0.005	0.001
	0.50	0.20	0.10	0.050	0.02	0.010	0.002
41	0.68052	1.30254	1.68288	2.01954	2.42080	2.70118	3.30127
42	0.68038	1.30204	1.68195	2.01808	2.41847	2.69807	3.29595
43	0.68024	1.30155	1.68107	2.01669	2.41625	2.69510	3.29089
44	0.68011	1.30109	1.68023	2.01537	2.41413	2.69228	3.28607
45	0.67998	1.30065	1.67943	2.01410	2.41212	2.68959	3.28148
46	0.67986	1.30023	1.67866	2.01290	2.41019	2.68701	3.27710
47	0.67975	1.29982	1.67793	2.01174	2.40835	2.68456	3.27291
48	0.67964	1.29944	1.67722	2.01063	2.40658	2.68220	3.26891
49	0.67953	1.29907	1.67655	2.00958	2.40489	2.67995	3.26508
50	0.67943	1.29871	1.67591	2.00856	2.40327	2.67779	3.26141
51	0.67933	1.29837	1.67528	2.00758	2.40172	2.67572	3.25789
52	0.67924	1.29805	1.67469	2.00665	2.40022	2.67373	3.25451
53	0.67915	1.29773	1.67412	2.00575	2.39879	2.67182	3.25127
54	0.67906	1.29743	1.67356	2.00488	2.39741	2.66998	3.24815
55	0.67898	1.29713	1.67303	2.00404	2.39608	2.66822	3.24515
56	0.67890	1.29685	1.67252	2.00324	2.39480	2.66651	3.24226
57	0.67882	1.29658	1.67203	2.00247	2.39357	2.66487	3.23948
58	0.67874	1.29632	1.67155	2.00172	2.39238	2.66329	3.23680
59	0.67867	1.29607	1.67109	2.00100	2.39123	2.66176	3.23421
60	0.67860	1.29582	1.67065	2.00030	2.39012	2.66028	3.23171
61	0.67853	1.29558	1.67022	1.99962	2.38905	2.65886	3.22930
62	0.67847	1.29536	1.66980	1.99897	2.38801	2.65748	3.22696
63	0.67840	1.29513	1.66940	1.99834	2.38701	2.65615	3.22471
64	0.67834	1.29492	1.66901	1.99773	2.38604	2.65485	3.22253
65	0.67828	1.29471	1.66864	1.99714	2.38510	2.65360	3.22041
66	0.67823	1.29451	1.66827	1.99656	2.38419	2.65239	3.21837
67	0.67817	1.29432	1.66792	1.99601	2.38330	2.65122	3.21639
68	0.67811	1.29413	1.66757	1.99547	2.38245	2.65008	3.21446
69	0.67806	1.29394	1.66724	1.99495	2.38161	2.64898	3.21260
70	0.67801	1.29376	1.66691	1.99444	2.38081	2.64790	3.21079
71	0.67796	1.29359	1.66660	1.99394	2.38002	2.64686	3.20903
72	0.67791	1.29342	1.66629	1.99346	2.37926	2.64585	3.20733
73	0.67787	1.29326	1.66600	1.99300	2.37852	2.64487	3.20567
74	0.67782	1.29310	1.66571	1.99254	2.37780	2.64391	3.20406
75	0.67778	1.29294	1.66543	1.99210	2.37710	2.64298	3.20249
76	0.67773	1.29279	1.66515	1.99167	2.37642	2.64208	3.20096
77	0.67769	1.29264	1.66488	1.99125	2.37576	2.64120	3.19948
78	0.67765	1.29250	1.66462	1.99085	2.37511	2.64034	3.19804
79	0.67761	1.29236	1.66437	1.99045	2.37448	2.63950	3.19663
80	0.67757	1.29222	1.66412	1.99006	2.37387	2.63869	3.19526

Catatan: Probabilita yang lebih kecil yang ditunjukkan pada judul tiap kolom adalah luas daerah dalam satu ujung, sedangkan probabilitas yang lebih besar adalah luas daerah dalam kedua ujung

Titik Persentase Distribusi t (df = 81 –120)

df \ Pr	0.25	0.10	0.05	0.025	0.01	0.005	0.001
	0.50	0.20	0.10	0.050	0.02	0.010	0.002
81	0.67753	1.29209	1.66388	1.98969	2.37327	2.63790	3.19392
82	0.67749	1.29196	1.66365	1.98932	2.37269	2.63712	3.19262
83	0.67746	1.29183	1.66342	1.98896	2.37212	2.63637	3.19135
84	0.67742	1.29171	1.66320	1.98861	2.37156	2.63563	3.19011
85	0.67739	1.29159	1.66298	1.98827	2.37102	2.63491	3.18890
86	0.67735	1.29147	1.66277	1.98793	2.37049	2.63421	3.18772
87	0.67732	1.29136	1.66256	1.98761	2.36998	2.63353	3.18657
88	0.67729	1.29125	1.66235	1.98729	2.36947	2.63286	3.18544
89	0.67726	1.29114	1.66216	1.98698	2.36898	2.63220	3.18434
90	0.67723	1.29103	1.66196	1.98667	2.36850	2.63157	3.18327
91	0.67720	1.29092	1.66177	1.98638	2.36803	2.63094	3.18222
92	0.67717	1.29082	1.66159	1.98609	2.36757	2.63033	3.18119
93	0.67714	1.29072	1.66140	1.98580	2.36712	2.62973	3.18019
94	0.67711	1.29062	1.66123	1.98552	2.36667	2.62915	3.17921
95	0.67708	1.29053	1.66105	1.98525	2.36624	2.62858	3.17825
96	0.67705	1.29043	1.66088	1.98498	2.36582	2.62802	3.17731
97	0.67703	1.29034	1.66071	1.98472	2.36541	2.62747	3.17639
98	0.67700	1.29025	1.66055	1.98447	2.36500	2.62693	3.17549
99	0.67698	1.29016	1.66039	1.98422	2.36461	2.62641	3.17460
100	0.67695	1.29007	1.66023	1.98397	2.36422	2.62589	3.17374
101	0.67693	1.28999	1.66008	1.98373	2.36384	2.62539	3.17289
102	0.67690	1.28991	1.65993	1.98350	2.36346	2.62489	3.17206
103	0.67688	1.28982	1.65978	1.98326	2.36310	2.62441	3.17125
104	0.67686	1.28974	1.65964	1.98304	2.36274	2.62393	3.17045
105	0.67683	1.28967	1.65950	1.98282	2.36239	2.62347	3.16967
106	0.67681	1.28959	1.65936	1.98260	2.36204	2.62301	3.16890
107	0.67679	1.28951	1.65922	1.98238	2.36170	2.62256	3.16815
108	0.67677	1.28944	1.65909	1.98217	2.36137	2.62212	3.16741
109	0.67675	1.28937	1.65895	1.98197	2.36105	2.62169	3.16669
110	0.67673	1.28930	1.65882	1.98177	2.36073	2.62126	3.16598
111	0.67671	1.28922	1.65870	1.98157	2.36041	2.62085	3.16528
112	0.67669	1.28916	1.65857	1.98137	2.36010	2.62044	3.16460
113	0.67667	1.28909	1.65845	1.98118	2.35980	2.62004	3.16392
114	0.67665	1.28902	1.65833	1.98099	2.35950	2.61964	3.16326
115	0.67663	1.28896	1.65821	1.98081	2.35921	2.61926	3.16262
116	0.67661	1.28889	1.65810	1.98063	2.35892	2.61888	3.16198
117	0.67659	1.28883	1.65798	1.98045	2.35864	2.61850	3.16135
118	0.67657	1.28877	1.65787	1.98027	2.35837	2.61814	3.16074
119	0.67656	1.28871	1.65776	1.98010	2.35809	2.61778	3.16013
120	0.67654	1.28865	1.65765	1.97993	2.35782	2.61742	3.15954

Catatan: Probabilita yang lebih kecil yang ditunjukkan pada judul tiap kolom adalah luas daerah dalam satu ujung, sedangkan probabilitas yang lebih besar adalah luas daerah dalam kedua ujung

RIWAYAT HIDUP PENULIS

1. Nama Lengkap : Netty Fajriati
2. Tempat dan Tanggal Lahir : Jambu Burung, 06 Agustus 1995
3. Agama : Islam
4. Kebangsaan : Indonesia
5. Status Perkawinan : Belum Kawin
6. Alamat : Jl. Bumi Mas Raya Komp. Bumi
Handayani II No. 42 Rt. 30 Banjarmasin

7. Pendidikan :
 - a. TK Handayani lulus tahun 2001
 - b. SD Negeri Pemurus Baru 2 Banjarmasin lulus tahun 2007
 - c. MTs Negeri Kelayan Banjarmasin lulus tahu 2010
 - d. MAN 2 Model Banjarmasin lulus tahun 2013
8. Organisasi :-
9. Orang Tua :

Ayah

Nama : Hadri

Pekerjaan : Pedagang

Alamat : Jln. Bumi Mas Raya Komp. Bumi
Handayani II No. 42 Rt. 30 Banjarmasin

Ibu

Nama : Noorhayati

Pekerjaan : Ibu Rumah tangga

Alamat : Jln. Bumi Mas Raya Komp. Bumi
Handayani II No. 42 Rt. 30 Banjarmasin

10. Saudara (Jumlah Saudara) : Anak kedua dari 3 bersaudara

Banjarmasin, Juni 2017

Penulis,

Netty Fajriati

KEMENTERIAN AGAMA REPUBLIK INDONESIA
UNIVERSITAS ISLAM NEGERI ANTASARI
FAKULTAS TARBİYAH DAN KEGURUAN
BIRO SKRIPSI
 Jalan Jenderal Ahmad Yani KM 4.5 Banjarmasin
 Telepon (0511) 3263939 Faksimile (0511) 3274492
 Email: fk.antasari@gmail.com Web: www.fk.iain-antasari.ac.id
 05 Juli 2017

Nomor : 1848/Un.20/III.2.q/07/2017
Lamp : -
Hal : Perubahan Judul Skripsi

Kepada Yth.
 Sdr (i) Netty Fajriati
 NIM. 1301250993
 Mahasiswa Jurusan PMTK
 di Banjarmasin

Assalamu'alaikum. Wr. Wb.

Berdasarkan usulan dari Dosen Pembimbing Skripsi tentang perubahan Judul Skripsi, demikian pula setelah kami mengadakan penelitian dan peninjauan seperlunya terhadap Proposal Skripsi Sdr (i), dengan ini kami menyatakan dapat menyetujui judul skripsi Sdr (i) yang semula berbunyi:

PENGARUH INTERFERENSI PROAKTIF DAN RETROAKTIF TERHADAP PRESTASI BELAJAR TRIGONOMETRI PADA MAHASISWA JURUSAN PMTK FAKULTAS TARBİYAH DAN KEGURUAN IAIN ANTASARI BANJARMASIN TAHUN AKADEMIK 2016/2017

Berubah menjadi:

PENGARUH INTERFERENSI PROAKTIF DAN RETROAKTIF TERHADAP PRESTASI BELAJAR TRIGONOMETRI PADA MAHASISWA JURUSAN PMTK FAKULTAS TARBİYAH DAN KEGURUAN UIN ANTASARI BANJARMASIN TAHUN AKADEMIK 2016/2017

Menunjuk :

1. Bapak Drs. H. Aswan, M.Pd.sebagai Dosen Pembimbing Bahasa dan Teknik Penulisan.
2. Bapak Muhammad Amin Paris, S.Pd., M.Si.sebagai Dosen Pembimbing Konten dan Metodologi

Demikian agar Sdr (i) segera menghubungi pembimbing untuk konsultasi selanjutnya.

Wassalamu'alaikum. Wr. Wb.

An. Wakil Dekan Bidang Akademik

 An. M.Pd
 NIP. 1974091171998032002

KEMENTERIAN AGAMA REPUBLIK INDONESIA
UNIVERSITAS ISLAM NEGERI ANTASARI
FAKULTAS TARBIYAH DAN KEGURUAN

Jalan Jenderal Ahmad Yani KM. 4,5 Banjarmasin
Telepon (0511) 3253939 Faksimile (0511) 3274482
Email: ftk.antasari@gmail.com Web: www.ftk.iain-antasari.ac.id

REKOMENDASI

Nomor: 214/Un.20/III.2/TL.00/06/2017

Dekan Fakultas Tarbiyah dan Keguruan UIN Antasari Banjarmasin, dengan ini memberikan rekomendasi kepada:

Nama : Netty Fajriati
Nomor Induk Mahasiswa : 1301250993
Jurusan : PMTK
Semester : VIII (Delapan)
Tahun Akademik : 2016/2017
Alamat : Jl. Bumi Mas Raya Komp. Handayani II RT. 30 No.
42 Pemurus Baru

Untuk melakukan kegiatan penelitian/Riset sebagai tindak lanjut dari penyusunan skripsi yang berjudul: "PENGARUH INTERFERENSI PROAKTIF DAN RETROAKTIF TERHADAP PRESTASI BELAJAR TRIGONOMETRI PADA MAHASISWA JURUSAN PMTK FAKULTAS TARBIYAH DAN KEGURUAN UIN ANTASARI BANJARMASIN TAHUN AKADEMIK 2016/2017" pada Jurusan Pendidikan Matematika UIN Antasari Banjarmasin sejak tanggal 2 Mei 2017 sampai dengan 2 Juli 2017.

Demikian Surat Rekomendasi ini diberikan untuk dipergunakan sebagaimana mestinya.

Banjarmasin, Juni 2017

Wakil Dekan Bidang Akademik,



**KEMENTERIAN AGAMA REPUBLIK INDONESIA
UNIVERSITAS ISLAM NEGERI ANTASARI
FAKULTAS TARBIYAH DAN KEGURUAN**

Jalan Jenderal Ahmad Yani KM. 4,5 Banjarmasin
Telepon (0511) 3253939 Faksimile (0511) 3274492
Email: ftk.antasari@gmail.com Web: www.ftk.iain-antasari.ac.id

SURAT RISET

Nc.mor: B- 2145/Un.20/III.2/TL.00/06/2017

Dekan Fakultas Tarbiyah dan Keguruan UIN Antasari, dengan ini menugaskan kepada :

Nama	: Netty Fajriati
Nomor Induk Mahasiswa	: 1301250993
Semester	: VIII (Delapan)
Alamat	: Jl. Bumi Mas raya Komp. Handayani II RT. 30 No. 42 Kel. Pemurus Baru
Tugas	: Melakukan Riset / Penelitian Ilmiah dalam rangka pengumpulan data untuk penyusunan Skripsi Sarjana dengan Judul :

PENGARUH INTERFERENSI PROAKTIF DAN RETROAKTIF TERHADAP PRESTASI BELAJAR TRIGONOMETRI PADA MAHASISWA JURUSAN PMTK FAKULTAS TARBIYAH DAN KEGURUAN UIN ANTASARI BANJARMASIN TAHUN AKADEMIK 2016/2017

Tempat yang dituju	: Jurusan Pendidikan Matematika UIN Antasari Banjarmasin
Barang yang dibawa	: Seperangkat alat riset
Lamanya Riset	: 2 (Dua) bulan
Dari tanggal	: 2 Mei 2017
Sampai dengan tanggal	: 2 Juli 2017

Demikian Surat Riset ini diberikan kepada ybs, agar pihak-pihak yang berkepentingan dapat memberikan bantuan seperlunya.

Wakil Dekan Bidang Akademik,



Mahasiswa yang bersangkutan,

Netty Fajriati
Netty Fajriati
NIM. 1301250993



KEMENTERIAN AGAMA REPUBLIK INDONESIA
 UNIVERSITAS ISLAM NEGERI ANTASARI
 FAKULTAS TARBİYAH DAN KEGURUAN
 JURUSAN PENDIDIKAN MATEMATIKA
 Jalan Jenderal Ahmad Yani KM. 4,5 Banjarmasin 70235
 Telepon (0511) 3253939 Faksimile (0511) 3274492
 Email: ftk.antasari@gmail.com Web: ftk.iain-antasari.ac.id

SURAT KETERANGAN SELESAI RISET

Nomor: 17 /Un.20/III.2.g/PP.00.9/05/2017

Yang bertanda tangan di bawah ini, Ketua Jurusan Pendidikan Matematika Fakultas Tarbiyah dan Keguruan UIN Antasari Banjarmasin menerangkan bahwa:

Nama : Netty Fajriati
 NIM : 1301250993
 Fakultas : Tarbiyah dan Keguruan
 Jurusan : Pendidikan Matematika
 Tahun Akademik : 2016/2017

adalah benar yang bersangkutan telah selesai melakukan penelitian/riset penyusunan skripsi pada Jurusan PMTK sejak tanggal 2 Mei 2017 – 2 Juli 2017 dengan judul: "Pengaruh Interferensi Proaktif dan Retroaktif terhadap Prestasi Belajar Trigonometri pada Mahasiswa Jurusan PMTK Fakultas Tarbiyah dan Keguruan UIN Antasari Banjarmasin Tahun Akademik 2016/2017".

Demikian agar diketahui dan dapat dipergunakan sebagaimana mestinya.

Banjarmasin, 20 Juni 2017
 Ketua Jurusan PMTK,

 Annisa Fitria, S.Pd., M.Si.
 NIP. 198103292006042017





KEMENTERIAN AGAMA REPUBLIK INDONESIA
 INSTITUT AGAMA ISLAM NEGERI ANTASARI
 FAKULTAS TARBİYAH DAN KEGURUJIAN
 BIRO SKRIPSI

Jalan Jenderal Ahmad Yani KM. 4.5 Bangarmasin
 Telepon (0511) 3283979 Faksimile (0511) 3274492
 Email: ib.antasari@gmail.com Web: www.ib.iain-antasari.ac.id

CATATAN KONSULTASI BIMBINGAN SKRIPSI

1. Nama Mahasiswa : Melky Fajri
2. N I M : 1301250933
3. Program Studi : PTK
4. Judul Skripsi : Pengaruh Integrasi Asesmen dan Rancangan Pembelajaran Model Pembelajaran dan Penerapan PTK Tindakan Terlewat dan Revisi UAT Asesmen Berpembinaan Dalam Rangka 305/2014
5. Dosen Pembimbing : M. Anas Fatah, S.Pd, M.Pd
Dr. H. Aswan, M.Pd

6. Catatan Konsultasi

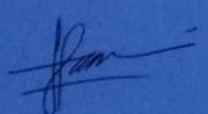
NO	Pemb. Konten & Metodologi	No.	Pemb. Bahasa & Teknik Penulisan
	<p>- Cara Pengaruh ke langsung, kemudian berupa pengaruh kotanya</p> <p>Rabu, 7 Juni 2017</p> 		

Catatan :

1. Setiap konsultasi, lembar catatan ini harus dibawa untuk diisi oleh Pembimbing.
2. Konsultasi berikutnya harus membawa lembar baru yang masih kosong.



KEMENTERIAN AGAMA REPUBLIK INDONESIA
 INSTITUT AGAMA ISLAM NEGERI ANTASARI
 FAKULTAS TARBIYAH DAN KEGURUAN
 BIRO SKRIPSI

Jalan Jenderal Ahmad Yani KM. 4,5 Banjarmasin
 Telepon (0511) 3253939 Faksimile (0511) 3274492
 Email: fb.antasari@gmail.com Web: www.fb.iain-antasari.ac.id

CATATAN KONSULTASI BIMBINGAN SKRIPSI

1. Nama Mahasiswa : Nelly Fajriati
2. N I M : 120120993
3. Program Studi : PMK
4. Judul Skripsi : Penambah Integrasi Praktek dan Penelitian terhadap Pustaka Sastra
 Tradisional Pada Mahasiswa PMK Melalui Teknik dan Keahlian
 UIN Antasari Banjarmasin Tahun Akademik 2013/2014
5. Dosen Pembimbing : M. Amin Pasa, S.Pd, M.Ed
Dr. H. Ashari, M.Ed
6. Catatan Konsultasi

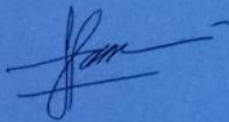
NO	Pemb. Konten & Metodologi	No.	Pemb. Bahasa & Teknik Penulisan
	<ul style="list-style-type: none"> - Tambahkan gambar diagram hasil analisis jalur - Perbaiki simpulan pada bab V - Lengkapi penulisan pada gambar dan tabel. <p style="text-align: center;">Jumat, 9 Juni 2013</p> 		

Catatan:

1. Setiap konsultasi, lembaran catatan ini harus dibawa untuk diisi oleh Pembimbing
2. Konsultasi berikutnya harus membawa lembaran baru yang masih kosong



KEMENTERIAN AGAMA REPUBLIK INDONESIA
 INSTITUT AGAMA ISLAM NEGERI ANTASARI
 FAKULTAS TARBİYAH DAN KEGURUAN
 BIRO SKRIPSI

Jalan Jenderal Ahmad Yani KM. 4,5 Banjarmasin
 Telepon (0511) 3253939 Faksimile (0511) 3274492
 Email: fk.antasari@gmail.com Web: www.fk.iain-antasari.ac.id

CATATAN KONSULTASI BIMBINGAN SKRIPSI

1. Nama Mahasiswa : Netty Fajriati
 2. NIM : 1301250993
 3. Program Studi : P.M.T.K
 4. Judul Skripsi : Pengaruh Interferensi Proaktif dan Reaktif terhadap Perilaku Belajar
 Transkripti pada Mahasiswa PMTK Fakultas Tarbiyah dan
 Keguruan UIN Antasari Banjarmasin Tahun Akademik 2016/2017
 5. Dosen Pembimbing : M. Amin Rais, S.Pd, M.S
Des. H. Aswan, M.Pd

6. Catatan Konsultasi

NO	Pemb. Konten & Metodologi	No.	Pemb. Bahasa & Teknik Penulisan
	<p>- Tambahkan pengaruh langsung, pengaruh tak langsung dan pengaruh total pada latar belakang</p> <p>- Perbaiki rumusan masalah, susutkan pengaruh langsung, pengaruh tak langsung dan pengaruh total dalam rumusan masalah</p> <p>Semin, 12 Juni 2017</p> 		

Catatan :

1. Setiap konsultasi, lembaran catatan ini harus dibawa untuk diisi oleh Pembimbing
2. Konsultasi berikutnya harus membawa lembaran baru yang masih kosong



**KEMENTERIAN AGAMA REPUBLIK INDONESIA
INSTITUT AGAMA ISLAM NEGERI ANTASARI
FAKULTAS TARBIYAH DAN KEGURUAN
BIRO SKRIPSI**

Jalan Jenderal Ahmad Yani KM. 4.5 Banjarmasin
Telepon (0511) 3253939 Faksimile (0511) 3274492
Email: ftk.antasari@gmail.com Web: www.ftk.uin-antasari.ac.id

CATATAN KONSULTASI BIMBINGAN SKRIPSI

1. Nama Mahasiswa : Netty Fajriati
2. N I M : 1301250993
3. Program Studi : Pendidikan Matematika
4. Judul Skripsi : Pengaruh Integrasi Praktek dan Petemuan Kembali Terhadap Prestasi belajar
Ergonomi pada Mahasiswa Jurusan PTK Fakultas Tarbiyah dan
Keguruan IAIN Antasari Banjarmasin Tahun Akademik 2016/2017
5. Dosen Pembimbing : M. Amin, S.Pd, M.Si
Dr. H. Aswari, M.Pd
6. Catatan Konsultasi

NO	Pemb. Konten & Metodologi	No.	Pemb. Bahasa & Teknik Penulisan
			<p><i>Pemb. isi, teknik, cara - kata, kata - Draft, perbaikan</i></p> <p><i>H. 07/17</i></p>

Catatan :

1. Setiap konsultasi, lembaran catatan ini harus dibawa untuk diisi oleh Pembimbing
2. Konsultasi berikutnya harus membawa lembaran baru yang masih kosong





**KEMENTERIAN AGAMA REPUBLIK INDONESIA
 INSTITUT AGAMA ISLAM NEGERI ANTASARI
 FAKULTAS TARBİYAH DAN KEGURUAN
 BIRO SKRIPSI**

Jalan Jenderal Ahmad Yani KM. 4,5 Banjarmasin
 Telepon (0511) 3253939 Faksimile (0511) 3274492
 Email: ftk.antasari@gmail.com Web: www.ftk.iain-antasari.ac.id

CATATAN KONSULTASI BIMBINGAN SKRIPSI

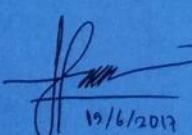
- 1. Nama Mahasiswa : Netty Fajriah
- 2. N I M : 30125093
- 3. Program Studi : Pendidikan Matematika
- 4. Judul Skripsi : Analisis Interferensi Pratik dan Efektivitas terhadap Prestasi belajar Tesnormasi Pada Mahasiswa Jurusan Pendidikan Tarbiyah dan Keguruan IAIN Antasari Banjarmasin Th. Akademik 2016/2017
- 5. Dosen Pembimbing : M. Amin Ram, S.Pd, M.Ed
Drs. H. Aswan, M.Pd
- 6. Catatan Konsultasi

NO	Pemb. Konten & Metodologi	No.	Pemb. Bahasa & Teknik Penulisan
	 19/6/2017 Siap dimunaqasahkan lengkapi syaratnya		 19/6/17

Catatan :

- 1. Setiap konsultasi, lembaran catatan ini harus dibawa untuk diisi oleh Pembimbing
- 2. Konsultasi berikutnya harus membawa lembaran baru yang masih kosong

