

Lampiran 1

DAFTAR TERJEMAH

No.	Hal	BAB	Terjemah
1	4	I	103:3 Kecuali orang-orang yang beriman dan mengerjakan kebajikan serta saling menasehati untuk kebenaran dan saling menasehati untuk kesabaran.
2	14	II	67:15 Dialah yang menjadikan bumi itu mudah bagi kamu, maka berjalanlah di segala penjurunya dan makanlah sebagian dari rezeki-Nya, dan hanya kepada-Nya-lah kamu (kembali setelah) dibangkitkan

Lampiran 2

INSTRUMEN PENELITIAN

Pedoman Wawancara untuk Guru Bimbingan dan Konseling

Nama Sekolah :

Alamat Sekolah :

Hari/Tanggal Wawancara :

Tempat :

1. Apakah sudah pernah dilakukan bimbingan karir di SMP ini? apakah yang anda ketahui tentang bimbingan karir?
2. Bagaimana tanggapan guru BK tentang Sekolah SMA sederajat yang telah memberlakukan pemilihan jurusan sejak pertama masuk sekolah SMA/Sederajat?
3. Instrumen apa saja yang dilakukan oleh guru BK dalam mengetahui kebutuhan siswa akan bimbingan karir?
4. Program bimbingan karir apa saja yang telah direncanakan dan telah dilakukan pada siswa?
5. Bagaimana tujuan bimbingan karir terhadap siswa di SMP?
6. Persiapan apa sajakah yang dilakukan oleh guru BK sebelum melaksanakan bimbingan karir?
7. Bagaimana guru Bk dalam menetapkan jadwal dan waktu pelaksanaan bimbingan karir?
8. Bagaimana proses pelaksanaan bimbingan karir kepada siswa dilapangan?
9. Apakah dalam pelayanan bimbingan karir yang dilaksanakan juga memberikan pendekatan keagamaan? Jika ya, Bagaimana bentuknya?
10. Pihak-pihak mana sajakah yang terlibat dalam pelaksanaan bimbingan karir?
11. Bagaimana respon atau tanggapan dari siswa dalam mendapatkan bimbingan karir?

12. Apa yang perlu dibenahi dalam pelaksanaan bimbingan karir yang telah dilakukan untuk lebih meningkatkan perencanaan karir siswa secara lebih matang?
13. Apa sajakah faktor-faktor yang menunjang keberhasilan pelayanan bimbingan karir dalam membantu perencanaan karir siswa?
14. Apa sajakah faktor-faktor penghambat guru BK dalam memberikan layanan bimbingan karir terhadap siswa untuk membantu perencanaan karir siswa?
15. Adakah upaya dalam mengatasi hambatan tersebut?
16. Apa yang dilakukan anda selaku guru BK jika menemukan siswa anda yang meilih berhenti sekolah dikarnakan permasalahan biaya?
17. Berkenaan denngan pemilihan karier, jenis-jenis karir apa saja yang banyak di minati siswa di sekolah ini?
18. Apakah pernah dilakukan evaluasi atas program yang telah berjalan tersebut dan bagaimana hasilnya?

INSTRUMEN PENELITIAN

Pedoman Wawancara Untuk Kepala Sekolah

Nama Sekolah :

Alamat Sekolah :

Nama :

Kelas :

Hari/Tanggal Wawancara :

1. program apa sajakah yang telah direncanakan oleh sekolah dalam upaya memberikan pengetahuan dan wawasan karir terhadap siswa?
2. Bagaimana pelaksanaan program tersebut di SMPN 3 ANJIR MUARA?
3. Pihak-pihak mana sajakah yang terlibat dalam upaya memberikan bimbingan karir terhadap siswa?
4. Bagaimana peran dari masing-masing pihak yang terlibat?
5. Bagaimana bentuk kerjasama antara kepala sekolah dengan guru BK dalam bimbingan karir terhadap siswa?
6. Sarana dan prasarana apa sajakah yang telah di sediakan sekolah dalam menunjang pengetahuan karir siswa?
7. Dari pihak sekolah, ada yang mengkoordinir tidak untuk minat karir siswa?
8. Bagaimana Evaluasi/tindak lanjut yang dilakukan oleh sekolah terhadap bimbingan karir yang telah dilakukan pada tiap tahunnya?
9. Bagaimana hasil dari prosentase kelulusan yang sukses dalam penyaluran karirnya?

INSTRUMEN PENELITIAN

Pedoman Wawancara Untuk Siswa

Nama Sekolah :

Alamat Sekolah :

Nama Siswa :

Kelas :

Hari/Tanggal Wawancara :

1. Identitas pribadi (nama siapa? Kelas berapa? Umurnya berapa?)
2. Apakah anda pernah mendapatkan bimbingan karir di sekolah?
3. Apa yang anda ketahui tentang bimbingan karir?
4. Bagaimana respon anda terhadap layanan bimbingan karir yang telah diterima?
5. Apa saja kelebihan/manfaat yang anda dapatkan dari adanya bimbingan karir di sekolah?
6. Apakah anda sudah memiliki perencanaan karir setelah lulus dari SMP? Dan bagaimana perencanaan karir tersebut?
7. Apakah anda memahami bakat dan minat yang dimiliki? Bagaimana bakat dan minat anda yang dimiliki sekarang?
8. Hal-hal apa sajakah yang sudah anda lakukan untuk mempersiapkan karir di masa depan?
9. Apa sajakah yang menjadi kendala dalam merealisasikan pilihan karir setelah lulus dari SMP?
10. Apa saja harapan yang ingin anda dapatkan dari adanya pelaksanaan bimbingan karir?
11. Apa sajakah faktor-faktor yang menghambat anda dalam perencanaan karir baik dari diri sendiri maupun dari luar termasuk dari pelayanan bimbingan karir yang telah didapat?
12. Apa kritik dan saran yang ingin anda sampaikan tentang pelayanan bimbingan karir?

PEDOMAN OBSEVASI

1. Letak geografis SMP NEGERI 3 ANJIR MUARA
2. Kondisi lingkungan sekolah
3. Keadaan gedung sekolah
4. Kondisi Bk di SMP NEGERI 3 ANJIR MUARA
5. Kegiatan layanan bimbingan karir di SMP NEGERI 3 ANJIR MUARA
(bentuk pelaksanaan dan metode pemberian layanan bimbingan karir)
6. Sarana dan prasarana yang tersedia di SMP NEGERI 3 ANJIR MUARA
dalam menunjang pelayanan bimbingan karir
7. Respon siswa ketika mengikuti dan setelah mengikuti bimbingan karir

PEDOMAN DOKUMENTASI

1. Gambaran umum SMP Negeri 3 Anjir Muara

- a. Latar belakang berdirinya SMP Negeri 3 Anjir Muara
- b. Visi dan misi SMP Negeri 3 Anjir Muara
- c. Struktur organisasi SMP Negeri 3 Anjir Muara
- d. Data siswa di SMP Negeri 3 Anjir Muara
- e. Keadaan jumlah guru, karyawan, dan siswa
- f. Fasilitas dan inventaris SMP Negeri 3 Anjir Muara

2. Gambaran umum BK SMP Negeri 3 Anjir Muara

- a. Program BK SMP Negeri 3 Anjir Muara
- b. Struktur organisasi BK
- c. Dan data lain yang ada relevansinya dengan pelaksanaan layanan bimbingan karir di SMP Negeri 3 Anjir Muara

Lampiran 3

Lembar Perencanaan Karir

Nama :
Kelas :
Alamat :
No Absen :

Petunjuk

Pilih salah satu rencana yang tertera di bawah ini beserta alasannya. Jawablah sejujur-jujurnya tanpa rasa khawatir dan malu, karena hasilnya akan membantu guru-guru BK memecahkan masalah-masalah yang kamu hadapi, demi keberhasilan dan masa depanmu.

Pilihan Pekerjaan (Cita-cita)

1. Setelah tamat dari SMP anda akan melanjutkan ke sekolah mana?
 - a. SMA.....Jurusan.....
 - b. MAN.....Jurusan.....
 - c. SMK.....Jurusan.....
 - d. PESANTREN.....
 - e. Mengikuti Kursus/Pelatihan
 - f. Langsung Bekerja
 - g. Menikah
2. Setelah tamat dari SMA/Sederajat anda akan melanjutkan kemana?
 - a. Melanjutkan keperguruan tinggi
Nama Perguruan tinggi.....
Jurusan.....
 - b. Bekerja

.....
.....
.....

c. Kuliah sambil bekerja

.....
.....
.....

d. Mengikuti Kursus/Pelatihan

.....
.....
.....

e. Menikah

.....
.....
.....

3. Apakah anda mengalami masalah dalam mengikuti pelajaran disekolah saat ini?

a. Ya.....
.....

b. Tidak
.....
.....

4. Bagaimana harapan anda untuk melanjutkan karir kedepannya?

.....
.....
.....

5. Tanggapan atau harapan kepada pemberi layanan.

.....
.....
.....



SMP Negari 3 Anjir Muara



Bangunan Kelas



Bangunan Fisik



Bangunan kantor dan Lapangan



Kantor Guru



Ruang BK



Siswa saat mengikuti layanan bimbingan klasikal

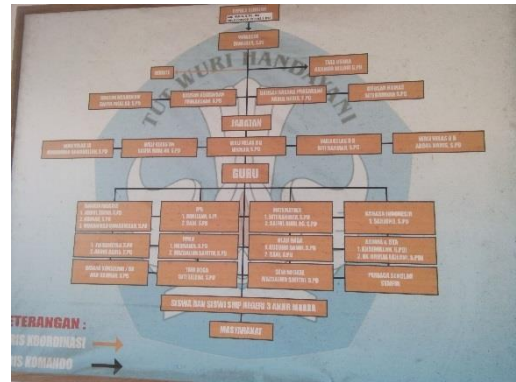

Struktur organisasi sekolah

NO	ALAMAT	ALAMAT	ALAMAT	ALAMAT	ALAMAT
1
2
3
4
5
6
7
8
9
10

Catatan Pelanggaran Siswa



Buku Kasus

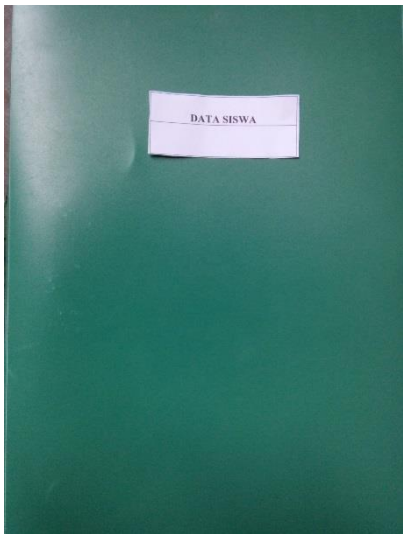

Data Siswa

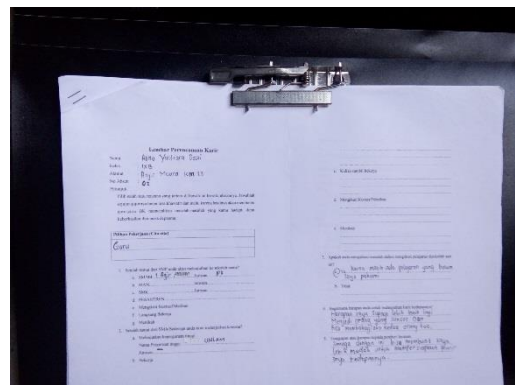
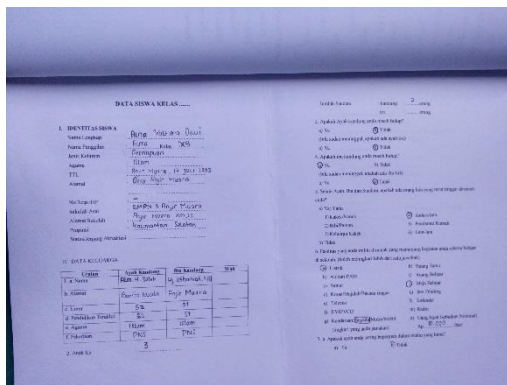

Arsip LPKS

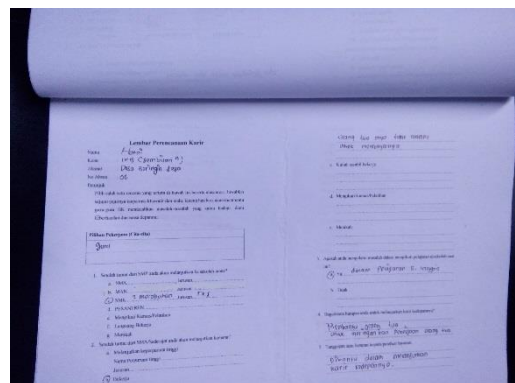
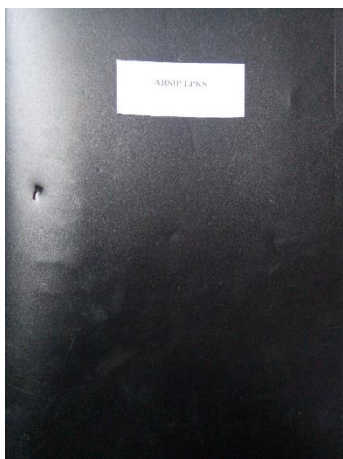

Arsip LPKS



Buku Tamu

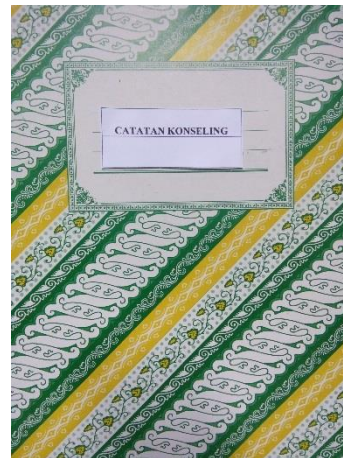

Catatan Konseling



Visi dan Misi Sekolah



Profil Pembangunan

Lampiran 13: Foto-foto

RIWAYAT HIDUP PENULIS

1. Nama Lengkap : Jahidatunnisa
2. Tempat dan Tanggal Lahir : Anjir Muara, 05 September 1995
3. Agama : Islam
4. Kebangsaan : Indonesia
5. Status perkawinan : Belum Kawin
6. Alamat : HDL. H. Ali RT.005 Anjir Muara Lama
Kec. Anjir Muara Kab. Barito Kuala 70564
Kalimantan Selatan.
7. Pendidikan :
 - a. MIN Anjir Muara KM. 20 (2007)
 - b. MTsN Anjir Muara KM 20 (2010)
 - c. MAN 5 Marabahan (2013)
 - d. Fakultas Tarbiyah dan Keguruan UIN
Antasari Banjarmasin Jurusan
Kependidikan Islam - Bimbingan
Konseling Islam (KI-BKI) Program S-1
Angakatan 2013
8. Orang Tua :
 - a. Ayah :
Nama : Syupian
Pekerjaan : Wirausaha
Alamat : HDL. H. Ali RT.005 Anjir Muara Lama

Kec. Anjir Muara Kab. Barito Kuala 70564

Kalimantan Selatan.

b. Ibu :

Nama : Syairah

Pekerjaan : Ibu Rumah Tangga

Alamat : HDL. H. Ali RT.005 Anjir Muara Lama

Kec. Anjir Muara Kab. Barito Kuala 70564

Kalimantan Selatan.

9. Saudara (jumlah saudara) : 1 (Satu)

10. Anak-Ke : 2 (Dua)

Banjarmasin, November 2017

Jahidatunnisa