

LAMPIRAN-LAMPIRAN

PEDOMAN WAWANCARA

A. IDENTITAS INFORMAN

- a. Nama : Hariyani, A.Md.**
- TTL : Banjarmasin, 22 Januari 1992.**
- Alamat : Jl. Komp. DPR Handil Bakti.**
- Sebagai : Manajer Perusahaan.**
- b. Nama : Rima Emilia Sari**
- TTL : Banjarmasin, 20 Mei 1993**
- Alamat : Jl. Martapura Lama Km. 8 Rt. 12 No. 656**
- Sebagai : Staf Marketing.**

PERTANYAAN

1. Bagaimana profil usaha dari Toko Bunga Lumiere?
2. Bagaimana struktur kerja di Toko Bunga Lumiere?
3. Bagaimana Toko Bunga Lumiere dalam memaksimalkan kinerja karyawan?
4. Apa saja produk yang ditawarkan Toko Bunga Lumiere?
5. Adakah perbedaan produk dengan Toko Bunga lainnya?
6. Produk apa yang paling banyak diminati konsumen?
7. Bagaimana perkembangan usaha yang dijalani oleh Toko Bunga Lumiere?

8. Bagaimana upaya yang dilakukan Toko Bunga Lumiere agar usaha dapat berkembang?
 - a. Upaya dalam segi produk?
 - b. Upaya dalam segi harga?
 - c. Upaya dalam segi promosi?
 - d. Upaya dalam segi saluran distribusi?
9. Bagaimana kendala-kendala yang dihadapi Toko Bunga Lumiere dalam pengembangan usahanya?
10. Bagaimana Toko Bunga Lumiere dalam menyikapi adanya kendala-kendala tersebut?

DOKUMENTASI

Foto bersama manajer dan
karyawan lumiere



Toko bunga lumiere yang
berlokasi dikayutangi



Toko bunga lumiere
yang berlokasi
dikampung melayu







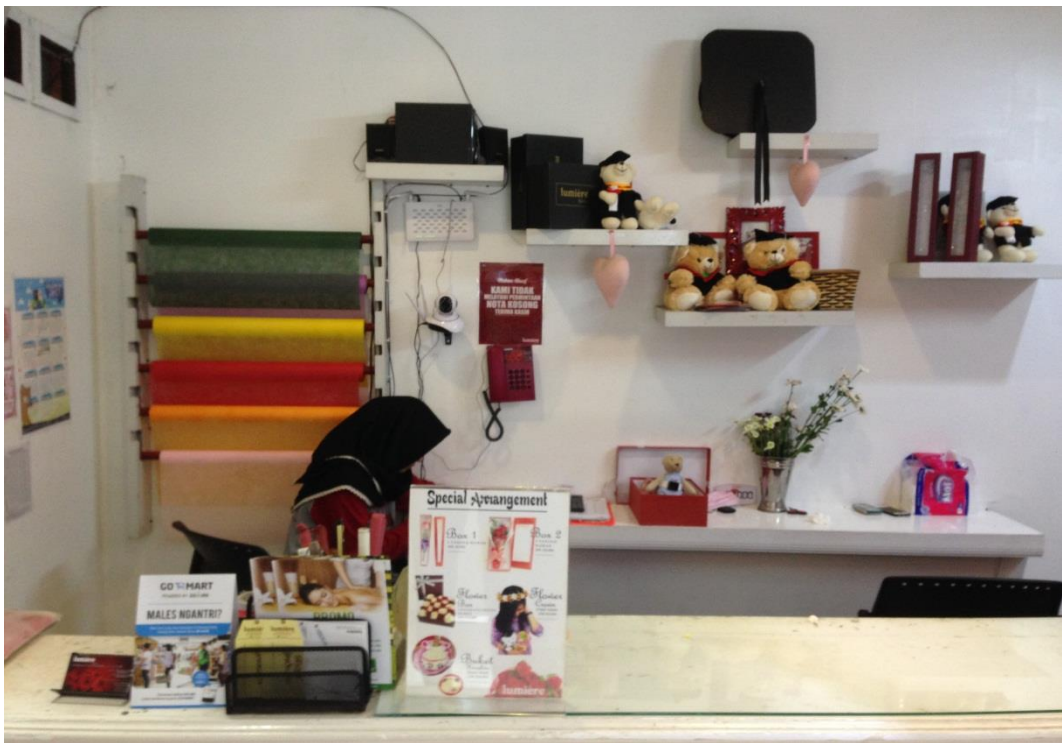

RIWAYAT HIDUP

1. Nama Lengkap : Wisma Maulana Idris
2. Tempat dan Tanggal Lahir : Bandung, 23 April 1993
3. Agama : Islam
4. Kebangsaan : Indonesia
5. Status perkawinan : Belum Menikah
6. Alamat : Desa Sekapuk Rt.008 Rw.01 Kel.
Satui Barat Kec. Satui, Kab. Tanah
Bumbu
7. Pendidikan :
 - a. SDN 2 Sungai Danau
 - b. MTs Miftahussalam Sungai
Danau
 - c. SMAN 1 SATUI Sungai
Danau
 - d. Fakultas Syariah dan
Ekonomi Islam UIN Antasari
Banjarmasin, Jurusan
Ekonomi Syariah
8. Pengalaman Organisasi :
 - a. Anggota HMJ ES
2013/2014,2014/2015
 - b. Sanggar Kereta Fakultas
Syariah dan Ekonomi Islam
(2012/ sekarang)
 - c. UKM Olahraga Fakultas
Syariah Dan Eko nomi Islam
(2013/ sekarang)
9. Orang Tua
 - Ayah : Tete Edi
 - Pekerjaan : Pegawai Swasta
 - Alamat : Desa Sekapuk Rt.008 Rw.01 Kel.
Satui Barat Kec. Satui, Kab. Tanah
Bumbu
 - Ibu : Sa'adiyah
 - Pekerjaan : Ibu rumah tangga
 - Alamat : Desa Sekapuk Rt.008 Rw.01 Kel.
Satui Barat Kec. Satui, Kab. Tanah
Bumbu
10. Saudara (jumlah saudara) : 2 (dua) orang

Banjarmasin, 10 Juli 2017
Penulis,

Wisma Maulana Idris



KEMENTERIAN AGAMA
INSTITUT AGAMA ISLAM NEGERI ANTASARI
FAKULTAS SYARIAH DAN EKONOMI ISLAM
BANJARMASIN
Jalan Ahmad Yani Km. 4,5 ☎ 3265783 Banjarmasin 70235

CATATAN KONSULTASI BIMBINGAN SKRIPSI

Nama : Wisma Maulana Idris
NIM : 1201150203
Jurusan : Ekonomi Syariah
Judul Skripsi : STRATEGI PENGEMBANGAN USAHA
JUAL BELI PADA TOKO BUNGA LUMIERE
Pembimbing I : Pra. Hj. Rusdiyah, M.HI
Pembimbing II : Hj. Inawati M. Sainie Idris, Lc, MA

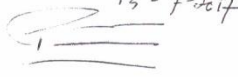
CATATAN PEMBIMBING I	CATATAN PEMBIMBING II
<p>Perbaiki sesuai Arda pada data dan Analisis 13-7-2017</p> 	

Catatan:

1. Setiap Konsultasi lembaran catatan ini harus dibawa untuk diisi oleh Pembimbing I / Pembimbing II.
2. Konsultasi berikutnya harus membawa lembaran serupa yang masih kosong (lembaran ini dapat dicopy).



KEMENTERIAN AGAMA
INSTITUT AGAMA ISLAM NEGERI ANTASARI
FAKULTAS SYARIAH DAN EKONOMI ISLAM
BANJARMASIN
Jalan Ahmad Yani Km. 4,5 ☎ 3265783 Banjarmasin 70235

CATATAN KONSULTASI BIMBINGAN SKRIPSI

Nama : Wisma Maulana Idris
NIM : 1201150203
Jurusan : Ekonomi Syariah
Judul Skripsi : STRATEGI PENGEMBANGAN USAHA
JUAL BELI PADA TOKO BUNGA LUMIERE
Pembimbing I : Dra. Hj. Rusdiyah, M. H.
Pembimbing II : Hj. Inawati M. Jainie Sarajap, Lc, MA

CATATAN PEMBIMBING I	CATATAN PEMBIMBING II
<p>- Bab 3 metode penelitian untuk lokasi penelitian di tambah lokasinya.</p> <p>- Data dan Sumber data yang datanya di sukuba kem strategi pengembang an usahanya baru kemudian kendala</p> <p>- Pami footnote in form. 19 juri 2017</p> 	

Catatan:

1. Setiap Konsultasi lembaran catatan ini harus dibawa untuk diisi oleh Pembimbing I / Pembimbing II.
2. Konsultasi berikutnya harus membawa lembaran serupa yang masih kosong (lembaran ini dapat dicopy).



KEMENTERIAN AGAMA
INSTITUT AGAMA ISLAM NEGERI ANTASARI
FAKULTAS SYARIAH DAN EKONOMI ISLAM
BANJARMASIN
Jalan Ahmad Yani Km. 4,5 ☎ 3265783 Banjarmasin 70235

CATATAN KONSULTASI BIMBINGAN SKRIPSI

Nama : Wisma Maulana Idris
NIM : 201150203
Jurusan : Ekonomi Syariah
Judul Skripsi : STRATEGI PEMBEMBAHGAN USAHA
JUAL BELI PADA TOKO BUNGA LUMIERE
Pembimbing I : Dra. Hj. Rusdiyah, M.HI
Pembimbing II : Hj. Inawati M. Jainie Jaragap, Lc, MA

CATATAN PEMBIMBING I	CATATAN PEMBIMBING II
	<p>- Penomoran romawi diakhiri dari halaman judul.</p> <p>- Terjemah ayat diberi footnote.</p> <p>- Jarak antar footnote 2 spasi.</p> <p>- Perbaiki spasi antar judul subbab.</p> <p>13 Juli 2017</p> 

Catatan:

1. Setiap Konsultasi lembaran catatan ini harus dibawa untuk diisi oleh Pembimbing I / Pembimbing II.
2. Konsultasi berikutnya harus membawa lembaran serupa yang masih kosong (lembaran ini dapat dicopy).



KEMENTERIAN AGAMA
INSTITUT AGAMA ISLAM NEGERI ANTASARI
FAKULTAS SYARIAH DAN EKONOMI ISLAM
BANJARMASIN
Jalan Ahmad Yani Km. 4,5 ☎ 3265783 Banjarmasin 70235

CATATAN KONSULTASI BIMBINGAN SKRIPSI

Nama : Wisma Maulana Ldris
NIM : 1201150203
Jurusan : Ekonomi Syariah
Judul Skripsi : STRATEGI PENGEMBANGAN USAHA JUAL BELI
PADA TOKO BUNGA LUMIERE
Pembimbing I : Dra. Hj. Rusdijah, M. HI
Pembimbing II : Hj. Inawati M. Jainie Sarajap, LC, MA

CATATAN PEMBIMBING I	CATATAN PEMBIMBING II
	<ul style="list-style-type: none">- Transliterasi disesuaikan dengan pedoman.- Terjemah ayat diberi footnote.- Definisi operasional diperbaiki.- Jarak antar footnote 2 spasi.- Perbaiki sifat penelitian- Analisis diambah <p>3 Juli 2017</p>

Catatan:

1. Setiap Konsultasi lembaran catatan ini harus dibawa untuk diisi oleh Pembimbing I / Pembimbing II.
2. Konsultasi berikutnya harus membawa lembaran serupa yang masih kosong (lembaran ini dapat dicopy).



KEMENTERIAN AGAMA
INSTITUT AGAMA ISLAM NEGERI ANTASARI
FAKULTAS SYARIAH DAN EKONOMI ISLAM
BANJARMASIN
Jalan Ahmad Yani Km. 4,5 ☎ 3265783 Banjarmasin 70235

CATATAN KONSULTASI BIMBINGAN SKRIPSI

Nama : Wisma Maulana Idris
NIM : 1201150203
Jurusan : Ekonomi Syariah
Judul Skripsi : STRATEGI PEMBANGUNAN USAHA JUAL BELI PADA TOKO BUNGA LUMIERE
Pembimbing I : Dra. Hj. Rusdiyah, M. HI
Pembimbing II : Hj. Inawati M. Jainie Saragap, LC, MA

CATATAN PEMBIMBING I	CATATAN PEMBIMBING II
<p>- Bab 2 di beri judul - Bab 3 ke di ubahin dengan bulatan panduan. - Sistematika penulisan yang di bab 2 nya di kembalikan lihat daftar isi. - Foot note 2 spasi 13 Juni 2017</p>	

Catatan:

1. Setiap Konsultasi lembar catatan ini harus dibawa untuk diisi oleh Pembimbing I / Pembimbing II.
2. Konsultasi berikutnya harus membawa lembar serupa yang masih kosong (lembaran ini dapat dicopy).



KEMENTERIAN AGAMA
INSTITUT AGAMA ISLAM NEGERI ANTASARI
FAKULTAS SYARIAH DAN EKONOMI ISLAM
BANJARMASIN

Sertifikat

Diberikan kepada

Wisma Maulana Idris
NIM. 1201150203

telah mengikuti PRAKTIKUM LEMBAGA KEUANGAN SYARIAH (PRAKTIKUM A)
Jurusan Ekonomi Islam Fakultas Syariah IAIN Antasari
Semester Ganjil Tahun Akademik 2014/2015 dengan memperoleh nilai 79,33 (B++)

Banjarmasin, 10 November 2014

Dekan

Prof. Dr. H. Ahmadi Hasan., M.H.
NIP. 19580406 198703 1 001

Ketua Jurusan Ekonomi Syariah,

H. Harris Fauzidi Asnawi, Lc., MSI.
NIP. 19790410 200401 1 010



**KEMENTERIAN AGAMA RI
FAKULTAS SYARIAH DAN EKONOMI ISLAM
UIN ANTASARI BANJARMASIN**

Sertifikat

Nomor: 2755 /Un.20/IL.1/PP.00.9/7/2017

Dekan Fakultas Syariah dan Ekonomi Islam
UIN Antasari Banjarmasin
menerangkan bahwa:

Wisma Maulana Idris

NIM: 1201150203

Kelahiran Bandung, 23 April 1993

Telah mengikuti

Tes Kompetensi Baca Tulis Al-Qur'an
yang dilaksanakan Fakultas Syariah dan Ekonomi Islam
UIN Antasari Banjarmasin dengan predikat
Baik.

Banjarmasin, 17 Juli 2017

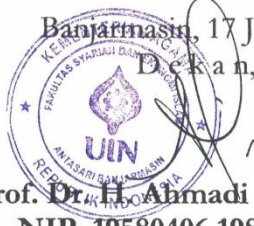

Prof. Dr. H. Ahmadi Hasan, MH
NIP. 19580406 198703 1 001



KEMENTERIAN AGAMA REPUBLIK INDONESIA
UNIVERSITAS ISLAM NEGERI ANTASARI
FAKULTAS SYARIAH DAN EKONOMI ISLAM
Jl. A. Yani Km 4,5 Telp. (0511) 3265783 Banjarmasin 70235

SURAT KETERANGAN
Nomor : B- 2564/Un.20/11.1/PP.00.9/7/2017

Yang bertanda tangan di bawah ini, Dekan Fakultas Syariah dan Ekonomi Islam UIN Antasari, menyatakan dengan sebenarnya bahwa:

Nama : Wisma Maulana Idris
NIM : 1201150203
Jurusan : Ekonomi Syariah

Telah melaksanakan ujian komprehensif pada:

Hari/Tanggal : Rabu, 16 Nopember 2016
Waktu : 08.30 - 10.30
Tempat : Ruang Munqasyah I

dengan susunan tim penguji sebagai berikut:

Ketua/Anggota : Dra. Hj. Mashunah Hanafi, M.A.
Anggota : Drs. Nispan Rahmi, M.Ag.
Anggota : Pati Matu Zahra, S.Ag., MSI

Adapun nilai yang diperoleh adalah: 76,7 dan dinyatakan Lulus.

Demikian surat keterangan ini dibuat untuk dipergunakan sebagaimana mestinya.

Banjarmasin, 06 Juli 2017



Asnawi, Lc., MSI
2005011010

lumière

LUMIERE FLORIST BANJARMASIN

Jalan Cemara Raya No 9A Banjarmasin (0511) 330-5975, Jalan Kampung Melayu No 89

SURAT KETERANGAN MENGIZINKAN PENELITIAN
NO : 004/IZIN/MANAJEMEN/IV/2017

Hal : Surat keterangan izin penelitian Banjarmasin, 26 April 2017

Bagian dari manajemen Lumiere Florist menerangkan bahwa :

Nama : Wisma Maulana Idris
Alamat : Jln Pramuka Komp. Semanda Banjarmasin
Nim : 1201150203
Jurusan / Program Study : Ekonomi Syariah

Yang bersangkutan telah melaksanakan penelitian di perusahaan kami sejak tanggal 21 April s/d 21 Mei 2017, guna penyusunan Skripsi dengan Judul "Strategi Pengembangan Usaha Jual Beli Pada Toko Bunga Lumiere Florist".

Demikian surat keterangan ini dibuat agar dapat di pergunakan sebagaimana mestinya.

Banjarmasin, 26 April 2017

lumière
florist
Hariyani, AM.d
Manager



KEMENTERIAN AGAMA REPUBLIK INDONESIA
INSTITUT AGAMA ISLAM NEGERI ANTASARI
FAKULTAS SYARIAH DAN EKONOMI ISLAM
Jalan Jenderal Ahmad Yani Km. 4,5 Banjarmasin
Telp. (0511) 3265783
Email: fasya@iain-antasari.ac.id Web: www.syariah.iain-antasari.ac.id

Nomor : B- 143 /In.01/III.1/TL.00/04/2017
Sifat : Biasa
Hal : Permohonan Izin Riset

20 April 2017

Kepada Yth: Pemilik Toko Bunga Lumiere
Jl. Cemara Raya No. 9A Kayutangi Banjarmasin

Assalamu'alaikum Warahmatullah Wabarakatuh

Dengan Hormat, yang bertanda tangan di bawah ini memberikan rekomendasi kepada :

Nama : WISMA MAULANA IDRIS
Nim : 1201150203
Jurusan : Ekonomi Syariah
Alamat : Jl. Pramuka Komp. Semanda Banjarmasin

yang bersangkutan akan mengadakan riset dalam rangka penyusunan skripsi selama 2 (dua) Bulan dari tanggal 21 April s/d 21 Mei 2017, dengan judul :
"Strategi Pengembangan Usaha Jual Beli Pada Toko Bunga Lumiere".

Sehubungan dengan hal di atas, mohon Bapak/ Ibu berkenan memberikan ijin kepada mahasiswa (i) tersebut untuk melaksanakan riset di unit kerja yang Bapak/ Ibu pimpin.

Demikian surat ini di sampaikan, atas perhatian dan kerjasamanya diucapkan terima kasih.

Wassalamu'alaikum Warahmatullah Wabarakatuh



Wakil Dekan Bidang Akademik,

Hafiduddin

Tembusan
Dekan Fakultas Syariah dan Ekonomi Islam



KEMENTERIAN AGAMA
INSTITUT AGAMA ISLAM NEGERI ANTASARI
FAKULTAS SYARIAH DAN EKONOMI ISLAM
J. A. Yani Km 4,5 Telp. (0511) 3265783 Banjarmasin 70235

SURAT KETERANGAN
Nomor: B./In.04/II.I/PP.00.9/ 5500 /2016

Yang bertanda tangan di bawah ini, Dekan Fakultas Syariah dan Ekonomi Islam IAIN Antasari, menyatakan dengan sebenarnya bahwa:

Nama : Wisma Maulana Idris
NIM : 1201150203
Jurusan : Ekonomi Syariah
Judul : Strategi Pengembangan Usaha Jual Beli Pada Toko Bunga Lumiere

Telah melaksanakan seminar desain operasional pada:

Hari/Tanggal : Kamis, 24 Nopember 2016
Waktu : 11.00 - selesai
Tempat : Ruang Munaqasyah Gedung PSB Lt. 3 R. 1

dengan susunan tim seminar sebagai berikut:

Penguji I : Dra. Hj. Rusdiyah, MHI
Penguji II : Hj. Inawati Mohammad Jainie Jarajap, MA
Penguji III : Hj. Inawati Mohammad Jainie Jarajap, MA
Pembahas Utama I : Rahmiyati / 1301110029
Pembahas Utama II : Muhammad Fauji / 1301150224

Demikian surat keterangan ini dibuat untuk dipergunakan sebagaimana mestinya.

Banjarmasin, 28 Nopember 2016
Kajur Ekonomi Syariah

H. Haris Faulidi Asnawi, Lc., MSI
NIP. 197904102005011010



KEMENTERIAN AGAMA
INSTITUT AGAMA ISLAM NEGERI ANTASARI
FAKULTAS SYARIAH DAN EKONOMI ISLAM
Jl. A Yani Km 4,5 Telp. (0511) 3285783 Banjarmasin 70235

Nomor : B./In.04/II/PP.00.9/08 5371 /2016 Banjarmasin, 21 Nopember 2016
Lamp. : 1 naskah proposal
Hal : Penetapan Waktu Seminar Proposal Penelitian Mahasiswa

Kepada Yth
Wisma Maulana Idris / 1201150203
di
Banjarmasin

Assalamu'alaikum wr. wb.

Berdasarkan surat permohonan Saudara (i) tertanggal 21 Nopember 2016, maka dengan ini Dekan Fakultas Syariah dan Ekonomi Islam IAIN Antasari menetapkan waktu seminar proposal penelitian kepada:

Nama / NIM : Wisma Maulana Idris / 1201150203
Jurusan : Ekonomi Syariah
Judul : Strategi Pengembangan Usaha Jual Beli Pada Toko Bunga Lumiere

Hari/Tanggal : Kamis, 24 Nopember 2016
Waktu : 11.00 - selesai
Tempat : Gedung PSB Lt. 3 R. 1

dengan susunan tim seminar sebagai berikut:

Penguji I : Dra. Hj. Rusdiyah, MHI
Penguji II : Hj. Inawati Mohammad Jainie Jarajap, MA
Penguji III : Hj. Inawati Mohammad Jainie Jarajap, MA
Pembahas Utama I : Rahmyati / 1301110029
Pembahas Utama II : Muhammad Fauji / 1301150224

Demikian surat ini dibuat untuk dipergunakan sebagaimana mestinya.

Wassalamu'alaikum wr. wb.



Ketua Jurusan

H. Haris Faulidi Asnawi, Lc., MSI
NIP. 197804102005011010

Catatan:
Diharap pelaksanaan seminar tepat waktu untuk
menghindari tertundanya seminar-seminar berikutnya.



**KEMENTERIAN AGAMA
INSTITUT AGAMA ISLAM NEGERI ANTASARI
FAKULTAS SYARIAH DAN EKONOMI ISLAM
BANJARMASIN**

Jalan Ahmad Yani KM.4,5 Telepon (0511) 3265783 Banjarmasin Kode Pos 70235

PENETAPAN JUDUL DAN PEMBIMBING

Nomor : B- *ATG* /In.04/III.1/PP.00.9/10 /2016

Setelah kami mempelajari dan diadakan perbaikan seperlunya atas rencana penelitian Saudara (i) :

Nama : Wisma Maulana Idris
NIM : 1201150203
Program/Jurusan : S.I / Ekonomi Syariah
Judul : Strategi Pengembangan Usaha Jual Beli Pada Toko Bunga Lumiere



Kami dapat menyetujui rencana penelitian (proposal) tersebut. Sebagai tim pembimbing, kami tetapkan sebagai berikut :

Pembimbing I : Dra. Hj. Rusdiah, M.HI
Pembimbing II : Hj. Inawati M. Jainie Jarajap, Lc, MA

Saudara (i) diharapkan segera melakukan konsultasi dengan pembimbing I dan pembimbing II tersebut guna mendapatkan arahan dalam rangka persiapan pembuatan skripsi selanjutnya.

Demikian penetapan ini dibuat untuk diketahui dan dilaksanakan dengan semestinya.

Banjarmasin, 04 Oktober 2016

Dekan

Prof. Dr. H. Akmadi Hasan, MH
NIP. 195804061987031001

Tembusan :

1. Rektor IAIN Antasari (sebagai laporan);
2. Dosen pembimbing I dan pembimbing II;
3. Mahasiswa (i) ybs;
4. Arsip.



**KEMENTERIAN AGAMA
INSTITUT AGAMA ISLAM NEGERI ANTASARI
FAKULTAS SYARIAH DAN EKONOMI ISLAM
BANJARMASIN**

Jalan A. Yani Km. 4,5 ☎ (0511) 3265783 Banjarmasin 70235

TRANSKRIP NILAI EKSTRA KURIKULER

Nama : Wisma Maulana Idris
NIM : 1201150203
Jurusan : Ekonomi Syariah
Semester : X (sepuluh) / Genap
Tahun Akademik : 2017 / 2018

NO	ASPEK KEGIATAN	JUMLAH KEGIATAN	NILAI KUMULATIF	KETERANGAN
1.	Aspek Pokok : a. Aspek keagamaan dan moral Pancasila. b. Aspek penalaran dan idealisme. c. Aspek kepemimpinan dan loyalitas terhadap almamater, negara, bangsa dan agama	4 12 3	11 53 21	
2.	Aspek Penunjang : a. Aspek pemenuhan bakat dan minat b. Aspek pengabdian masyarakat	1	2	
JUMLAH		20	85	

Banjarmasin,

Dosen Penasehat

Hj. Inawati M. Jainie, MA
NIP. 1972 0829 200604 2001

a.n. Dekan,
Pembantu Dekan
Bagian Kemahasiswaan dan Alumni,

Dr. Saugi Mubarak Seff, MA
NIP 19700206 200003 1 002

Dibuat rangkap 3 (tiga):

- 1 (satu) rangkap untuk Dosen Penasehat
- 1 (satu) rangkap untuk Subbag Mikwa
- 1 (satu) rangkap untuk yang bersangkutan