

## **PEDOMAN DOKUMENTASI**

### **A. Gambaran Umum**

1. Bagaimana sejarah berdirinya BAZNAS Provinsi Kalimantan Selatan?
2. Bagaimana kedudukan BAZNAS Provinsi Kalimantan Selatan di dalam pemerintahan?
3. Apa Visi, Misi dan Tujuan BAZNAS Provinsi Kalimantan Selatan?
4. Apa dasar hukum berdirinya BAZNAS Provinsi Kalimantan Selatan?
5. Bagaimana Struktur Organisasi BAZNAS Provinsi Kalimantan Selatan?
6. Apa saja wewenang dan tugas dari masing-masing divisi?
7. Apa yang menjadi target utama dalam periodisasi tahun 2017?

## **PEDOMAN WAWANCARA**

### **A. Manajemen Pendistribusian Zakat Produktif**

1. Bagaimana sistem penyaluran zakat pada BAZNAS Provinsi Kalimantan Selatan?
2. Dimana saja wilayah cakupan BAZNAS Provinsi Kalimantan Selatan dalam pendistribusian zakatnya?
3. Bagaimana prosedur pendistribusian zakat produktif BAZNAS Provinsi Kalimantan Selatan?
4. Dalam bentuk apa saja kategori pendistribusian zakat produktif pada BAZNAS Provinsi Kalimantan Selatan?
5. Siapa saja yang menjadi objek dari penyaluran zakat produktif?
6. Berapa jumlah bantuan dana zakat produktif yang disalurkan kepada setiap mustahik?
7. Bagaimana studi kelayakan bisnis pemohon bantuan dana zakat produktif?
8. Bagaimana proses penyerahan dana zakat produktif yang dilakukan?
9. Seperti apa pengawasan dan pengontrolan terhadap dana zakat produktif yang telah disalurkan?
10. Apa saja kendala dalam pendistribusian zakat produktif?

## **B. Efek Zakat Produktif Untuk Mustahik**

1. Bagaimana tanggapan Ibu/Bapak tentang BAZNAS Provinsi Kalimantan Selatan?
2. Darimana Ibu/Bapak mengetahui tentang bantuan modal usaha BAZNAS Provinsi Kalimantan Selatan?
3. Dalam bentuk apa Ibu/Bapak menerima bantuan zakat dari BAZNAS Provinsi Kalimantan Selatan?
4. Berapa jumlah nominal bantuan yang Ibu/Bapak terima dari BAZNAS Provinsi Kalimantan Selatan?
5. Usaha apa yang Ibu/Bapak jalankan ?
6. Sudah berapa bulan bantuan zakat produktif diberikan oleh BAZNAS Provinsi Kalimantan Selatan?
7. Apakah ada pengontrolan dan pengawasan dari BAZNAS Provinsi Kalimantan Selatan mengenai dana zakat produktif yang telah diberikan? Sebutkan jangka waktunya?
8. Bagaimana pengaruh zakat produktif yang di berikan BAZNAS Provinsi Kalimantan Selatan terhadap perekonomian Ibu/Bapak?
9. Apa harapan Ibu/Bapak untuk BAZNAS Provinsi Kalimantan Selatan ?



Kantor BAZNAS Provinsi Kalimantan Selatan



Wawancara Dengan Ibu Rizqy Khairunnisa



Wawancara dengan Bapak Muhammad Ihsan



Menerima Bantuan Biaya Pendidikan





Menerima berkas permohonan bantuan modal usaha



Wawancara dengan Ibu Ernawati



Rekening tabungan BMT Al-Amanah



Wawancara dengan Ibu Rusminah





Jalan Sutoyo S, Gang Rahayu, Kel. Pelambuan

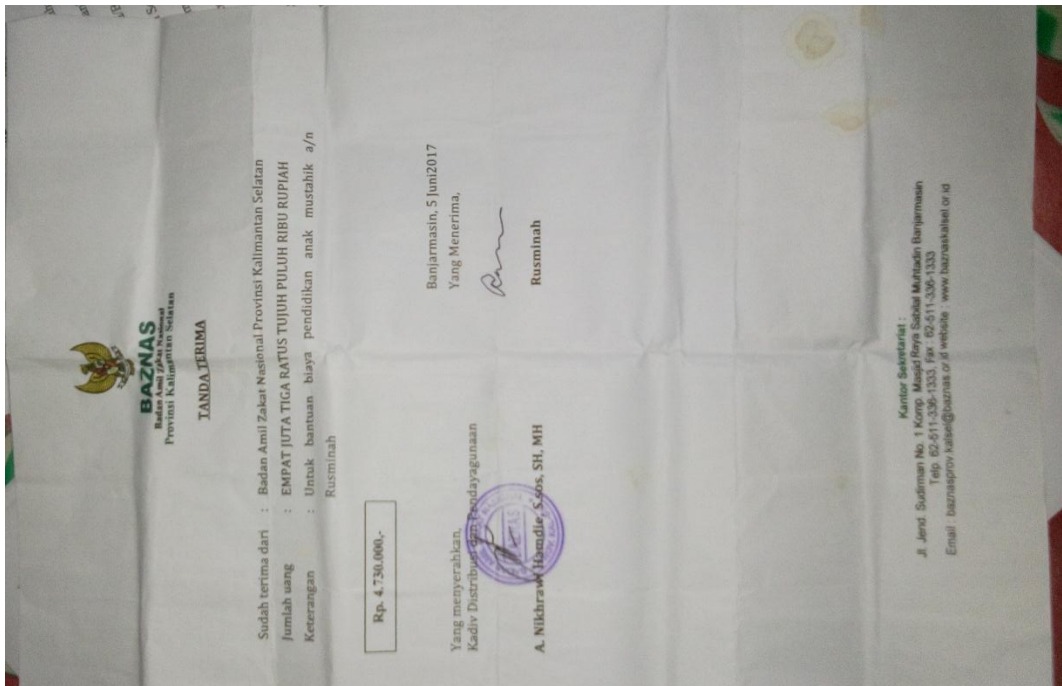

Tanda terima bantuan biaya pendidikan/kalsel cerdas





Wawancara dengan Ibu Dewi Herlinawati

**SOCIAL TRUST FUND**  
 Yayasan Lembaga Amal Usaha Muhammadiyah Indonesia

**Bungkesmas**  
 Masyarakat Berdaya, Lulus Mandiri

**ZURICH**

**SERTIFIKAT KEPESERTAAN ASURANSI BUNGKESMAS**  
 Kalimantan Selatan, 11/01/2018

|                      |   |                    |                               |
|----------------------|---|--------------------|-------------------------------|
| Nomor                | : 4.03.Bmtamanah.2018   | Penetris Manfaat   | : Utiadawati                  |
| Nama Peserta         | : Syahid  | Hubungan           | : Suami/Istri                 |
| Nomor KTP/SIM        | : 6371031508940012  | Jangka Kepesertaan | : 11 Jan 2018 s.d 10 Jan 2019 |
| Tempat/Tanggal Lahir | : Banjarmasin, 18 Agu 1984  |                    |                               |
| Jenis Kelamin        | : Laki-laki   |                    |                               |
| Pekerjaan            | : Karyawan Swasta   |                    |                               |
| Nomor Telepon        | : 0   |                    |                               |
| Alamat               | : Komplek Yusa RI 003 Rm 001 Kelurahan<br>Bearah Kecamatan Banjarmasin Barat<br>Banjarmasin |                    |                               |

Pernyataan Kondisi Kesehatan : "Dengan ini menyatakan bahwa pada tanggal sertifikat ini diterbitkan, Saya dalam keadaan sehat dan aktif melaksanakan pekerjaan atau rumah sakti"

Dokumen yang diserahkan : Copy KTP

Dengan menandatangani sertifikat ini saya menyatakan bersedia untuk mendapatkan perlindungan asuransi Z Life Protection dan asuransi Kecelakaan Diri dan Medisash, dan saya menyatakan bahwa informasi tersebut adalah benar dan sesuai dengan keadaan aslinya.

Hormat Saya,

*[Signature]*  
 Nama Berdaya

**Wajib Asuransi Bungkesmas\*\***

Asuransi Kecelakaan Diri dan Medisash

1. Sertifikat harus valid setiap hari\*\*
2. Penggantian biaya perawatan/operasi\*\*
3. Sertifikat dapat tidak berlaku apabila\*\*
4. Sertifikat meninggal dunia sudah berakhir

Z Life Protection

1. Sertifikat meninggal dunia sudah berakhir
2. Sertifikat meninggal dunia sudah berakhir
3. Sertifikat meninggal dunia sudah berakhir
4. Sertifikat meninggal dunia sudah berakhir
5. Sertifikat meninggal dunia sudah berakhir

**Pengeluaran**

Asuransi Kecelakaan Diri dan Medisash

1. Sebab kematian, kematian, perawatan, perawatan dan tindakan lainnya
2. Sertifikat meninggal dunia sudah berakhir
3. Sertifikat meninggal dunia sudah berakhir
4. Sertifikat meninggal dunia sudah berakhir
5. Sertifikat meninggal dunia sudah berakhir

Z Life Protection

1. Bunuh diri atau percobaan bunuh diri
2. Terinfeksi virus HIV/AIDS atau penyakit lainnya
3. Penyakit degeneratif atau tindakan kriminal oleh peserta atau ahli waris atau pihak yang bertanggung jawab asuransi ini

Z Life Protection adalah produk asuransi dari PT Zurich Topas Life sedangkan asuransi Kecelakaan Diri dan Medisash adalah produk asuransi dari PT Zurich Insurance Indonesia, keduanya merupakan perusahaan asuransi yang terdaftar dan diawasi oleh OJK

Sertifikat kepesertaan asuransi BMT Amanah



Wawancara dengan Ibu Harisah



Wawancara dengan Ibu Husnul Khatimah



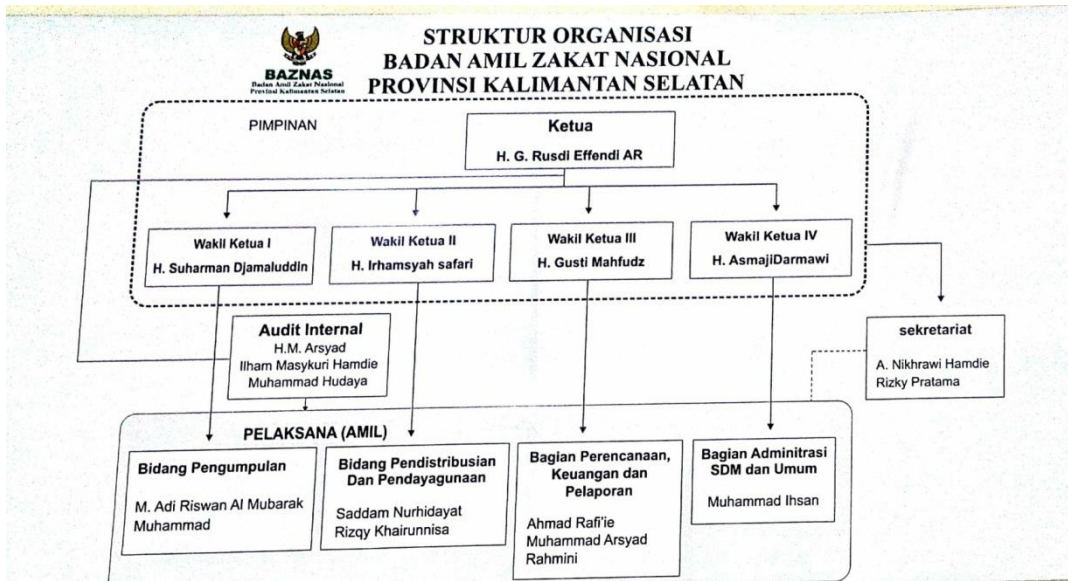

Struktur Organisasi BAZNAS Provinsi Kalimantan Selatan



Wawancara dengan Bapak Saddam Nurhidayat



**Tabel 4.1 Data Mustahik Penerima Zakat Produktif Penerima Bantuan Modal Usaha BAZNAS Provinsi Kalimantan Selatan Tahun 2017.<sup>1</sup>**

| NO | PENERIMA ZIS   | ALAMAT  | ASNAF  | KATEGORI PROGRAM | BIDANG USAHA         | JUMLAH DANA  |
|----|----------------|---|--------|------------------|----------------------|--------------|
| 1  | DEWI H         | JL. SUTOYO S GG. PURNAWIRAWAN RT 12/01 KEL. PELAMBUAN   | MISKIN | KALSEL SEJAHTERA | JUAL KUE UNTUK-UNTUK | Rp 1.000.000 |
| 2  | THAIBAH        | JL. SUTOYO S GG. PURNAWIRAWAN RT 12/01 KEL. PELAMBUAN   | MISKIN | KALSEL SEJAHTERA | JUAL IKAN DAN SAYUR  | Rp 500.000   |
| 3  | MEHROB         | JL. VETERAN KOMP. A. YANI I NO. 57 A KEL. PENGAMBANGAN  | MISKIN | KALSEL SEJAHTERA | JUAL SANDAL          | Rp 1.000.000 |
| 4  | ZAINAL ABIDIN  | JL. A.K TIMUR   | MISKIN | KALSEL SEJAHTERA | JUAL SANDAL          | Rp 500.000   |
| 5  | ASRAH          | JL. SUTOYO S KOMP HIDAYATULLAH KEL. TELUK DALAM         | MISKIN | KALSEL SEJAHTERA | JUAL BUAH            | Rp 1.500.000 |
| 6  | RADINA         | JL. HKS N KOMP. HERLINA BARU BLOK I KEL. ALALAK SELATAN | MISKIN | KALSEL SEJAHTERA | JUAL SANDAL          | Rp 1.000.000 |
| 7  | AKHMAD         | JL SUTOYO S GG RAHAYU RT 010/001 KEL PELAMBUAN          | MISKIN | KALSEL SEJAHTERA | JUAL GAS LPG         | Rp 1.000.000 |
| 8  | NUR HIDAYAH    | JL. SUTOYO S GG PURNAWIRAWAN                            | MISKIN | KALSEL SEJAHTERA | JUAL GORENGAN        | Rp 1.500.000 |
| 9  | RAHMI RIDAWATI | JL. RAWA SARI III                                       | MISKIN | KALSEL SEJAHTERA | JUAL SAYUR           | Rp 1.500.000 |
| 10 | SITI HABSİYAH  | JL. SUTOYO S GG SURYANATA                               | MISKIN | KALSEL SEJAHTERA | JUAL KERUPUK         | Rp 1.000.000 |
| 11 | MASDIANA       | JL. SUTOYO S GG PURNAWIRAWAN                            | MISKIN | KALSEL SEJAHTERA | JUAL BUBUR           | Rp 1.000.000 |
| 12 | RAMNAH         | JL. BARITO HULU KEL. PELAMBUAN                          | MISKIN | KALSEL SEJAHTERA | JUAL ES              | Rp 1.000.000 |
| 13 | INTAN          | JL. SUTOYO S GG PURNAWIRAWAN                            | MISKIN | KALSEL SEJAHTERA | JUAL KUE             | Rp 1.500.000 |
| 14 | A. DJAILI      | JL. MALUKU KEL. PASAR LAMA                              | MISKIN | KALSEL PEDULI    | JUAL BUAH            | Rp 500.000   |
| 15 | HAMSAN         | JL. SUTOYO S GG RAHAYU                                  | MISKIN | KALSEL SEJAHTERA | TUKANG BECAK         | Rp 1.500.000 |
| 16 | FAHRIANI       | JL. BELITUNG DARAT GG 17 JULI                           | MISKIN | KALSEL SEJAHTERA | JUAL IKAN            | Rp 1.500.000 |
| 17 | SITI RAHMAWATI | JL. S. PARMAN GG. KALIMANTAN                            | MISKIN | KALSEL SEJAHTERA | JUAL MASAKAN         | Rp 2.000.000 |
| 18 | MARLINA        | JL. S PARMAN GG. KALIMANTAN                             | MISKIN | KALSEL SEJAHTERA | JUAL MASAKAN         | Rp 2.000.000 |

<sup>1</sup> Sumber data penyaluran zakat produktif bantuan modal usaha Divisi Pendistribusian Dan Pendayagunaan BAZNAS Provinsi Kalimantan Selatan Tahun 2017.

|    |               |   |        |                  |                  |              |
|----|---------------|---|--------|------------------|------------------|--------------|
| 19 | SITI SARUJIAH | JL. S. PARMAN GG. KALIMANTAN  | MISKIN | KALSEL SEJAHTERA | JUAL MASAKAN     | Rp 2.000.000 |
| 20 | M. YUSRAN     | JL. BELDA GG. KELUARGA  | MISKIN | KALSEL SEJAHTERA | JUAL JAM TANGAN  | Rp 1.000.000 |
| 21 | DANI          | JL. TTD GG PALANG MERAH TELUK TIRAM KEL. TELUK TIRAM KOTA BANJARMASIN               | MISKIN | KALSEL SEJAHTERA | BENGKEL CAT      | Rp 1.500.000 |
| 22 | HAMSAN        | JL. SUTOYO S GG RAHAYU RT 11 KEL. PELAMBUAN KOTA BANJARMASIN                        | MISKIN | KALSEL SEJAHTERA | TUKANG BECAK     | Rp 1.500.000 |
| 23 | SRI MARINEM S | JL SUTOYO S GG SEPAKAT RT 8 KEL. TELAGA BIRU KOTA BANJARMASIN                       | MISKIN | KALSEL SEJAHTERA | JUAL NASI KUNING | Rp 1.500.000 |
| 24 | MARIA OLPAH   | JL. CENDRAWASIH GG LUMUT NO 7 RT 23 KEL. BELITUNG SELATAN KOTA BANJARMASIN          | MISKIN | KALSEL SEJAHTERA | JUAL SNACK       | Rp 1.000.000 |
| 25 | ROSMINI       | JL. SUTOYO S KOMP. HIDAYATULLAH RT 52 KEL. TELUK DALAM KOTA BANJARMASIN             | MISKIN | KALSEL SEJAHTERA | JUAL NASI GORENG | Rp 1.000.000 |
| 26 | MASNIAH       | JL. DAHLIA GG BUDAYA RT 31 KEL. TELAWANG KOTA BANJARMASIN                           | MISKIN | KALSEL SEJAHTERA | JUAL KARDUS      | Rp 2.000.000 |
| 27 | FADILLAH      | JL. RAMBAI NO 47 DESA GUNTUNG PAIKAT KOTA BANJARMASIN                               | MISKIN | KALSEL SEJAHTERA | JUAL PENTOL      | Rp 1.000.000 |
| 28 | NOOR HAFIDAH  | JL. SUTOYO S GG PURNAWIRAWAN RT 15KEL. PELAMBUAN KOTA BANJARMASIN                   | MISKIN | KALSEL SEJAHTERA | JUAL JELI        | Rp 1.000.000 |
| 29 | ZULKIFLI AS   | JL. SUTOYO S KOMP. HIDAYATULLAH NO. 39 RT 30 KEL. TELUK DALAM KOTA BANJARMASIN      | MISKIN | KALSEL SEJAHTERA | JUAL GORENGAN    | Rp 1.500.000 |
| 30 | MASNI         | JL. SUTOYO S GG. RAHAYU RT 008 KEL. PELAMBUAN KOTA BANJARMASIN                      | MISKIN | KALSEL SEJAHTERA | JUAL IKAN        | Rp 1.000.000 |
| 31 | RISNAWATI     | JL. BARITO HULU RT 54 KEL. PELAMBUAN KOTA BANJARMASIN                               | MISKIN | KALSEL SEJAHTERA | JUAL NASI CAMPUR | Rp 1.500.000 |
| 32 | ARBAINAH      | JL. BANDARMASIH KOMP. DPR GG IIC NO 53 RT 35 KEL. BELITUNG SELATAN KOTA BANJARMASIN | MISKIN | KALSEL SEJAHTERA | JUAL ACCESORIS   | Rp 1.000.000 |
| 33 | SYAHRANI      | JL. PULAU SUGARA RT   | MISKIN | KALSEL           | JUAL             | Rp 1.000.000 |

|    |                     |  |                  |                     |                |              |
|----|---------------------|--|------------------|---------------------|----------------|--------------|
|    |                     | 6 KEL. PULAU SUGARA<br>KAB. BATOLA   |                  | SEJAHTERA           | SANDAL         |              |
| 34 | A. DJAILI           | JL. MALUKU KEL.<br>PASAR LAMA  | MISKIN           | KALSEL<br>SEJAHTERA | JUAL BUAH      | Rp 1.000.000 |
| 35 | DWI MEIRITA         | KOMP. LILY PERMATA<br>INDAH 1 BLOK E NO 3<br>RT 21 KAB. BATOLA   | MISKIN           | KALSEL<br>SEJAHTERA | JUAL SOTO      | Rp 1.500.000 |
| 36 | MAISARAH            | JL. PELABUHAN GG.<br>AL WARDIYAH RT.09<br>RW. 03 KEL. MURUNG<br>KARATON KEC.<br>MARTAPURA KAB.<br>BANJAR         | MISKIN           | KALSEL<br>SEJAHTERA | JUALAN KUE     | Rp 2.000.000 |
| 37 | MUHAMMAD<br>SAFRI   | JL. MESJID NO.47 RT. 6<br>RW.02 KEL.<br>PASAYANGAN KEC.<br>MARTAPURA KAB.<br>BANJAR                              | FISABILI<br>LLAH | KALSEL<br>SEJAHTERA | JUALAN ROTI    | Rp 2.000.000 |
| 38 | RIFAH               | JL. PELABUHAN GG.<br>AL WARDIYAH RT. 09<br>RW. 03 KEL. MURUNG<br>KARATON KEC.<br>MARTAPURA KAB.<br>BANJAR        | MISKIN           | KALSEL<br>SEJAHTERA | JUALAN KUE     | Rp 1.500.000 |
| 39 | NOR HAFIFAH         | JL. PELABUHAN GG.<br>AL WARDIYAH RT. 09<br>RW. 03 KEL. MURUNG<br>KARATON KEC.<br>MARTAPURA KAB.<br>BANJAR        | MISKIN           | KALSEL<br>SEJAHTERA | JUALAN KUE     | Rp 1.500.000 |
| 40 | HJ. MASRIAH         | JL. PELABUHAN GG.<br>AL WARDIYAH RT. 08<br>RW. 03 KEL. MURUNG<br>KARATON KEC.<br>MARTAPURA KAB.<br>BANJAR        | MISKIN           | KALSEL<br>SEJAHTERA | JUALAN KUE     | Rp 1.500.000 |
| 41 | HILMAN. H           | JL. PELABUHAN GG.<br>AL WARDIYAH RT. 08<br>RW. 03 KEL. MURUNG<br>KARATON KEC.<br>MARTAPURA KAB.<br>BANJAR        | MISKIN           | KALSEL<br>SEJAHTERA | JUALAN KUE     | Rp 1.500.000 |
| 42 | TINI MARLINA        | JL.. AMBON NO 74 RT 3<br>RW 3 KEL. LOKTABAT,<br>BANJARBARU   | MISKIN           | KALSEL<br>SEJAHTERA |                | Rp 1.500.000 |
| 43 | NURLIAN<br>ERNAWATI | JL. BENGKULU NO 77<br>RT 3 RW 3 KEL.<br>LOKTABAT SELATAN,<br>BANJARBARU  | MISKIN           | KALSEL<br>SEJAHTERA |                | Rp 1.500.000 |
| 44 | NORMAYANI           | JL. IR PHM NOOR GG.<br>BERSAMA RT. 058 RW.<br>04 KEL. PELAMBUAN<br>KEC. BANJARMASIN<br>BARAT KOTA<br>BANJARMASIN | MISKIN           | KALSEL<br>SEJAHTERA | MODAL<br>USAHA | Rp 500.000   |



|              |             |   |                 |                     |                |                     |
|--------------|-------------|---|-----------------|---------------------|----------------|---------------------|
| 45           | FAUJIAH     | JL. R PHM NOOR GG.<br>NURUDIN RT. 057 RW.<br>04 KEL. PELAMBUAN<br>KEC. BANJARMASIN<br>BARAT KOTA<br>BANJARMASIN               | MISKIN          | KALSEL<br>SEJAHTERA | MODAL<br>USAHA | Rp 500.000          |
| 46           | MARISAH     | JL. BEL-DA GG.<br>MUTIARA NO. 49 RT.<br>011 RW. 01 KEL. KUIN<br>CERUCUK KEC.<br>BANJARMASIN BARAT<br>KOTA BANJARMASIN         | MISKIN          | KALSEL<br>SEJAHTERA | MODAL<br>USAHA | Rp 500.000          |
| 47           | KIAH        | JL. IR PHM NOOR GG.<br>PERJUANGAN RT. 042<br>RW. 03 KEL. KUIN<br>CERUCUK KEC.<br>BANJARMASIN BARAT<br>KOTA BANJARMASIN        | MISKIN          | KALSEL<br>SEJAHTERA | MODAL<br>USAHA | Rp 500.000          |
| 48           | ZAMILAH     | JL. S. PARMAN GG.<br>KALIMANTAN I NO 10<br>A KOTA<br>BANJARMASIN  | MISKIN          | KALSEL<br>SEJAHTERA | MODAL<br>USAHA | Rp 1.500.000        |
| 49           | HERLINA     | JL. S. PARMAN GG.<br>KALIMANTAN I RT. 01<br>RW. 01 KEL. BELITUNG<br>UTARA KEC.<br>BANJARMASIN BARAT<br>KOTA BANJARMASIN       | MISKIN          | KALSEL<br>SEJAHTERA | MODAL<br>USAHA | Rp 1.500.000        |
| 50           | NORMAWATI   | JL. S. PARMAN GG.<br>KALIMANTAN I/LC RT.<br>01 RW. 01 KEL.<br>BELITUNG UTARA<br>KEC. BANJARMASIN<br>BARAT KOTA<br>BANJARMASIN | MISKIN          | KALSEL<br>SEJAHTERA | MODAL<br>USAHA | Rp 1.500.000        |
| 51           | RUKAYAH     | JL. AMPERA I UJUNG<br>RT 37 RW 3 KEL.<br>BASIRIH KEC.<br>BANJARMASIN BARAT,<br>BANJARMASIN                                    | ZAKAT<br>MISKIN | KALSEL<br>SEJAHTERA |                | Rp 200.000          |
| 52           | SITI BULKIS | JL. KELAYAN B GG.<br>MUFAKAT RT 4 RW 2<br>KEL KELAYAN<br>TENGAH KOTA<br>BANJARMASIN   | ZAKAT<br>MISKIN | KALSEL<br>SEJAHTERA |                | Rp 500.000          |
| <b>TOTAL</b> |             |   |                 |                     |                | <b>Rp63.700.000</b> |

**Tabel 4.2 Data Mustahik Penerima Zakat Produktif Bantuan Biaya Pendidikan /Beasiswa BAZNAS Provinsi Kalimantan Selatan Tahun 2017.<sup>2</sup>**

| NO | PENERIMA ZIS   | ALAMAT   | ASNAF  | KATEGORI PROGRAM | JUMLAH DANA  |
|----|----------------|--|--------|------------------|--------------|
| 1  | HARISAH        | JL. SUTOYO S PURNAWIRAWAN UJUNG KEL. PELAMBUAN               | MISKIN | KALSEL CERDAS    | Rp 3.500.000 |
| 2  | RACHMAT AB     | JL. KELAYAN B RT 4 KEL. KELAYAN TIMUR                        | MISKIN | KALSEL CERDAS    | Rp 1.528.000 |
| 3  | PUTRI LARASATI | JL. TTD GG. PENGHULU RT 2 KEL. TELAWANG KOTA BANJARMASIN     | MISKIN | KALSEL CERDAS    | Rp 2.540.000 |
| 4  | AMINAH         | JL. TELUK TIRAM LAUT NO 27 KEL TELAWANG                      | MISKIN | KALSEL CERDAS    | Rp 1.300.000 |
| 5  | MISNA          | JL. SUTOYO S GG RAHAYU RT 11 KEL. PELAMBUAN                  | MISKIN | KALSEL CERDAS    | Rp 635.000   |
| 6  | EMI MAHRITA    | JL. AMPERA I UJUNG RT 37                                     | MISKIN | KALSEL CERDAS    | Rp 360.000   |
| 7  | RUSMINAH       | JL. SUTOYO S GG RAHAYU RT 11 KEL. PELAMBUAN KOTA BANJARMASIN | MISKIN | KALSEL CERDAS    | Rp 4.370.000 |
| 8  | SITI HADIJAH   | JL. AMPERA UJUNG RT 37 KEL. BASIRIH KOTA BANJARMASIN         | MISKIN | KALSEL CERDAS    | Rp 380.000   |
| 9  | SA'ADAH        | JL. RAWASARI II NO. 59 KEL. TELUK DALAM KOTA BANJARMASIN     | MISKIN | KALSEL CERDAS    | Rp 1.500.000 |
| 10 | ZAINAB         | JL. TEGAL ARUM RT 41 KEL. SYAMSUDIN NOOR KOTA                | MISKIN | KALSEL CERDAS    | Rp 3.910.000 |

<sup>2</sup> Sumber data penyaluran zakat produktif bantuan modal usaha Divisi Pendistribusian Dan Pendayagunaan BAZNAS Provinsi Kalimantan Selatan Tahun 2017.

|    |                               |  |                               |                  |              |
|----|-------------------------------|--|-------------------------------|------------------|--------------|
|    |                               | BANJARMASIN  |                               |                  |              |
| 11 | HERIYANI                      | JL. HARYONO MT<br>NO 24 A RT 007<br>KEL. KERTAK<br>BARU ILIR KOTA<br>BANJARMASIN               | MISKIN                        | KALSEL<br>CERDAS | Rp 900.000   |
| 12 | USI<br>NORHALINA              | JL. SUTOYO S GG<br>BAKTI NO 31 RT 23<br>RW 2 KOTA<br>BANJARMASIN                               | MISKIN                        | KALSEL<br>CERDAS | Rp 4.500.000 |
| 13 | YURALIN                       | JL. KENDEDES<br>RAYA NO. 25 B RT<br>41 RW 4 PEMURUS<br>DALAM KOTA<br>BANJARMASIN               | FI<br>SABILI<br>LLAH          | KALSEL<br>CERDAS | Rp 600.000   |
| 14 | SITI HADIJAH                  | JL AMPERA UJUNG<br>RT 37 KEL. BASIRIH<br>KOTA<br>BANJARMASIN                                   | ZAKAT<br>FI<br>SABILI<br>LLAH | KALSEL<br>CERDAS | Rp 380.000   |
| 15 | MISNA                         | JL SUKA DAMAI RT<br>7 KEL. PASAR<br>SENIN KEC.<br>AMUNTAI KAB.<br>HSU                          | ZAKAT<br>FI<br>SABILI<br>LLAH | KALSEL<br>CERDAS | Rp 327.000   |
| 16 | MUHAMMAD<br>JAMILURRAH<br>MAN | JL. A. YANI KM.23<br>300 RT/RW : 011/004,<br>LANDASAN ULIN<br>TENGAH, LIANG<br>ANGGANG         | FI<br>SABILI<br>LLAH          | KALSEL<br>CERDAS | Rp 1.500.000 |
| 17 | BERLIAN                       | JL. SWADAYA RT 1<br>KEL. SUNGAI<br>TABUK KERAMAT,<br>KAB. BANJAR                               | MISKIN                        | KALSEL<br>CERDAS | Rp 1.500.000 |
| 18 | NOOR<br>HARIYATI              | JL. TEMBUS<br>MANTUIL RT 23 RW<br>2 KEL. BASIRIH<br>SELATAN,<br>BANJARMASIN                    | MISKIN                        | KALSEL<br>CERDAS | Rp 1.500.000 |
| 19 | NITA AZHARI                   | JL.KELAYAN A<br>GG.SADAR NO.49<br>RT/RW:011/001,<br>KELAYAN LUAR,<br>KEC.BANJARMASIN<br>TENGAH | FI<br>SABILI<br>LLAH          | KALSEL<br>CERDAS | Rp 3.840.000 |
| 20 | SULTAN<br>ADAM                | JL. S. PARMAN GG.<br>KALIMANTAN I RT   | MISKIN                        | KALSEL<br>CERDAS | Rp 900.000   |



|    |                               |  |                      |                  |              |
|----|-------------------------------|--|----------------------|------------------|--------------|
|    |                               | 1 RW 1 KEL.<br>BELITUNG UTARA,<br>BANJARMASIN  |                      |                  |              |
| 21 | SHOWIB<br>AMANI               | JL. MELATI RT 2<br>RW 1 KEL.<br>TUNGGUL IRANG<br>ULU, MARTAPURA  | FI<br>SABILI<br>LLAH | KALSEL<br>CERDAS | Rp 1.500.000 |
| 22 | MUHAMMAD<br>BASIR             | JL. KELAYAN B RT<br>4 RW 1 KEL.<br>KELAYAN TIMUR,<br>BANJARMASIN   | MISKIN               | KALSEL<br>CERDAS | Rp 648.000   |
| 23 | ANWAR<br>FARISI               | JL. BRIGJEND H.<br>HASAN BASRI GG.<br>SESAMAAN RT 40<br>NO 38 KEL.<br>ALALAK UTARA,<br>BANJARMASIN                 | MISKIN               | KALSEL<br>CERDAS | Rp 1.500.000 |
| 24 | JUMBERI                       | JL. K.S TUBUN NO.<br>18 RT. 010 RW. 01<br>KEL. KELAYAN<br>BARAT KEC.<br>BANJARMASIN<br>SELATAN KOTA<br>BANJARMASIN | MISKIN               | KALSEL<br>CERDAS | Rp 1.436.000 |
| 25 | TIMO                          | JL. SUTOYO. S GG.<br>RAHAYU RT. 010<br>RW. 01 KEL.<br>PELAMBUAN KEC.<br>BANJARMASIN<br>BARAT KOTA<br>BANJARMASIN   | MISKIN               | KALSEL<br>CERDAS | Rp 3.000.000 |
| 26 | JAMRUD/AMI<br>NAH             | JL. TELUK TIRAM<br>LAUT NO 27 RT 3<br>RW 1 KEL.<br>TELAWANG<br>BANJARMASIN   | ZAKAT<br>MISKIN      | KALSEL<br>CERDAS | Rp 1.560.000 |
| 27 | RUSMINAH                      | JL. IMAM BONJOL<br>GG RAHAYU RT 11<br>RW 1 KEL<br>PELAMBUAN<br>BANJARMASIN   | ZAKAT<br>MISKIN      | KALSEL<br>CERDAS | Rp 400.000   |
| 28 | SYAMSUNI/<br>MULYADI<br>TAQWA | JL. PADAT KARYA<br>KOMP. HERLINA<br>PERKASA BLOK<br>MUTIARA V RT 5<br>KEL. SUNGAI                                  | ZAKAT<br>MISKIN      | KALSEL<br>CERDAS | Rp 1.200.000 |

|              |                         |  |                 |                  |                      |
|--------------|-------------------------|--|-----------------|------------------|----------------------|
|              |                         | ANDAI KOTA<br>BANJARMASIN  |                 |                  |                      |
| 29           | RAHIMAH                 | JL SUTOYO S GG.<br>RAHAYU UJUNG<br>JALUR II RAHMAT<br>RT 12 RW 1 KEL.<br>PELAMBUAN,<br>BANJARMASIN | ZAKAT<br>MISKIN | KALSEL<br>CERDAS | Rp 1.500.000         |
| 30           | DEWI<br>HERLINAWAT<br>I | JL. SUTOYO S GG<br>PURNAWIRAWAN<br>RT 12 RW 1 KEL<br>PELAMBUAN KOTA<br>BANJARMASIN                 | ZAKAT<br>MISKIN | KALSEL<br>CERDAS | Rp 1.785.000         |
| 31           | HALIM                   | JL. SUTOYO S<br>KOMPLEK<br>SURYANATA GG.<br>RAHAYU RT 10 RW<br>1 KEL.<br>PELAMBUAN,<br>BANJARMASIN | MISKIN          | KALSEL<br>CERDAS | Rp 1.000.000         |
| <b>TOTAL</b> |                         |  |                 |                  | <b>Rp 51.499.000</b> |

## RIWAYAT HIDUP

- 1 Nama Lengkap : Airul Syahrif
- 2 Tempat Dan Tanggal Lahir : Bumi Asih, 12 Juni 1997
- 3 Agama : Islam
- 4 Kebangsaan : Indonesia
- 5 Status Perkawinan : Belum Kawin
- 6 Alamat : Jalan Manunggal II Gang 3 RT 27,  
Kec. Banjarmasin Timur, Kota  
Banjarmasin
- 7 Pendidikan
  - a. : SD N Bumi Asih 2
  - b. : SMP N 1 Panyipatan
  - c. : SMK Muhammadiyah Pelaihari
- 8 Pengalaman Organisasi : Ikatan Mahasiswa Muhammadiyah dan  
LPM Sukma
- 9 Orang Tua
  - Ayah  
Nama : Kamidi  
Pekerjaan : Petani  
Alamat : Desa Bumi Asih 2 RT. 13, Kec. Panyipatan,  
Kab. Tanah Laut
  - Ibu  
Nama : Sumilah  
Pekerjaan : Ibu Rumah Tangga  
Alamat : Desa Bumi Asih 2 RT. 13, Kec. Panyipatan,  
Kab. Tanah Laut
- 10 Saudara (Jumlah Saudara) : 1
- 11 Suami/Isteri : -
  - Nama : -
  - Pekerjaan : -
  - Alamat : -
- 12 Anak : -

Banjarmasin, 20 Februari 2018

Penulis