

*Lampiran 1***DAFTAR TERJEMAH**

NO	HAL	BAB	TERJEMAH
1	3	1	<i>“Wahai orang-orang yang beriman! Apabila dikatakan kepadamu, “Berlapang lapanglah dalam majelis”, maka lapangkanlah niscaya Allah akan memberi kelapangan untukmu dan apabila dikatakan, “Berdirilah kamu”, maka berdirilah, niscaya Allah akan meninggikan orang-orang yang beriman diantara kamu dan orang-orang yang diberi ilmu pengetahuan beberapa derajat dan Allah Maha Mengetahui apa yang kamu kerjakan. (Q.S. Al-Mujadilah: 11)</i>

Lampiran II

INSTRUMEN KUESIONER PENELITIAN

Kepada Yth.

Bapak/ Ibu Guru

di-

tempat

Assalamu'alaikum Wr. Wb.

Puji syukur kehadiran Allah SWT, semoga senantiasa terlimpahkan rahmat dan karunia-Nya kepada kita semua sehingga dapat menjalankan aktivitas sehari-hari tanpa ada halangan. Dalam rangka penelitian sebagai tugas akhir menyelesaikan studi pada jurusan Manajemen Pendidikan Islam UIN Antasari Banjarmasin dengan judul *Pengaruh Tata Ruang Kantor dan Iklim Lembaga terhadap Kepuasan Kerja Guru di Pondok Pesantren Modern Al-Furqon Banjarmasin*. Bersama ini saya memohon bantuan kepada Bapak/ Ibu bersedia menjadi responden dalam penelitian yang saya lakukan (angket terlampir).

Angket ini ditujukan untuk diisi oleh Ibu/ Bapak dengan menjawab dan memberikan tanggapan seluruh pertanyaan/ pernyataan yang telah disediakan. Saya mengharapkan jawaban dan tanggapan yang Ibu/ Bapak berikan nantinya adalah jawaban objektif agar diperoleh hasil yang maksimal. Jawaban dari Bapak/ Ibu merupakan bantuan yang sangat bernilai bagi penelitian ini.

Demikian permohonan ini kami sampaikan dan atas kesediaannya serta bantuannya saya mengucapkan banyak terima kasih.

Wassalamu'alaikum Wr. Wb.

Banjarmasin, 05 Agustus 2019

Hormat Saya,

Qonita Adila Safariyanti
NIM. 1601260877

IDENTITAS RESPONDEN

1. Nama :
2. Jenis Kelamin :
3. Pendidikan Terakhir :
4. Status Jabatan :
5. Lama Bekerja :

PETUNJUK PENGISIAN

1. Isilah data diri Ibu/ Bapak dengan sebenar-benarnya pada kolom identitas responden.
2. Berilah tanda checklist () pada salah satu jawaban/ pernyataan yang tersedia sesuai dengan pendapat Ibu/ Bapak dengan keadaan yang dialami oleh Bapak/ Ibu sebagai guru.
3. Diharapkan agar mengisi angket dengan lengkap dan tidak memberikan jawaban lebih dari satu.
4. Penilaian terdiri atas lima alternatif jawaban, yaitu:
 - a. Sangat Setuju (SS)
 - b. Setuju (S)
 - c. Cukup Setuju (CS)
 - d. Tidak Setuju (TS)
 - e. Sangat Tidak setuju (STS)

KUESIONER PENELITIAN

Tata Ruang Kantor

No .	Pernyataan	Jawaban				
		SS	S	CS	TS	STS
1.	Guru terlibat dalam merencanakan rancangan ruang kantor.					
2.	Tata ruang kantor sesuai dengan kebutuhan guru.					
3.	Luas ruang kantor sesuai dengan jumlah guru.					
4.	Perabot kantor tidak mengganggu gerak guru.					
5.	Semua guru terlihat dari satu arah.					
6.	Warna dinding kantor membuat nyaman.					
7.	Tingkat kebisingan di ruang kantor rendah.					
8.	Pengaturan penerangan ruang kantor sudah tepat.					
9.	Perabot kantor yang ada sudah sesuai dengan kebutuhan guru.					
10.	Perabot kantor yang ada sudah disusun dengan rapi.					
11.	Perabot kantor yang tersedia membantu memudahkan guru dalam menjalankan pekerjaan.					

Iklm Lembaga

No .	Pernyataan	Jawaban				
		SS	S	CS	TS	STS
1.	Pemimpin bersikap ramah terhadap para guru.					
2.	Sesama guru/ rekan kerja saling bersikap ramah.					
3.	Sesama guru dan pimpinan saling mendukung dalam bekerja.					
4.	Di lingkungan pondok pesantren terjalin hubungan yang kompak.					
5.	Di lingkungan pondok pesantren terjalin hubungan persahabatan antara pimpinan dan sesama guru.					
6.	Hubungan antara pimpinan dengan para guru terjalin dengan baik.					

7.	Sesama guru memiliki hubungan yang baik.					
8.	Sesama guru saling bekerja sama dalam menjalankan pekerjaannya.					
9.	Kepala sekolah mudah dihubungi.					
10.	Hubungan guru dengan siswa terjalin dengan baik.					
11.	Hubungan guru dengan orang tua siswa terjalin dengan baik.					
12.	Lingkungan kerja sudah sesuai dengan lingkungan yang diharapkan.					
13.	Jika terjadi konflik di lingkungan sekolah tidak akan mengganggu pekerjaan guru.					

Kepuasan Kerja Guru

No	Pernyataan	Jawaban				
		SS	S	CS	TS	STS
1.	Guru terlibat aktif dalam bekerja/ kegiatan.					
2.	Guru ikut berpartisipasi dalam mengambil keputusan di lingkungan pondok.					
3.	Guru mendapatkan pengawasan dan kepemimpinan yang baik.					
4.	Dalam lingkungan kerja memiliki tingkat keselamatan yang tinggi.					
5.	Guru mendapat kesempatan yang sama untuk meningkatkan kemampuan.					
6.	Lingkungan kerja yang ada sudah menimbulkan kepuasan.					
7.	Guru memiliki motivasi yang tinggi dalam bekerja.					
8.	Lembaga menjamin kesehatan dan keselamatan kerja.					
9.	Lembaga memberikan kesempatan cuti bagi setiap guru.					
10.	Setiap guru yang pensiun mendapatkan dana pensiun.					
11.	Situasi dan kondisi kerja dapat memberikan kenyamanan bagi guru.					
12.	Gaji yang diterima guru sesuai dengan jenjang pendidikan.					
13.	Gaji yang diterima sangat mencukupi.					
14.	Lembaga memiliki sistem kompensasi yang transparan.					

*Lampiran III***Hasil Angket Tata Ruang Kantor**

RESPONDEN	NOMOR KUESIONER											JLH
	1	2	3	4	5	6	7	8	9	10	11	
1	1	4	4	2	5	5	5	3	3	2	2	36
2	5	5	4	5	4	5	5	2	3	3	5	46
3	4	4	2	3	4	4	4	4	3	3	4	39
4	4	3	3	3	3	3	4	3	3	3	4	36
5	1	4	5	4	2	1	5	5	2	3	4	36
6	4	3	2	5	5	5	5	3	3	3	3	41
7	4	4	4	4	5	4	3	4	4	2	4	42
8	1	4	4	4	4	4	4	4	4	4	4	41
9	4	5	4	3	4	3	4	5	5	5	4	46
10	4	4	2	3	4	4	4	4	3	3	4	39
11	5	5	5	5	4	4	5	2	3	3	3	44
12	5	4	5	4	2	4	3	3	5	5	5	45
13	4	4	3	3	3	3	3	4	3	3	3	36
14	1	4	4	4	4	4	4	4	3	4	4	40
15	4	5	5	4	4	4	4	4	4	5	4	47
16	5	5	5	5	4	4	4	4	5	5	4	50
17	4	4	5	4	4	4	4	4	4	4	4	45
18	3	3	3	3	3	3	4	3	4	4	3	36
19	3	3	3	4	4	4	4	3	4	3	4	39
20	4	4	4	4	3	4	4	4	2	3	3	39

46	3	4	2	2	4	4	4	4	4	3	3	37
47	5	4	3	3	5	3	4	5	3	3	3	41
48	4	4	4	4	4	4	4	4	4	4	4	44
49	4	4	4	5	4	5	4	5	4	4	5	48
50	4	4	3	5	3	3	4	5	4	4	5	44
51	2	4	2	3	4	4	3	3	3	3	3	34
52	3	3	3	3	3	3	3	3	5	3	5	37
53	4	4	2	3	4	4	3	3	3	3	3	36
54	4	4	4	4	3	4	4	3	3	4	4	41
55	4	5	5	5	5	5	5	5	3	3	3	48
56	1	4	4	4	4	4	4	4	4	4	4	41
57	4	5	5	5	4	4	4	4	4	4	4	47
58	4	4	4	2	2	4	2	3	2	2	2	31
59	3	3	3	2	4	3	4	4	3	3	3	35
60	4	4	4	4	3	4	4	3	4	4	4	42
61	4	4	3	4	4	4	4	4	3	4	4	42
62	2	5	5	4	4	4	4	4	4	5	4	45
63	4	4	4	4	4	4	4	4	4	4	4	44
64	3	4	2	2	4	4	4	4	4	3	3	37
65	5	4	3	3	5	3	4	5	3	3	3	41
66	4	4	4	4	4	4	4	4	4	4	4	44
67	4	4	4	5	4	5	4	5	4	4	5	48
68	4	4	3	5	3	3	4	5	4	4	5	44
69	1	4	2	3	4	4	3	3	3	3	3	33
70	3	3	3	3	3	3	3	3	5	3	5	37

96	4	4	3	4	4	4	4	4	4	4	4	43
97	5	5	4	5	4	5	5	4	4	2	5	48
98	4	3	4	5	3	3	5	5	3	2	3	40
99	4	3	3	3	3	5	5	5	3	3	3	40
100	5	4	2	4	4	3	4	5	5	4	3	43
101	5	4	3	3	5	4	4	5	4	4	4	45
102	5	3	4	2	4	4	4	5	3	2	3	39
103	5	3	5	5	4	5	2	4	4	3	4	44
104	4	4	4	3	3	4	5	5	3	3	4	42
105	2	3	4	4	4	5	4	5	5	3	4	43
106	2	3	2	4	4	3	4	4	4	3	5	38
107	2	2	2	4	3	2	4	3	5	4	5	36
108	3	2	3	3	3	4	3	5	4	4	3	37
109	2	4	3	4	4	4	4	4	4	4	4	41
110	4	4	4	5	5	5	5	4	4	4	5	49
111	4	5	4	5	3	3	5	5	3	2	3	42
112	1	5	3	3	3	5	5	5	3	3	3	39
113	2	4	2	4	4	3	4	5	5	4	3	40
114	4	3	3	3	5	4	4	5	4	4	4	43
115	5	3	4	2	4	4	4	5	3	2	3	39
116	5	4	3	3	5	4	3	5	4	4	4	44
JLH	417	447	406	440	430	453	469	471	416	402	433	4784

21	3	4	4	4	5	4	4	5	4	4	4	4	3	52
22	5	5	5	4	5	5	5	5	5	4	5	3	4	60
23	4	3	3	3	3	4	3	3	4	4	4	3	3	44
24	3	4	4	4	4	4	4	4	4	4	4	4	4	51
25	4	4	4	5	4	4	4	4	4	4	4	3	4	52
26	5	5	5	4	4	3	4	3	5	4	4	3	4	53
27	5	5	4	5	4	5	4	5	3	5	4	2	4	55
28	5	5	5	5	5	5	5	5	5	5	5	5	5	65
29	2	2	4	3	3	3	4	2	4	4	4	3	3	41
30	4	4	4	4	4	4	4	4	4	4	4	4	4	52
31	5	4	4	2	4	4	4	4	4	4	4	4	4	51
32	4	4	1	4	4	4	4	3	3	4	4	4	4	47
33	4	2	4	4	4	4	4	4	4	4	4	4	4	50
34	2	4	2	4	3	4	3	4	4	4	2	4	5	45
35	4	4	4	4	4	4	4	4	4	4	4	4	4	52
36	3	4	4	4	4	4	4	4	3	4	4	4	3	49
37	5	5	5	5	5	5	5	5	5	5	5	5	5	65
38	3	4	3	3	3	3	4	4	4	4	4	3	2	44
39	5	5	5	5	5	5	5	5	5	5	5	5	5	65
40	4	4	4	4	3	4	4	4	4	4	4	2	4	49
41	4	4	4	3	4	4	4	4	4	4	5	4	4	52
42	3	4	4	4	4	4	4	4	4	4	4	4	4	51
43	4	1	4	3	4	4	5	4	4	5	4	1	4	47
44	5	5	1	4	5	4	5	5	3	5	5	4	3	54
45	4	4	4	4	4	4	4	3	4	4	4	4	4	51

46	5	4	4	2	3	3	4	4	4	4	4	3	4	48
47	5	5	4	5	3	4	5	4	3	5	5	5	3	56
48	4	4	4	4	4	4	4	4	4	4	4	4	4	52
49	5	4	2	4	4	4	4	4	5	4	4	4	3	51
50	5	5	5	5	5	5	4	5	5	5	5	5	4	63
51	4	2	4	4	4	4	4	4	3	4	3	3	4	47
52	2	4	4	3	3	4	5	4	5	4	4	4	3	49
53	3	4	4	4	4	4	4	4	3	4	3	3	1	45
54	4	4	4	4	4	4	4	4	4	4	4	4	4	52
55	5	5	5	5	5	5	5	5	5	5	5	5	5	65
56	5	5	5	5	5	5	5	4	4	4	4	4	4	59
57	3	5	5	5	5	4	5	5	5	5	5	5	5	62
58	5	3	3	3	3	5	5	5	5	5	5	2	2	51
59	5	4	4	4	4	2	4	4	4	4	4	3	3	49
60	5	3	3	3	3	4	4	4	4	4	4	3	3	47
61	4	4	4	4	4	4	4	4	4	4	4	4	4	52
62	5	5	5	5	5	4	4	5	5	5	5	5	5	63
63	4	4	4	4	3	4	4	4	4	4	4	4	4	51
64	4	4	3	3	3	4	3	3	4	4	3	3	3	44
65	5	5	5	4	5	5	5	4	5	3	5	3	5	59
66	5	5	4	5	5	5	5	5	5	5	5	4	5	63
67	4	4	4	3	4	4	4	4	4	4	4	4	4	51
68	4	4	4	4	4	4	4	3	4	4	4	4	4	51
69	4	5	1	4	5	5	4	4	5	4	4	3	4	52
70	3	4	4	4	3	4	2	4	4	4	4	4	4	48

71	5	5	5	5	5	5	5	5	5	5	5	5	5	5	65
72	5	5	5	5	4	5	5	4	5	5	5	4	4	4	61
73	4	4	4	4	4	4	4	3	4	3	3	3	3	3	47
74	5	5	5	5	5	5	5	5	5	5	5	5	5	5	65
75	5	5	5	5	4	5	5	4	5	5	5	4	4	4	61
76	4	4	4	4	4	4	4	3	4	3	3	3	3	3	47
77	4	4	4	4	4	4	4	4	4	4	4	4	4	4	52
78	5	5	4	4	5	4	5	5	5	5	5	4	4	4	60
79	4	4	2	4	4	4	4	4	4	4	4	4	4	1	47
80	5	5	5	5	4	5	5	5	4	4	4	4	4	4	59
81	5	4	3	3	3	3	3	3	4	3	3	3	3	3	43
82	4	1	4	2	4	4	4	4	5	3	4	2	4	4	45
83	4	4	4	4	4	4	4	4	4	4	4	4	4	3	51
84	4	4	4	4	4	4	4	4	4	4	4	4	4	4	52
85	5	5	5	4	5	5	5	5	5	4	5	3	4	4	60
86	4	3	3	3	3	4	3	3	4	4	4	3	3	3	44
87	4	4	4	4	4	4	4	4	4	4	4	4	4	4	52
88	4	1	4	5	1	4	4	4	4	4	4	3	4	4	46
89	5	5	5	4	4	4	4	3	5	4	4	3	2	2	52
90	5	5	5	5	5	5	5	5	5	5	5	2	4	4	60
91	5	5	5	5	5	5	5	5	5	5	5	5	5	5	65
92	5	5	4	3	3	3	4	4	4	4	4	3	3	3	49
93	4	3	4	1	4	4	4	2	4	4	4	2	4	4	44
94	5	1	4	4	4	4	4	4	4	4	4	4	4	4	50
95	4	4	4	4	3	3	4	4	4	4	3	4	4	4	49

96	4	4	1	3	4	4	4	4	4	4	4	4	4	48
97	4	3	4	4	4	4	4	4	4	4	4	4	4	51
98	4	4	4	4	4	4	4	4	4	4	4	4	4	52
99	3	4	4	3	2	3	4	4	4	4	4	4	4	47
100	5	5	5	5	5	5	5	5	5	5	5	5	5	65
101	3	4	3	3	3	3	4	4	4	4	4	3	3	45
102	5	5	5	5	5	5	5	5	5	5	5	5	5	65
103	4	4	4	2	3	1	4	4	4	2	4	4	4	44
104	4	4	4	4	1	4	4	4	4	4	4	2	4	47
105	3	2	4	2	4	4	4	4	4	4	4	4	4	47
106	4	4	1	4	4	4	4	4	4	4	4	4	4	49
107	5	5	4	4	5	2	5	5	5	5	5	4	1	55
108	5	4	4	4	4	4	4	2	4	4	4	1	1	45
109	4	3	4	2	4	4	4	4	4	3	4	1	4	45
110	4	4	4	4	4	1	1	4	4	4	4	4	4	46
111	4	3	4	4	4	4	4	2	4	4	4	4	4	49
112	3	4	2	4	2	3	4	4	4	4	4	2	1	41
113	4	4	4	1	4	4	2	4	4	4	2	2	4	43
114	5	5	4	4	4	5	3	2	3	3	5	5	2	50
115	3	4	3	3	3	3	4	4	4	4	4	3	3	45
116	5	5	4	4	3	4	4	2	2	4	4	4	4	49
JLH	252	249	229	240	228	248	250	237	253	251	240	205	210	5980

46	4	2	3	4	3	2	4	3	3	2	3	4	4	3	44
47	5	2	3	4	4	3	5	3	5	2	3	3	3	3	48
48	4	4	4	4	4	4	4	4	4	4	4	4	4	4	56
49	4	3	4	4	4	4	4	4	4	3	4	3	3	4	52
50	4	3	4	4	4	2	5	3	5	4	4	4	3	4	53
51	4	3	3	3	3	4	4	3	4	3	4	3	3	3	47
52	4	3	4	3	3	3	3	3	4	2	3	2	2	2	41
53	4	3	3	3	3	4	4	3	4	3	4	3	3	3	47
54	4	4	4	4	4	3	4	4	5	5	4	3	3	4	55
55	5	5	5	5	5	5	5	5	5	5	5	5	5	5	70
56	4	3	4	4	4	3	4	3	4	4	4	2	3	4	50
57	5	4	4	5	4	4	4	5	5	5	5	5	4	4	63
58	5	2	3	3	5	5	3	3	3	5	5	3	4	5	54
59	4	3	3	4	4	4	4	4	4	3	3	4	3	4	51
60	4	5	5	4	4	2	3	3	5	4	4	4	3	2	52
61	3	4	4	2	4	4	3	3	4	4	4	5	2	1	47
62	5	5	4	5	5	5	5	5	5	5	5	3	5	2	64
63	4	4	2	3	4	4	4	4	3	3	4	3	4	4	50
64	4	3	3	3	3	3	4	3	3	3	4	2	3	3	44
65	2	4	5	4	2	1	5	5	2	3	4	4	3	3	47
66	4	3	2	5	5	5	5	3	3	3	3	4	4	3	52
67	4	5	4	4	4	4	4	4	4	4	4	5	5	2	57
68	3	4	4	4	4	4	4	4	4	4	4	4	4	2	53
69	4	5	4	3	4	3	4	5	5	5	4	3	3	2	54
70	4	4	2	3	4	4	4	4	3	3	4	2	4	1	46

71	5	5	5	5	4	4	5	2	3	3	3	3	3	4	54
72	5	4	5	4	2	4	3	3	5	5	5	4	4	2	55
73	4	4	3	3	3	3	3	4	3	3	3	5	4	3	48
74	4	5	4	4	4	4	4	4	3	4	4	4	5	2	55
75	4	5	5	4	4	2	4	4	4	5	4	4	5	2	56
76	5	5	5	5	4	4	4	4	5	5	4	5	4	1	60
77	4	4	5	4	4	4	4	4	4	4	4	4	4	1	54
78	3	3	3	3	3	3	4	3	4	4	3	4	4	2	46
79	3	3	3	4	4	4	4	3	4	3	4	5	3	3	50
80	4	4	4	4	3	4	4	4	2	3	3	5	4	3	51
81	4	4	4	4	4	4	4	4	4	4	4	5	4	3	56
82	4	4	4	4	4	2	4	4	4	4	4	4	4	3	52
83	3	4	4	4	4	4	4	4	4	4	4	4	4	3	53
84	4	3	4	4	4	4	4	4	4	4	4	3	4	4	54
85	4	4	3	4	4	2	4	4	4	4	4	4	4	3	52
86	4	4	3	4	4	4	4	4	4	4	4	3	4	4	54
87	5	5	4	5	5	5	5	4	4	4	5	4	5	4	64
88	4	3	4	5	3	3	5	5	3	2	3	3	4	3	50
89	4	3	3	3	3	5	5	5	3	3	3	4	3	2	49
90	5	4	2	4	4	3	4	5	5	4	3	5	4	3	55
91	5	4	3	3	5	4	4	5	4	4	4	4	5	3	57
92	5	3	4	2	4	4	4	5	3	2	3	3	4	3	49
93	5	3	5	5	4	5	2	4	4	3	4	4	3	2	53
94	4	4	4	3	3	4	5	5	3	3	4	4	3	3	52
95	2	3	4	4	4	5	4	5	5	3	4	5	4	2	54

96	2	3	2	4	4	3	4	4	4	3	5	4	5	3	50
97	2	2	2	4	3	2	4	3	5	4	5	5	5	2	48
98	3	2	3	3	3	4	3	5	4	4	3	4	5	3	49
99	2	4	3	4	4	4	4	4	4	4	4	5	4	3	53
100	4	4	4	5	5	5	5	4	4	4	5	4	4	3	60
101	4	5	4	5	3	3	5	5	3	2	3	3	3	3	51
102	3	5	3	3	3	5	5	5	3	3	3	3	3	2	49
103	2	4	2	4	4	3	4	5	5	4	3	4	4	3	51
104	4	3	3	3	5	4	4	5	4	4	4	3	5	4	55
105	5	3	4	2	4	4	4	5	3	2	3	5	5	4	53
106	5	4	3	3	5	4	3	5	4	4	4	4	4	3	55
107	4	4	2	3	4	4	3	3	3	3	3	3	3	4	45
108	5	5	4	4	3	3	3	2	2	4	4	1	4	3	47
109	4	5	5	5	5	5	5	5	3	3	3	5	4	3	60
110	5	5	4	4	4	3	3	4	4	4	4	3	2	4	53
111	4	5	5	5	4	4	4	4	4	4	4	3	3	4	57
112	5	5	4	2	2	4	2	3	2	2	2	4	3	4	44
113	3	3	3	2	4	3	5	5	4	4	3	5	5	4	53
114	5	4	3	3	2	3	4	3	3	4	4	3	5	3	49
115	4	3	3	2	3	3	5	3	3	4	4	4	5	1	47
116	5	4	5	4	2	1	5	5	2	3	4	3	3	4	50
JLH	468	426	440	448	444	400	468	450	450	415	449	434	436	381	6109

*Lampiran VI***Hasil Analisis Deskriptif****Statistics**

		X1	X2	Y
N	Valid	116	116	116
	Missing	1	1	1
Mean		41,24	51,55	52,66
Std. Error of Mean		,386	,628	,510
Median		41,00	51,00	53,00
Mode		44	52	54
Std. Deviation		4,159	6,769	5,491

Descriptive Statistics

	N	Minimum	Maximum	Mean		Std. Deviation
	Statistic	Statistic	Statistic	Statistic	Std. Error	Statistic
X1	116	31	51	41,24	,386	4,159
X2	116	40	65	51,55	,628	6,769
Y	116	40	70	52,66	,510	5,491
Valid N (listwise)	116					

*Lampiran VII***Hasil Uji Normalitas****One-Sample Kolmogorov-Smirnov Test**

		Unstandardized Residual
N		116
Normal Parameters ^{a,b}	Mean	,0000000
	Std. Deviation	4,74332111
Most Extreme Differences	Absolute	,064
	Positive	,049
	Negative	-,064
Test Statistic		,064
Asymp. Sig. (2-tailed)		,200 ^{c,d}

- a. Test distribution is Normal.
- b. Calculated from data.
- c. Lilliefors Significance Correction.
- d. This is a lower bound of the true significance.

*Lampiran VIII***Hasil Uji Multikolinearitas**

Coefficients^a

Model	Unstandardized Coefficients		Standardized Coefficients	t	Sig.	Collinearity Statistics	
	B	Std. Error	Beta			Tolerance	VIF
1 (Constant)	21,495	5,062		4,246	,000		
X1	,541	,110	,410	4,901	,000	,944	1,060
X2	,172	,068	,212	2,529	,013	,944	1,060

a. Dependent Variable: Y

*Lampiran IX***Hasil Uji Heteroskedastisitas**

Coefficients^a

Model		Unstandardized Coefficients		Standardized Coefficients	t	Sig.
		B	Std. Error	Beta		
1	(Constant)	,861	2,865		,301	,764
	X1	,033	,062	,051	,532	,596
	X2	,032	,038	,080	,834	,406

a. Dependent Variable: Abs_RES

Lampiran X

Hasil Uji Hipotesis

Variables Entered/Removed^a

Model	Variables Entered	Variables Removed	Method
1	X2, X1 ^b	.	Enter

a. Dependent Variable: Y

b. All requested variables entered.

Model Summary^b

Model	R	R Square	Adjusted R Square	Std. Error of the Estimate	Change Statistics				
					R Square Change	F Change	df1	df2	Sig. F Change
1	,504 ^a	,254	,241	4,785	,254	19,227	2	113	,000

a. Predictors: (Constant), X2, X1

b. Dependent Variable: Y

ANOVA^a

Model		Sum of Squares	df	Mean Square	F	Sig.
1	Regression	880,492	2	440,246	19,227	,000 ^b
	Residual	2587,396	113	22,897		
	Total	3467,888	115			

a. Dependent Variable: Y

b. Predictors: (Constant), X2, X1

Coefficients^a

Model		Unstandardized Coefficients		Standardized Coefficients	t	Sig.
		B	Std. Error	Beta		
1	(Constant)	21,495	5,062		4,246	,000
	X1	,541	,110	,410	4,901	,000
	X2	,172	,068	,212	2,529	,013

a. Dependent Variable: Y

Lampiran XI



**KEMENTERIAN AGAMA
UNIVERSITAS ISLAM NEGERI ANTASARI
FAKULTAS TARBIYAH DAN KEGURUAN
JURUSAN MANAJEMEN PENDIDIKAN ISLAM**

Jalan Jenderal Ahmad Yani KM. 4,5 Banjarmasin
Telepon (0511) 3253939 Faksimile (0511) 3274492
Email: fk.antasari@gmail.com Web: <http://fk.uin-antasari.ac.id>

Nomor :
Sifat : Biasa
Lamp. : 1 (Satu) Berkas Proposal
Hal : *Mohon Persetujuan Judul Skripsi*

Banjarmasin, 18 Maret 2019

Kepada Yth.
Dekan Fakultas Tarbiyah dan Keguruan
Ketua Jurusan MPI
di –
Tempat

Assalamu'alaikum Warahmatullahi Wabarkatuh

Saya yang bertanda tangan di bawah ini:

Nama : Qonita Adila Safariyanti
NIM : 1601260877
Fakultas : Tarbiyah dan Keguruan
Jurusan : Manajemen Pendidikan Islam
Semester : VI (Enam)

Memohon kepada Bapak/Ibu untuk dapat menerima proposal skripsi yang berjudul:

PENGARUH TATA RUANG KANTOR DAN IKLIM LEMBAGA TERHADAP
KEPUASAN KERJA GURU DI PONDOK PESANTREN MODERN AL-FURQON
BANJARMASIN

Demikian permohonan ini disampaikan besar harapan agar Bapak/Ibu berkenan menerimanya.

Wassalamu'alaikum Warahmatullahi Wabarkatuh

Mengetahui
Dosen Pembimbing Akademik,

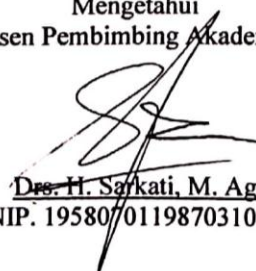
Drs. H. Saikati, M. Ag
NIP. 19580/011987031001

Pemohon,

Qonita Adila Safariyanti
NIM. 1601260877

Lampiran XII

Lampiran : Nomor 64 tanggal 6 Mei 2019
Tentang : Penetapan Dosen Pembimbing Skripsi Mahasiswa Semester Genap Tahun Akademik 2018/2019

No.	Nama Mahasiswa	NIM	Program Studi	Judul Skripsi	Dosen Pembimbing Konten dan Metodologi	Dosen Pembimbing Bahasa dan Teknik Penulisan
1	Qonita Adila Safariyanti	1601260877	MPI	Pengaruh Tata ruang Kantor dan Iklim Lembaga terhadap Kepuasa Kerja Guru di Pondok Pesantren Modern Al-Furqon	Dr. Ahmad Juhaidi, S.Ag,M.Pd.I	Drs. H. Sarkati, M.Ag
2	Fauzi Rahman	1501260872	MPI	Implementasi Manajemen Sumber Daya Manusia dalam Peningkatan Mutu Guru (Pendidik) di Madrasah Tsanawiyah Al-Istiqamah Pekapuran Banjarmasin	Drs. H. Sarkati, M.Ag	Nauriatul Muharramah, SEI, M.Pd.I
3	Agus Syukran	1601261923	MPI	Hubungan Motivasi dengan Aktifitas Ekstrakurikuler Siswa SMP Muhammadiyah Banjarmasin	Drs. H. Abdul Manaf, M.Pd.	Drs. Muhammad Yuseran, M.Pd.
4	Nikshah Uma	1601261365	MPI	Kebijakan Pengembangan Pendidikan Islam di Patani Thailand Selatan (Analisis Masa Pemerintahan Perdana Menteri Prayut Chan'Ocha 2016-2019)	Dr. Fahmi Riady S.Th.,M.S.I	Drs. H. Abdul Manaf, M.Pd.
5	Isnaniah	1501260665	MPI	gaya Pengambilan Keputusan Wanita Kepala Sekolah di Madrasah Ibtidaiyah Nurul Islam Kota Banjarmasin	Dr. Ahmad Salabi, S.Ag,M.Pd.	Drs. Muhammad Yuseran, M.Pd.
6	Siti Maryamah	1601260881	MPI	Manajemen Kergasama Sekolah dalam Praktik Kerja Industri di SMK Muhammadiyah 3 Banjarmasin	Drs. H. Sarkati, M.Ag	Nauriatul Muharramah, SEI, M.Pd.I
7	Ali Nordin	1401261520	MPI	Pengaruh Kepemimpinan Kepala Sekolah terhadap Kepuasa Kerja Guru di MTs Mekarsari Barito Kuala	Drs. Muhammad Yuseran, M.Pd.	Drs. H. Abdul Manaf, M.Pd.



Lampiran XIII

	<p>KEMENTERIAN AGAMA REPUBLIK INDONESIA UNIVERSITAS ISLAM NEGERI ANTASARI FAKULTAS TARBIYAH DAN KEGURUAN BIRO SKRIPSI</p>
	<p>Jalan Jenderal Ahmad Yani KM. 4,5 Banjarmasin Telepon (0511) 3253939 Faksimile (0511) 3274492 Email: ftk.antasari@gmail.com Web: www.ftk.iain-antasari.ac.id</p>
<p><u>SURAT KETERANGAN</u></p>	
<p>Nomor: 1135/Un.14/III.1.t/05/2019</p>	
<p>Yang bertanda tangan di bawah ini, menerangkan bahwa:</p>	
Nama	: Qonita Adila Safariyanti
N I M	: 1601260877
Jurusan/Prodi	: MPI
Alamat	: Jl. Ks. Tubun Gang 1 Tentram Rt. 10 No. 08 Kelurahan Kelayan Barat Kecamatan Banjarmasin Selatan
<p>adalah benar telah melaksanakan Seminar Desain Operasional Skripsi yang berjudul:</p>	
<p>PENGARUH TATA RUANG KANTOR DAN IKLIM LEMBAGA TERHADAP KEPUASAN KERJA GURU DI PONDOK PESANTREN MODERN AL-FURQON BANJARMASIN</p>	
Pada Hari/Tanggal	: Jum'at, 24 Mei 2019
Tempat	: Munaqasyah 2
<p>Demikian surat keterangan ini dibuat, untuk dipergunakan sebagaimana mestinya.</p>	
<p>Banjarmasin, 29 Mei 2019</p>  <p>Mahmudah, M.Pd.I NIP. 198708212015032004</p>	

Lampiran XIV



**KEMENTERIAN AGAMA REPUBLIK INDONESIA
UNIVERSITAS ISLAM NEGERI ANTASARI
FAKULTAS TARBIYAH DAN KEGURUAN
BIRO SKRIPSI**

Jalan Jenderal Ahmad Yani KM. 4,5 Banjarmasin
Telepon (0511) 3253939 Faksimile (0511) 3274492
Email: ftk.antasari@gmail.com Web: www.ftk.uin-antasari.ac.id

CATATAN SEMINAR PROPOSAL SKRIPSI

1. Nama Mahasiswa : Gonita Adila Sapariyanti
 2. N I M : 1601260877
 3. Program Studi : Manajemen Pendidikan Islam
 4. Judul Proposal Skripsi : Pengaruh...Tata Ruang Kantor dan Iklim lembaga terhadap kepuasan kerja Guru di Pondok Pesantren Modern Al-Furqon Banjarmasin
 5. Dosen Pembimbing : Dr. Ahmad Juhaidi, S. Ag. M. Pd. I
 : Dr. H. Sarkati, M. Ag
 6. Catatan Hasil Seminar :

NO	Catatan/saran Penanggap	NO	Catatan/saran Dosen
1.	Apa yg membuat anda tertarik mengangkat judul, tempat dan metode di penelitian ini tolong diperhatikan	1.	Penulis silahkan lebih perhatikan pedoman Penulisan
2.	Penulisan H. 12 Bab III tdk sesuai Daftar isi, H. 21 Ibid tdk beres. H. 32 Spasi sangat jauh, H. 30 dan 31 Footnote: judul buku miring. H. 30 dan 31 rata kiri dan kanan tolong konsisten. Daftar pustaka koma ada spasi.	2.	Lebih ditelaah mengenai masalah Penelitian dilatar belakang
		3.	H. 5 Rumusan masalah dibebaskan
		4.	Silahkan kaji ulang apa acuan Penelitian?
		5.	Silahkan konsultasikan ke dosen Pembimbing satu (1) mengenai bab II, III
		6.	Silahkan selanjutnya persiapkan dalam bentuk skripsi.

Banjarmasin, ..29.. MEI2019.
Moderator,

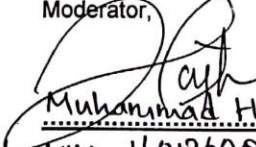
Muhammad Hilmi
NIM. 1601260887

Catatan :
Lembaran seminar ini, diisi oleh moderator

Lampiran XV



KEMENTERIAN AGAMA REPUBLIK INDONESIA
UNIVERSITAS ISLAM NEGERI ANTASARI
FAKULTAS TARBİYAH DAN KEGURUAN
 Jalan Jenderal Ahmad Yani KM. 4,5 Banjarmasin
 Telepon (0511) 3253939 Faksimile (0511) 3274492
 Email: ftk.antasari@gmail.com Web: www.ftk.iain-antasari.ac.id

SURAT RISET

Nomor: B- 2970/Un.14/III.1.1/07/2019

Dekan Fakultas Tarbiyah dan Keguruan UIN Antasari, dengan ini menugaskan kepada :

Nama : Qonita Adila Safariyanti
 Nomor Induk Mahasiswa : 1601260877
 Semester : VI (Enam)
 Alamat : Jl. KS. Tubun Gang 1 Tentram RT. 10 No. 08 Kel.
 Kelayan Barat Kec. Banjarmasin Selatan
 Tugas : Melakukan Riset / Penelitian Ilmiah dalam rangka
 pengumpulan data untuk penyusunan Skripsi
 Sarjana dengan Judul :

**PENGARUH TATA RUANG KANTOR DAN IKLIM LEMBAGA TERHADAP KEPUASAN
 KERJA GURU DI PONDOK PESANTREN MODERN AL-FURQON BANJARMASIN**

Tempat yang dituju : PONDOK PESANTREN MODERN AL-FURQON
 BANJARMASIN
 Barang yang dibawa : Seperangkat alat riset
 Lamanya Riset : 2 (Dua) bulan
 Dari tanggal : 05 Agustus 2019
 Sampai dengan tanggal : 05 Oktober 2019

Demikian Surat Riset ini diberikan kepada ybs, agar pihak-pihak yang berkepentingan dapat memberikan bantuan seperlunya.

Wakil Dekan Bidang Akademik dan
 Kelembagaan,



Dr. Hairul Hudaya, M.Ag
 NIP. 197510232006041003

Mahasiswa yang bersangkutan,

 Qonita Adila Safariyanti
 NIM. 1601260877

Lampiran XVI



**KEMENTERIAN AGAMA REPUBLIK INDONESIA
KANTOR KEMENTERIAN AGAMA KOTA BANJARMASIN**

Jalan Pulau Laut Nomor 24 Kota Banjarmasin - 70114
Telepon (0511) 3353586; Faksimili (0511) 3353586;
e-mail : bjmkalsel@kemenag.go.id

Nomor : B-1446 /Kk.17.01-1/TL.00/08/2019
Sifat : -
Perihal : Izin Penelitian

05 Agustus 2019

Yth.

1. Wakil Dekan Bidang Akademik dan Kelembagaan
Fakultas Tarbiyah dan Keguruan UIN Antasari Banjarmasin
2. Direktur Pondok Pesantren Modern "Al-Furqan" Cabang
Muhammadiyah Banjarmasin 3

Di-

Banjarmasin

Assalamu'alaikum Wr. Wb

Sehubungan dengan Surat dari Wakil Dekan Bidang Akademik dan Kelembagaan
Fakultas Tarbiyah dan Keguruan Universitas Islam Negeri Antasari Banjarmasin Nomor
B-3274/Un.14/III.1.t/07/2019 Tgl. 31 Juli 2019 Perihal : izin penelitian atas nama :

Qonita Adila Safariyanti NIM. 1601260877 Terhitung Mulai Tanggal. 05 Agustus
sd 05 Oktober 2019 dengan Judul :

**PENGARUH TATA RUANG KANTOR DAN IKLIM LEMBAGA TERHADAP KEPUASAN
KERJA GURU DI PONDOK PESANTREN MODERN AL-FURQAN BANJARMASIN**

Kami dapat menyetujui atas penelitian tersebut dengan ketentuan :

1. Tidak mengganggu proses kegiatan Belajar dan Mengajar
2. Menyampaikan laporan / hasil penelitian ke Kantor Kementerian Agama Kota Banjarmasin.

Demikian kami sampaikan atas perhatian saudara kami ucapkan terima kasih.

Wassalamu'alaikumWr. Wb.



Pin Kantor Kementerian Agama
Kota Banjarmasin

Zainal Muttaqin

Tembusan :

1. Kasi Pendidikan Madrasah Kantor Kemenag Kota Banjarmasin
2. Mahasiswi Yg Bersangkutan

Lampiran XVII



**MAJLIS PENDIDIKAN DASAR DAN MENENGAH
PONDOK PESANTREN MODERN "AL-FURQAN"
CABANG MUHAMMADIYAH BANJARMASIN 3**

Alamat : Jl. Cemara Ujung Kayu Tangi Banjarmasin Kalsel Telp. 0511 - 3301665
Email : ppalfurqanmuhammadiyah@gmail.com

SURAT KETERANGAN RISET
NO. 095 / PPMA / XII / 2019

Assalamu'alaikum Wr. Wb

Yang bertanda tangan di bawah ini :

Nama : **Drs. H. MURHAN ZUHRI, M.Ag**

Jabatan : MUDIR (DIREKTUR)

Menerangkan dengan sebenarnya bahwa

Nama : **QONITA ADILA SAFARIYANTI**

Nomor Induk Mahasiswa : 1601260877

Alamat : Jl. KS. Tubung Gang 1 Tentram RT.10 No.08 Kel. Kelayan Barat
Kec. Banjarmasin Selatan

Tugas : Melakukan Riset / Penelitian Ilmiah dalam rangka pengumpulan data untuk penyusunan Skripsi Sarjana dengan judul : **PENGARUH TATA RUANG KANTOR DAN IKLIM LEMBAGA TERHADAP KEPUASAN KERJA GURU DI PONDOK PESANTREN MODERN AL FURQAN BANJARMASIN.**

adalah benar telah melaksanakan Riset / Penelitian Ilmiah di Pondok Pesantren Modern Al-Furqan Banjarmasin Tahun Pelajaran 2019/2020 selama 2 (Dua) bulan dari tanggal 5 Agustus 2019 s.d 5.Oktober-2019.

Demikian surat keterangan ini dibuat untuk digunakan sebagaimana mestinya.

Wassalamu'alaikum Wr. Wb.



Banjarmasin, 18 Desember 2019

H. MURHAN ZUHRI, M.Ag

Lampiran XVIII

**BUKU KONSULTASI
BIMBINGAN SKRIPSI**

NAMA	QONITA ADILA SAFARIYANTI
NIM	1601260877
JURUSAN/PROGRAM STUDI	MANAJEMEN PENDIDIKAN ISLAM
SEMESTER	VIII
TAHUN	2020
JUDUL	PENGARUH TATA RUANG KANTOR DAN IKLIM LEMBAGA TERHADAP KEPUASAN KERJA GURU DI PONDOK PESANTREN MODERN AL-FURQAN BANJARMASIN
DOSEN PEMBIMBING BIDANG KONTEN & METODE PENELITIAN	Dr. AHMAD JUHAIDI, S.Ag, M. Pd. I.
DOSEN PEMBIMBING BIDANG BAHASA & TEKNIK PENULISAN	Drs. H. SARKATI, M. Ag.



LEMBAR KONSULTASI

DOSEN PEMBIMBING

BIDANG KONTEN & METODE PENELITIAN

Bimbingan ke-	Tanggal	Catatan Pembimbing Konten dan Metode Penelitian	Tanda Tangan
	30/12	<p>① Orbiter perulangan sebelum & nama masalah</p> <p>② masalah lain (berikutnya spes.)</p>	
	10/12	<p>① ketenjaabel</p> <p>② Analisis.</p>	
	13/12	<p>① buat analisis</p> <p>② Cek perulangan</p>	
	17/12	<p>pebaiki analisis</p>	
	20/12	<p>1. tabel dari pada membuatkan tabel lengkap</p> <p>2. laporan dsb.</p> <p>3. cek perulangan.</p>	

Bimbingan ke-	Tanggal	Catatan Pembimbing Konten dan Metode Penelitian	Tanda Tangan
		4. Sitaka Setelah konsep & penerapan, fawa skripsi lengkap. In awal perbuan,	

|

v



LEMBAR KONSULTASI

DOSEN PEMBIMBING

BIDANG BAHASA & TEKNIK PENULISAN

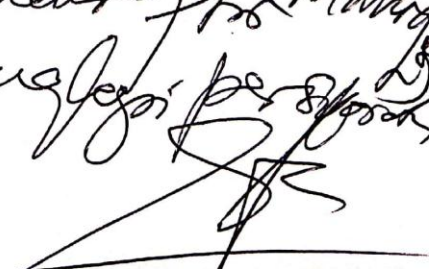
Bimbingan ke-	Tanggal	Catatan Pembimbing Bahasa dan Teknik Penulisan	Tanda Tangan
V.	8/20/20	<p>→ banyakin dlm d. Pendahuluan.</p> <p>- Analisis gram. yg jst masalah schifford. tulis.</p> <p>(di counter d. konik.)</p> <p>- Data +</p> <p>- Sumber data +</p> <p>- Tuba IPD (Perkembangan angket dll)</p>	
IV	24/07/2020	<p>Sebelum d. pemb. dan d. tamb. pemb. nama anka, d. part d. february d. d. d. uti mend. to Mania d. banyakin pers. d.</p>	

Lampiran XIX



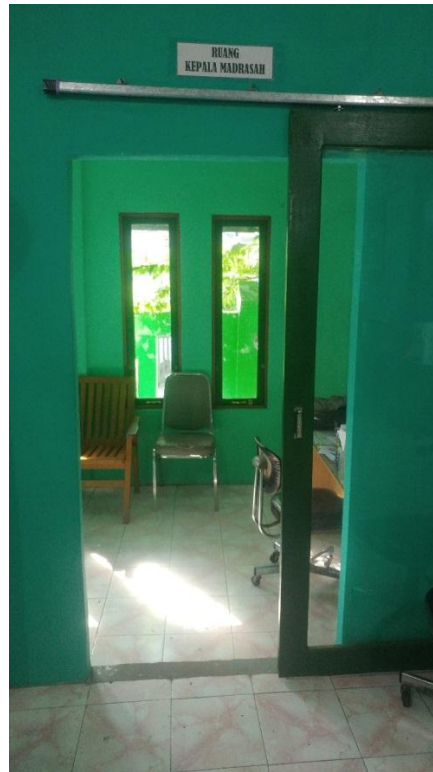

Lampiran XX

RIWAYAT HIDUP

1. Nama Lengkap : Qonita Adila Safariyanti
2. Tempat dan Tanggal Lahir : Banjarmasin, 01 Juni 1998
3. Agama : Islam
4. Kebangsaan : Indonesia
5. Status Perkawinan : Belum Menikah
6. Alamat : Jalan KS. Tubun Gang 1 Tentram
RT. 16 RW. 02 No. 08 Kecamatan
Banjarmasin Selatan Kelurahan
Kelayan Barat.
7. Pendidikan
 - a. TK Aisyiyah : 2004
 - b. MDI Muhammadiyah 1-2 : 2010
 - c. MTsN Mulawarman Banjarmasin : 2013
 - d. MAN 1 Banjarmasin : 2016
8. Pengalaman Organisasi : HMJ MPI
9. Orang Tua
 - Ayah
Nama : Ridha Safari, S. Pd.
Pekerjaan : Swasta
 - Ibu
Nama : Ruswilianti
Pekerjaan : Ibu Rumah Tangga
10. Alamat Orang Tua : Jalan KS. Tubun Gang 1 Tentram
RT. 16 RW. 02 No. 08 Kecamatan
Banjarmasin Selatan Kelurahan
Kelayan Barat.
11. Anak ke : 3 dari 3 bersaudara
12. Email : qonitaadilasafariyanti@gmail.com

Banjarmasin, 21 Januari 2020
Penulis,

Qonita Adila Safariyanti