



LAMPIRAN - LAMPIRAN

UIN

PEDOMAN WAWANCARA

A. Identitas Informan

Nama :
Umur :
Jenis Kelamin :
Jenis Usaha :
Alamat :
No HP :

B. Pertanyaan

- 1) Sejak kapan bapak/ibu berdagang disekitar jembatan Kayu Tangi Ujung ?
- 2) Apa yang melatar belakangi bapak/ibu memilih berdagang disekitar jembatan Kayu Tangi Ujung ?
- 3) Jenis dagangan apa saja yang anda jual ?
- 4) Berapa pendapatan bapak/ibu peroleh setiap hari?
- 5) Berapa rata-rata pendapatan yang bapak/ibu peroleh dari berdagang setiap bulannya ?
- 6) Apakah pendapatan yang bapak/ibu peroleh mencukupi kebutuhan anda ?
- 7) Bagaimana menurut anda dengan adanya pembangunan jembatan Kayu Tangi Ujung terhadap pendapatan?
- 8) Apakah anda memiliki pekerjaan lain selain berdagang disekitar jembatan Kayu Tangi Ujung ?
- 9) Apa saja kendala-kendala yang anda hadapi dalam berdagang ?
- 10) Bagaimana cara anda mengatasi kendala-kendala tersebut ?

FOTO-FOTO









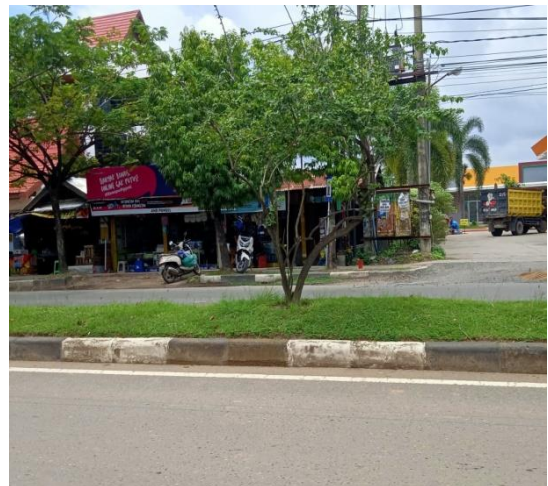



**KEMENTERIAN AGAMA REPUBLIK INDONESIA
UNIVERSITAS ISLAM NEGERI ANTASARI BANJARMASIN
FAKULTAS EKONOMI DAN BISNIS ISLAM**

Jalan A. Yani Km. 4.5 Banjarmasin 70235 Telepon (0511) 6783434 – 6777955
e-mail: febimail@uin-antasari.ac.id/ febi.uinantasari@gmail.com, website: febi.uin-antasari.ac.id

PENETAPAN PERUBAHAN JUDUL SKRIPSI

Nomor : **382** /Un.14/III.5/PP.00.9/02/2020

Memperhatikan surat permohonan Saudara (i) dan hasil rapat Tim Seleksi Proposal Skripsi berkenaan dengan perubahan judul, maka kami dapat menyetujui dan menetapkan judul yang baru terhadap skripsi Saudara (i):

Nama : Hartati Ikasari
NIM : 1601150156
Program/Jurusan : S.1 / Ekonomi Syariah
Judul Terdahulu : Dampak Pembangunan Jembatan Alalak Terhadap Pendapatan Usaha Kecil Di Jalan Kayu Tangi Ujung
Judul Baru : Dampak Pembangunan Jembatan Kayu Tangi Ujung Terhadap Pendapatan Usaha Kecil di Jalan H. Hasan Basri Kota Banjarmasin

Kami dapat menyetujui usul perubahan judul skripsi dengan tim pembimbing sebagai berikut:

Pembimbing I : Dra. Naimah, M.H.
Pembimbing II : Pati Matu Jahra, S.Ag., M.S.I

Saudara (i) diharapkan segera melakukan konsultasi dengan Pembimbing I dan Pembimbing II guna mendapatkan arahan dalam rangka persiapan pembuatan skripsi selanjutnya.

Demikian penetapan ini dibuat untuk diketahui dan dilaksanakan dengan semestinya.

Banjarmasin, 04 Februari 2020
Dekan

Dr. H. Fathurrahman Azhari, M.H.I.
NIP. 19600609 198803 1 003

Tembusan:

1. Rektor UIN Antasari (sebagai laporan);
2. Dosen Pembimbing I dan Pembimbing II;
3. Mahasiswa (i) ybs;
4. Arsip.



KEMENTERIAN AGAMA REPUBLIK INDONESIA
UNIVERSITAS ISLAM NEGERI ANTASARI
FAKULTAS EKONOMI DAN BISNIS ISLAM

Jalan Jenderal Ahmad Yani Km 4,5 Telp. (0511) 3265783 Banjarmasin 70235

23 Desember 2019

Nomor : B-4609/Un.14/II.1/PP.00.0/12/2019
Lampiran : Satu berkas
Hal : Penetapan Waktu Ujian
Proposal Skripsi

Yth. Hartati Ikasari / 1601150156
Banjarmasin

Assalamu'alaikum wr. wb.

Berdasarkan surat permohonan Saudara (i) tertanggal 23 Desember 2019, maka dengan ini Ketua Jurusan Ekonomi Syariah Fakultas Ekonomi dan Bisnis Islam UIN Antasari menetapkan waktu ujian proposal skripsi kepada:

Nama / NIM : Hartati Ikasari / 1601150156
Jurusan : Ekonomi Syariah
Judul : Dampak Pembangunan Jembatan Alalak terhadap Pendapatan Usaha Kecil di Jalan Kayu Tangi Ujung

Hari/Tanggal : Jumat, 27/12/2019
Waktu : 11.00-11.45
Tempat : Ruang Munaqasyah 3

dengan susunan tim penguji sebagai berikut:

Ketua Penguji : Dra. Naimah, M.H.
Anggota Penguji : Pati Matu Jahra, S.Ag., M.Si
Notulen : Nor Faizah Hayati, S.Pd

Demikian surat ini dibuat untuk dipergunakan sebagaimana mestinya.

Wassalamu'alaikum wr. wb.



Catatan:
Diharap pelaksanaan ujian tepat waktu untuk menghindari tertundanya ujian-ujian berikutnya.



KEMENTERIAN AGAMA REPUBLIK INDONESIA
UNIVERSITAS ISLAM NEGERI ANTASARI
FAKULTAS EKONOMI DAN BISNIS ISLAM

Jalan Jenderal Ahmad Yani Km 4,5 Telp. (0511) 3265783 Banjarmasin 70235

SURAT KETERANGAN

Nomor: B-4611/Un.14/II.1/PP.00.0/12/2019

Ketua Jurusan Ekonomi Syariah Fakultas Ekonomi dan Bisnis Islam UIN Antasari, menyatakan dengan sebenarnya bahwa:

Nama : Hartati Ikasari
NIM : 1601150156
Jurusan : Ekonomi Syariah
Judul : Dampak Pembangunan Jembatan Alalak terhadap Pendapatan Usaha Kecil di Jalan Kayu Tangi Ujung

telah melaksanakan ujian proposal skripsi pada:

Hari/Tanggal : Jumat, 27/12/2019
Waktu : 11.00-11.45
Tempat : Ruang Munaqasyah 3

dengan susunan tim penguji sebagai berikut:

Ketua Penguji : Dra. Naimah, M.H.
Anggota Penguji : Pati Matu Jahra, S.Ag., M.Si
Anggota Penguji/Notulen : Nor Faizah Hayati, S.Pd

Demikian surat keterangan ini dibuat untuk dipergunakan sebagaimana mestinya.

Banjarmasin, 27 Desember 2019

Ketua Jurusan Ekonomi Syariah,



Rohana Faridah, S.E., M.M.

NIP. 0780427 200901 2 010

Tembusan:

1. Rektor UIN Antasari
2. Kabag Keuangan UIN Antasari
3. Mahasiswa ybs.

No. : 3



**PEMERINTAH KOTA BANJARMASIN
DINAS PERINDUSTRIAN DAN PERDAGANGAN**

Jl. Brigjend H. Hasan Basri Simp. Sei Tangga Jalur II No.03
Telp. (0511) 3300709 Fax. (0511) 3300709

BANJARMASIN Kode Pos : 70125

SURAT KETERANGAN MELAKSANAKAN PENELITIAN/RISET

Nomor : 199/IND-RISET/DPP/II/2020

Berdasarkan Surat Wakil Dekan Bidang Akademik dan Kelembagaan Universitas Islam Negeri Antasari Banjarmasin Nomor: /Un.14/III.5/PP.00.9/02/2020 Hal: Permohonan Izin Riset tanggal 11 Februari 2020, dengan ini memberikan rekomendasi atau ijin pendataan/penelitian/survey kepada:

Nama : **HARTATI IKASARI**
Alamat : Jl. Berangas Barat RT.05 Kecamatan Alalak Barito Kuala
Pekerjaan : Mahasiswi
Nomor Identitas : 1601150156
Judul Penelitian : Dampak Pembangunan Jembatan Kayu Tangi Ujung Terhadap Pendapatan Usaha Kecil Di Jalan H. Hasan Basri Kota Banjarmasin

Akan mengadakan pendataan/penelitian/survey di wilayah:

Lokasi : Sekitar Jembatan Kayu Tangi Ujung, Jl. Brigjen H. Hasan Basri Banjarmasin
Waktu : 2 (dua) bulan, terhitung sejak surat ini dikeluarkan

Sebelum melakukan kegiatan tersebut wajib melaporkan kedatangannya kepada penguasa/pejabat yang berwenang setempat.

Demikian surat keterangan ini dibuat untuk dapat dipergunakan sebagaimana mestinya.

Banjarmasin, 13 Februari 2020

Plt. Kepala Dinas,

Dr. H. NORBIANSYAH, MM
Pembina Tk.1 (IV/b)
NIP. 19630411 198903 1 005



**PEMERINTAH KOTA BANJARMASIN
DINAS PERINDUSTRIAN DAN PERDAGANGAN**

Jl. Brigjend H. Hasan Basri Simp. Sei Tangga Jalur II No.03
Telp. (0511) 3300709 Fax. (0511) 3300709

BANJARMASIN Kode Pos : 70125

SURAT KETERANGAN TELAH MELAKSANAKAN PENELITIAN/RISET

Nomor : 269/IND-RISET/DPP/V/2020

Yang bertanda tangan di bawah ini :

Nama : Drs. H. NORBIANSYAH, MM
NIP : 19630411 198903 1 005
Jabatan : Plt. Kepala Dinas Perdagangan dan Perindustrian Kota Banjarmasin

Dengan ini menerangkan bahwa:

Nama : **HARTATI IKASARI**
NIM : 1601150156
Fak/Prodi : Fakultas Ekonomi dan Bisnis Islam Jurusan Ekonomi Syariah, Universitas Islam Negeri Antasari Banjarmasin

Benar-benar telah melakukan penelitian dalam rangka penyusunan skripsi dengan judul ”*Dampak Pembangunan Jembatan Kayu Tangi Ujung Terhadap Pendapatan Usaha Kecil Di Jalan H. Hasan Basri Kota Banjarmasin*” dari tanggal 24 Februari 2020 s/d 12 Mei 2020.

Demikian surat keterangan ini dibuat untuk dapat dipergunakan sebagaimana mestinya.

Banjarmasin, 12 Mei 2020

Plt. Kepala Dinas,





KEMENTERIAN AGAMA REPUBLIK INDONESIA
UNIVERSITAS ISLAM NEGERI
ANTASARI BANJARMASIN
FAKULTAS EKONOMI DAN BISNIS ISLAM
Jalan A. Yani Km. 4.5 Banjarmasin 70235
e-mail: febi@uin-antasari.ac.id website: www.febi.uin.antasari.ac.id

SURAT KETERANGAN LULUS UJIAN KOMPREHENSIF

Nomor: B-1471/Un.14/III.5/PP.00.9/06/2020

Dekan Fakultas Ekonomi dan Bisnis Islam UIN Antasari menerangkan bahwa mahasiswa yang tersebut di bawah ini:

Nama : HARTATI IKASARI

NIM : 1601150158

Jurusan : EKONOMI SYARIAH

telah **LULUS** dalam menempuh ujian komprehensif dengan nilai akhir : **76,7**
(B+), bobot: 3,5 (MEMUASKAN).

Demikian keterangan ini dibuat agar dapat dipergunakan sebagaimana mestinya.

Banjarmasin, 16 Juni 2020
Dekan,



Fathurrahman Azhari



KEMENTERIAN AGAMA REPUBLIK INDONESIA
UNIVERSITAS ISLAM NEGERI ANTASARI BANJARMASIN
FAKULTAS EKONOMI DAN BISNIS ISLAM

Jalan A. Yani Km. 4.5 Banjarmasin 70235

Telepon (0511) 6777663

e-mail: febimail@uin-antasari.ac.id/ febi.uinantasari@gmail.com website: www.febi.uin-antasari.ac.id

CATATAN KONSULTASI BIMBINGAN SKRIPSI

Nama : Hartati Kasari
NIM : 161150156
Jurusan : Ekonomi syariah
Judul Skripsi : Dampak Pembangunan Jembatan Kayu Tanaji Ujung
Terdapat Pendekatan Usaha kecil di Jl. H. Hasan Basri
Kota Banjarmasin
Pembimbing I : Dra. Naimah, M.H.
Pembimbing II : Rati Mulu Janra, S.Ag., M.S.I

CATATAN PEMBIMBING I	CATATAN PEMBIMBING II
	<p>- Bab II pengertian ttd ekonomi pembangunan di lingkungan teriung - perbaiki pedoman wawancara</p> <p>29-1-2020 [Signature]</p>

Catatan:

- Setiap Konsultasi lembar catatan ini harus dibawa untuk diisi oleh Pembimbing I / Pembimbing II
- Konsultasi berikutnya harus membawa lembar serupa yang masih kosong (lembaran ini dapat dicopy).



KEMENTERIAN AGAMA REPUBLIK INDONESIA
UNIVERSITAS ISLAM NEGERI ANTASARI BANJARMASIN
FAKULTAS EKONOMI DAN BISNIS ISLAM

Jalan A. Yani Km. 4.5 Banjarmasin 70235

Telepon (0511) 6777663

e-mail: febimail@uin-antasari.ac.id/ febi_uinantasari@gmail.com website: www.febi.uin-antasari.ac.id

CATATAN KONSULTASI BIMBINGAN SKRIPSI

Nama : Hartati Ikasari
NIM : 160150156
Jurusan : Ekonomi Syariah
Judul Skripsi : Dampak Pembangunan Jembatan Kayu Tangi ungu
terhadap Rendorakan usaha kecil di Jalan H. Hasan
Bastri kota Banjarmasin
Pembimbing I : Dra. Naimah, M.H.
Pembimbing II : Pati Muli Jahra, S.Ag. M.S.I

CATATAN PEMBIMBING I	CATATAN PEMBIMBING II
	<ul style="list-style-type: none">- Tempat lokak: Sinarikan 89 guru/ tempat yg akan diteliti / riset- Tempat Riset Gsm di Kecamatan Alalak Utara- Tempat Riset Gsm Langkat & Mas Penggunaan di Kayu Tangi <p>Rev. 5-2-2020</p> <p>Pati</p>

Catatan:

- Setiap Konsultasi lembar catatan ini harus dibawa untuk diisi oleh Pembimbing I / Pembimbing II
- Konsultasi berikutnya harus membawa lembar serupa yang masih kosong (lembaran ini dapat dicopy).



**KEMENTERIAN AGAMA RI
FAKULTAS EKONOMI DAN BISNIS ISLAM
UNIVERSITAS ISLAM NEGERI ANTASARI BANJARMASIN**

Sertifikat

Nomor : B -1147 /Un.14/III.5/PP.00.9/05/2020

Dekan Fakultas Ekonomi dan Bisnis Islam
Universitas Islam Negeri Antasari Banjarmasin menerangkan bahwa:

Hartati Ikasari

NIM: 1601150156

Kelahiran Berangas, 11 Juli 1997

Telah mengikuti

Tes Kompetensi Baca Tulis Al-Qur'an

yang dilaksanakan Fakultas Ekonomi dan Bisnis Islam

Universitas Islam Negeri Antasari Banjarmasin dengan predikat :

BAIK SEKALI

Banjarmasin, 18 Mei 2020

Dekan,



Dr. H. Fathurrahman Azhari, M.H.I.
NIP. 19600609 198803 1 003



SERTIFIKAT

073/LMI-KALSEL/VIII/2019

DIPERSEMBAHKAN DENGAN BANGGA KEPADA :

Hartati Ikasari

NIM. 1601150156

karena telah menyelesaikan program magang pada Jurusan Ekonomi Syariah Fakultas Ekonomi dan Bisnis Universitas Islam Negeri Antasari di Kantor Lembaga Amil Zakat Nasional Lembaga Manajemen Infaq (LAZNAS LMI) Perwakilan Kalimantan Selatan pada tanggal 1 Juni 2019 s/d 31 Juli 2019.

zakato
Ayo zakat sebelum terlambat

Banjarmasin, 1 Agustus 2019 M
29 Dzulqaidah 1440 H

KEPALA KANTOR LAZNAS LMI
PERWAKILAN KALIMANTAN SELATAN

KHOIRUL NUR MUSTAQIM



**KEMENTERIAN AGAMA REPUBLIK INDONESIA
UNIVERSITAS ISLAM NEGERI ANTASARI BANJARMASIN
FAKULTAS EKONOMI DAN BISNIS ISLAM**

Jalan A. Yani Km. 4.5 Telp. (0511) 6783434/6777955 Banjarmasin 70235
e-mail: febimail@uin-antasari.ac.id / febi.uinantasari@gmail.com website: www.febi.uin-antasari.ac.id

SURAT KETERANGAN

No : 2589 /Un.14/III.5/PP.00.9/08/2019

Dekan Fakultas Ekonomi dan Bisnis Islam UIN Antasari Banjarmasin dengan ini menerangkan bahwa mahasiswa/i yang identitasnya tersebut di bawah ini:

Nama	: Hartati Ikasari
NIM	: 1601150156
Jurusan	: Ekonomi Syariah
Semester	: 7
Tahun Akademik	: 2019/2020

telah memenuhi 90 Satuan Kredit Kegiatan ekstra Kurikuler (SKK),

Demikian Surat Keterangan ini diberikan, untuk dapat dipergunakan sebagaimana mestinya.

Banjarmasin, 27 Agustus 2019

An. Dekan,
Wakil Dekan Bidang Akademik dan
Kelembagaan,



Syaugi 2



KEMENTERIAN AGAMA REPUBLIK INDONESIA
UNIVERSITAS ISLAM NEGERI ANTASARI BANJARMASIN
FAKULTAS EKONOMI DAN BISNIS ISLAM

Jalan A. Yani Km. 4.5 Banjarmasin 70235

Telepon (0511) 8777663

e-mail: febimail@uin-antasari.ac.id / febi.uinantasari@gmail.com website: www.febi.uin-antasari.ac.id

CATATAN KONSULTASI BIMBINGAN SKRIPSI

Nama : Hartati Ikasari

NIM : 1601150156

Jurusan : Ekonomi Syariah

Judul Skripsi : Dampak Pembangunan Jembatan Kayu Tangi Ujung Terhadap Pendapatan Usaha Kecil Di
Jl. H. Hasan Basri Kota Banjarmasin

Pembimbing I : Dra. Naimah, M.H

Pembimbing II : Pati Matu Jahra, S.Ag, M.SI

CATATAN PEMBIMBING I	CATATAN PEMBIMBING II
<p>Bab IV. Dalam menguraikan data lebih diuraikan masalah dampaknya pembangunan dari segi pendapatannya. Untuk analisis perlu dipertajam dengan menggunakan teori yang ada di bab II.</p> <p>7 Mei 2020</p> 	

Catatan:

- Setiap Konsultasi lembaran catatan ini harus dibawa untuk diisi oleh Pembimbing I / Pembimbing II
- Konsultasi berikutnya harus membawa lembaran serupa yang masih kosong (lembaran ini dapat dicopy).



KEMENTERIAN AGAMA REPUBLIK INDONESIA
UNIVERSITAS ISLAM NEGERI ANTASARI BANJARMASIN
FAKULTAS EKONOMI DAN BISNIS ISLAM

Jalan A. Yani Km. 4.5 Banjarmasin 70235
Telepon (0511) 6777663

e-mail: febimail@uin-antasari.ac.id / febi.uinantasari@gmail.com website: www.febi.uin-antasari.ac.id

CATATAN KONSULTASI BIMBINGAN SKRIPSI

Nama : Hartati Ikasari

NIM : 1601150156

Jurusan : Ekonomi Syariah

Judul Skripsi : Dampak Pembangunan Jembatan Kayu Tangi Ujung Terhadap Pendapatan Usaha Kecil Di
Jl. H. Hasan Basri Kota Banjarmasin

Pembimbing I : Dra. Naimah, M.H

Pembimbing II : Pati Matu Jabra, S.Ag, M.SI

CATATAN PEMBIMBING I	CATATAN PEMBIMBING II
<p>Bab III : Data itu sesuatu yang dicari dilapangan . Informan itu sumber data yang digali dari wawancara. Teknik pengumpulan data diisi sesuai dengan data yang dicari. Tahapan pengumpulan data pakai (gl, bulan dan tahun</p> <p>6 Februari 2020</p> 	

Catatan:

- Setiap Konsultasi lembaran catatan ini harus dibawa **untuk** diisi oleh Pembimbing I / Pembimbing II
- Konsultasi berikutnya harus membawa lembaran serupa yang masih kosong (lembaran ini dapat dicopy).



KEMENTERIAN AGAMA REPUBLIK INDONESIA
UNIVERSITAS ISLAM NEGERI ANTASARI BANJARMASIN
FAKULTAS EKONOMI DAN BISNIS ISLAM

Jalan A. Yani Km. 4.5 Banjarmasin 70235
Telepon (0511) 6777663

e-mail: febimail@uin-antasari.ac.id / febi.uinantasari@gmail.com website: www.febi.uin-antasari.ac.id

CATATAN KONSULTASI BIMBINGAN SKRIPSI

Nama : Hartati Ikasari

NIM : 1601150156

Jurusan : Ekonomi Syariah

Judul Skripsi : Dampak Pembangunan Jembatan Kayu Tangi Ujung Terhadap Pendapatan Usaha Kecil Di

Jl. H. Hasan Basri Kota Banjarmasin

Pembimbing I : Dra. Naimah, M.H

Pembimbing II : Pati Matu Jabra, S.Ag, M.SI

CATATAN PEMBIMBING I	CATATAN PEMBIMBING II
<p>Bab : Untuk bab teori hendaklah diberi judul sesuai dengan permasalahan yang diteliti. Buat teori-teori tentang ekonomi Islam.</p> <p>30 Januari 2020</p> 	

Catatan:

- Setiap Konsultasi lembaran catatan ini harus dibawa untuk diisi oleh Pembimbing I / Pembimbing II
- Konsultasi berikutnya harus membawa lembaran serupa yang masih kosong (lembaran ini dapat dicopy).



KEMENTERIAN AGAMA REPUBLIK INDONESIA
UNIVERSITAS ISLAM NEGERI ANTASARI BANJARMASIN
FAKULTAS EKONOMI DAN BISNIS ISLAM

Jalan A. Yani Km. 4.5 Banjarmasin 70235
Telepon (0511) 8777663

e-mail: febimail@uin-antasari.ac.id / febi.uinantasari@gmail.com website: www.febi.uin-antasari.ac.id

CATATAN KONSULTASI BIMBINGAN SKRIPSI

Nama : Hartati Ikasari
NIM : 1601150156
Jurusan : Ekonomi Syariah
Judul Skripsi : Dampak Pembangunan Jembatan Kayu Tangi Ujung Terhadap Pendapatan Usaha Kecil Di
Jl. H. Hasan Basri Kota Banjarmasin
Pembimbing I : Dra. Naimah, M.H
Pembimbing II : Pati Matu Jabra, S.Ag, M.SI

CATATAN PEMBIMBING I	CATATAN PEMBIMBING II
<p>Bab I latar belakang : ayat-ayat dan hadits dicari tentang bekerja disesuaikan dengan masalah yang diteliti.</p> <p>25 Januari 2020</p> 	

Catatan:

- Setiap Konsultasi lembar catatan ini harus dibawa untuk diisi oleh Pembimbing I / Pembimbing II
- Konsultasi berikutnya harus membawa lembar serupa yang masih kosong (lembaran ini dapat dicopy).



KEMENTERIAN AGAMA REPUBLIK INDONESIA
UNIVERSITAS ISLAM NEGERI ANTASARI BANJARMASIN
FAKULTAS EKONOMI DAN BISNIS ISLAM
Jalan A. Yani Km. 4.5 Banjarmasin 70235
Telepon (0511) 6777663

e-mail: febimail@uin-antasari.ac.id / febi.uinantasari@gmail.com website: www.febi.uin-antasari.ac.id

CATATAN KONSULTASI BIMBINGAN SKRIPSI

Nama : Hartati Ikasari

NIM : 1601150156

Jurusan : Ekonomi Syariah

Judul Skripsi : Dampak Pembangunan Jembatan Kayu Tangi Ujung Terhadap Pendapatan Usaha Kecil Di
Jl. H. Hasan Basri Kota Banjarmasin

Pembimbing I : Dra. Naimah, M.H

Pembimbing II : Pati Matu Jabra, S.Ag, M.SI

CATATAN PEMBIMBING I	CATATAN PEMBIMBING II
<p>Bab V : untuk simpulan disesuaikan dengan Rumusan masalah.</p> <p>14 Mei 2020</p> 	

Catatan:

- Setiap Konsultasi lembaran catatan ini harus dibawa untuk diisi oleh Pembimbing I / Pembimbing II
- Konsultasi berikutnya harus membawa lembaran serupa yang masih kosong (lembaran ini dapat dicopy).

RIWAYAT HIDUP PENULIS

1. Nama : Hartati Ikasari
2. Tempat, Tanggal Lahir : Berangas, 11 Juli 1997
3. Jenis Kelamin : Perempuan
4. Agama : Islam
5. Warga Negara : Indonesia
6. Status Perkawinan : Belum Menikah
7. Alamat : Jln Berangas Barat RT 05 RW 00 Kec. Alalak Kab. Barito Kuala
8. Pendidikan : a. SDN Berangas Barat 1
: b. MTS Al-Azhar
: c. MAN 1 Tanjung
: d. Fakultas Ekonomi dan Bisnis Islam UIN Antasari Banjarmasin Program S1 Jurusan Ekonomi Syariah.
9. Orang Tua
Ayah
 - a. Nama : Majeni (alm)
 - b. Pekerjaan : -
 - c. Alamat : Jl. Berangas Barat RT 05 RW 00 Kec. Alalak Kab. Barito KualaIbu
 - a. Nama : Norhalidah (alm)
 - b. Pekerjaan : -
 - c. Alamat : Jl. Berangas Barat RT 05 RW 00 Kec. Alalak Kab. Barito Kuala
10. Saudara/Anak ke : Ke 4 (Empat) dari 4 bersaudara

Banjarmasin,

Penulis,

Hartati Ikasari
NIM: 1601150156