

### Lampiran I Daftar Terjemahan

No	Bab	Halaman	Terjemahan
1	I	5	Hai jama'ah jin dan manusia, jika kamu sanggup menembus (melintasi) penjuru langit dan bumi, Maka lintasilah, kamu tidak dapat menembusnya kecuali dengan kekuatan. (Q.S Ar-Rahman: 33)
2	I	7	<ol style="list-style-type: none"> <li>1. Bacalah dengan (menyebut) nama Tuhanmu yang Menciptakan.</li> <li>2. Dia telah menciptakan manusia dari segumpal darah.</li> <li>3. Bacalah, dan Tuhanmulah yang Maha pemurah.</li> <li>4. Yang mengajar (manusia) dengan perantaran kalam.</li> <li>5. Dia mengajar kepada manusia apa yang tidak diketahuinya.</li> </ol> (Q.S Al-Alaq: 1-5)
3	II	27	Jika mereka bertaubat, mendirikan sholat dan menunaikan zakat, Maka (mereka itu) adalah saudara-saudaramu seagama. dan Kami menjelaskan ayat-ayat itu bagi kaum yang mengetahui. (Q.S At-Taubah: 11)
4	II	28	Dan Dia mengajarkan kepada Adam Nama-nama (benda-benda) seluruhnya, kemudian mengemukakannya kepada Para Malaikat lalu berfirman: "Sebutkanlah kepada-Ku nama benda-benda itu jika kamu mamang benar orang-orang yang benar!" (Q.S Al-Baqarah: 31)
5	II	29	<p>28. Pergilah dengan (membawa) suratku ini, lalu jatuhkan kepada mereka, kemudian berpalinglah dari mereka, lalu perhatikanlah apa yang mereka bicarakan".</p> <p>29. Berkata ia (Balqis): "Hai pembesar-pembesar, Sesungguhnya telah dijatuhkan kepadaku sebuah surat yang mulia.</p> <p>30. Sesungguhnya surat itu, dari Sulaiman dan Sesungguhnya (isi)nya: "Dengan menyebut nama Allah yang Maha Pemurah lagi Maha Penyayang. (Q.S An-Naml: 28-30)</p>

# **LAMPIRAN-LAMPIRAN**

## Lampiran II Foto-Foto Implementasi Pemanfaatan TIK



Foto saat kegiatan pengacakan nomor sesuai no urut absen untuk mengerjakan soal ke depan dan pembagian kelompok



Foto saat kegiatan pembelajaran matematika dan peserta didik diminta mencari alternatif jawaban dan tambahan materi ke internet melalui *SmartPhone*

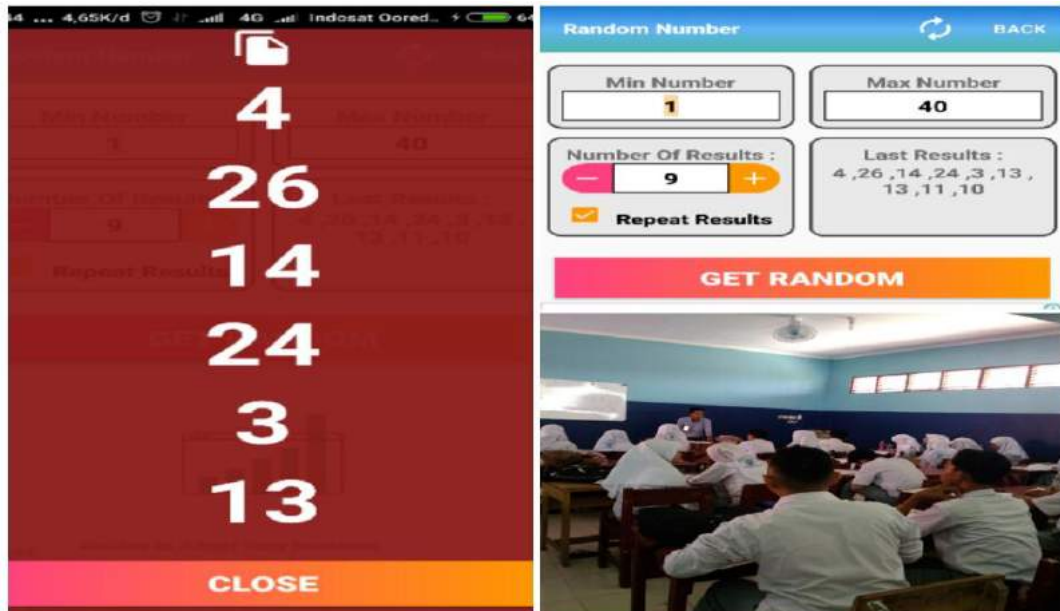

Foto ketika ujian semester mata pelajaran matematika berlangsung



Foto fasilitas *wifi* dan laboratorium komputer dalam persiapan ujian semester

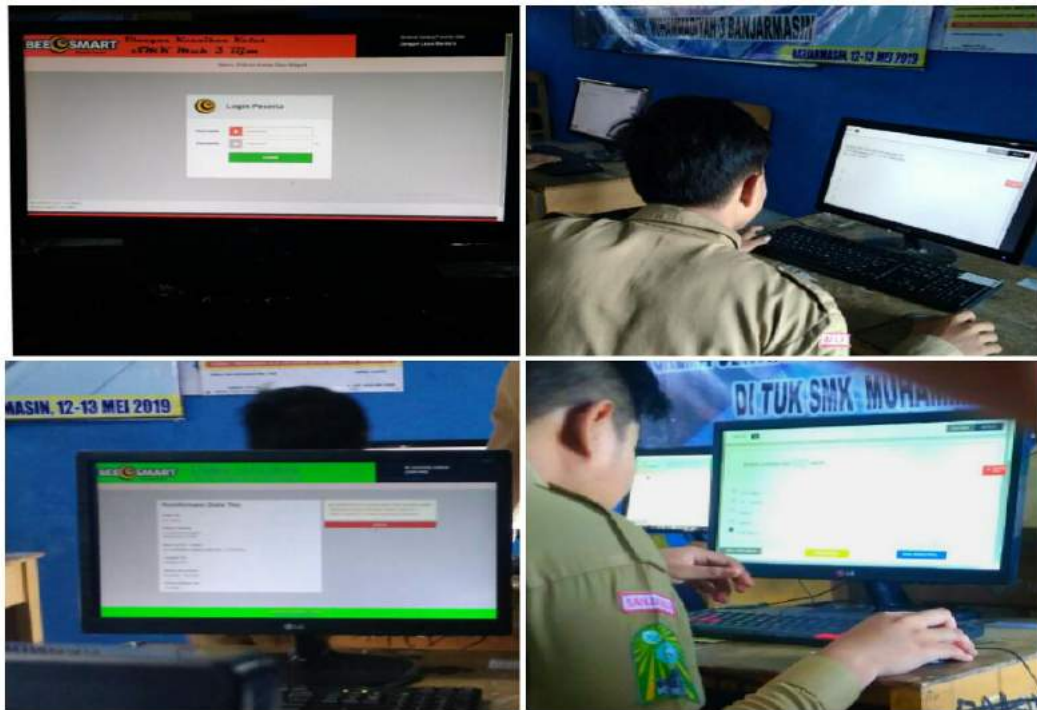

Foto cara penggunaan aplikasi PhotoMath



Foto cara penggunaan aplikasi Cymath

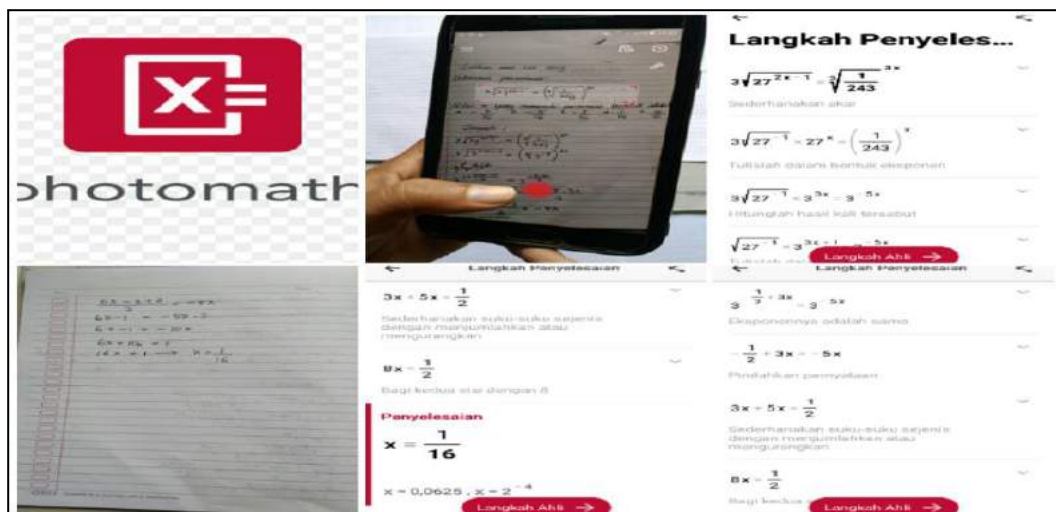

Foto cara penggunaan aplikasi Geogebra

### Lampiran III Pedoman Wawancara

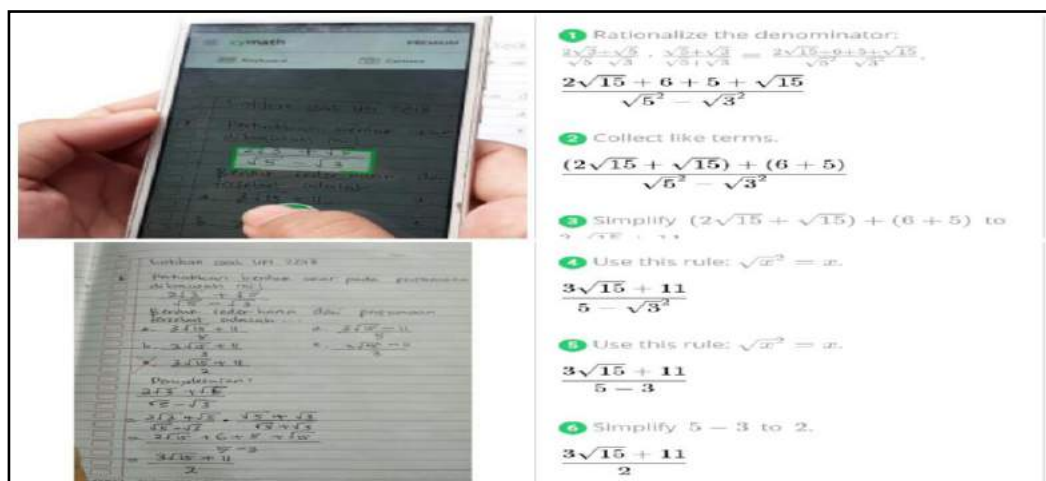
#### PEDOMAN WAWANCARA

##### A. Pedoman wawancara untuk pendidik mata pelajaran matematika di SMK Muhammadiyah 3 Banjarmasin (responden)

1. Identitas dan latar belakang pendidikan
  - a. Nama ...
  - b. Usia ...
  - c. Pendidikan terakhir ...
  - d. Status sertifikasi ...
  - e. NIP ...-
  - f. Berapa lama bapak/ibu memiliki pengalaman mengajar?
  - g. Apakah bapak/ibu pernah mengikuti pelatihan atau pertemuan khusus guru mata pelajaran matematika? Kapan dan apa nama kegiatannya?
2. Pengalaman mengajar di SMK Muhammadiyah 3 Banjarmasin
  - a. Berapa lama bapak/ibu mengajar matematika di SMK Muhammadiyah 3 Banjarmasin?
  - b. Apa kurikulum yang diterapkan di SMK Muhammadiyah 3 Banjarmasin?
  - c. Berapa jumlah kelas di SMK Muhammadiyah 3 Banjarmasin?
  - d. Matrik kelas dan jurusan mengajar
  - e. Berapa jam atau berapa lama bapak/ibu mengajar matematika dalam sehari di SMK Muhammadiyah 3 Banjarmasin?
  - f. Apakah ada kelas yang lebih ditonjolkan atau diutamakan dalam pemanfaatan tik pada pembelajaran matematika?
  - g. Apakah di SMK Muhammadiyah 3 Banjarmasin sudah menyediakan fasilitas lab komputer, proyektor (LCD) dan *wifi*?
3. Pengetahuan tentang TIK
  - a. Apa pendapat bapak/ibu tentang inovasi pembelajaran khususnya pembelajaran matematika memanfaatkan teknologi informasi dan komunikasi?
  - b. Apa bapak/ibu pernah mengikuti pelatihan khusus pemanfaatan tik pada pembelajaran matematika? Kapan dan apa nama kegiatannya?
  - c. Apakah bapak/ibu memanfaatkan tik dalam pembelajaran matematika?
  - d. Apa bapak/ibu mengenal komputer/laptop?  
Sejak kapan menggunakannya?  
Apa bapak/ibu mahir menggunakannya?  
Apakah milik pribadi atau fasilitas sekolah?



- e. Apa bapak/ibu mengenal *smartphone*/telpon pintar?  
 Apa bapak/ibu mahir menggunakannya?  
 Apakah milik pribadi atau fasilitas sekolah?
- f. Berikut beberapa perangkat keras (*hardware*) dalam pembelajaran matematika. Manakah yang dimanfaatkan dalam pembelajaran matematika.
- 1) Komputer/laptop
- 2) Ponsel pintar/*smartphone/android*
- g. Materi pelajaran matematika apasaja yang bisa dimanfaatkan?  
 Apakah ada kendala dan bagaimana solusinya?
- h. Saat ini terdapat aplikasi-aplikasi matematika untuk membantu menyelesaikan soal-soal matematika. Apa bapak/ibu mengetahuinya?
- i. Berikut perangkat lunak (*software*) dalam pembelajaran matematika yaitu beberapa aplikasi-aplikasi. Manakah yang dimanfaatkan dalam pembelajaran matematika.
- 1) Cymath  9) Math Helper Lite
- 2) PhotoMath  10) Math Master
- 3) Mathematics  11) MyScript Calculator
- 4) Geogebra  12) Math Tricks
- 5) AutoMath Photo  13) Calculator N+
- Calculator 14) 1300Math Formulas MegaPack
- 6) MalMath  15) Microsoft Mathematics
- 7) Math Way  16) Adobe Flash
- 8) Math Experts  17) Microsoft Power Point
- j. Materi pelajaran matematika apasaja yang bisa dimanfaatkan?  
 Apakah ada kendala dan bagaimana solusinya?
- k. Apa bapa/ibu mengenal jaringan *Internet*?  
 Sejak kapan?
- l. Berikut beberapa macam pemanfaatan *Internet* dalam pembelajaran matematika. Manakah yang dimanfaatkan dalam pembelajaran matematika.
- 1) *World Wide Web*  4) *E-book*
- (WWW) 5) *E-mail*
- 2) *Google*  6) *E-learning*
- 3) *Blog*  7) *Youtube*
- m. Materi pelajaran matematika apasaja yang bisa dimanfaatkan?  
 Apakah ada kendala dan bagaimana solusinya?
- n. Apa bapak/ibu sering mendengar istilah *media sosial*?

o. Berikut beberapa aplikasi media sosial yang bisa dimanfaatkan dalam pembelajaran matematika. Manakah yang dimanfaatkan?

- |                    |                          |                     |                          |
|--------------------|--------------------------|---------------------|--------------------------|
| 1) <i>Whatsapp</i> | <input type="checkbox"/> | 4) <i>WeChat</i>    | <input type="checkbox"/> |
| 2) <i>Facebook</i> | <input type="checkbox"/> | 5) <i>Instagram</i> | <input type="checkbox"/> |
| 3) <i>Line</i>     | <input type="checkbox"/> | 6) <i>BBM</i>       | <input type="checkbox"/> |

**Implementasi pemanfaatan TIK pada pembelajaran matematika:**

4. Perencanaan pembelajaran matematika
  - a. Apa bapak/ibu selalu membuat silabus, RPP dan lembar evaluasi (soal) untuk setiap pembelajaran?
  - b. Apakah bapak/ibu memanfaatkan komputer/laptop untuk membuat silabus, RPP dan lembar evaluasi ?
  - c. Apakah bapak/ibu memanfaatkan fasilitas *Internet* untuk menambah referensi atau memperkaya materi serta soal-soal matematika dalam pembuatan RPP dan lembar evaluasi?
  - d. Bagaimana strategi dan metode yang digunakan bapak/ibu dalam pembelajaran matematika di kelas? Apa berbeda setiap materi atau setiap pertemuan?
5. Pelaksanaan pembelajaran matematika
  - a. Apa saja materi pelajaran matematika yang bisa dikombinasikan dengan memanfaatkan tik?
  - b. Setiap mengawali pembelajaran matematika, apakah bapak/ibu menyampaikannya memanfaatkan tik misalnya komputer, ditayangkan
  - c. Dalam menyampaikan konsep pembelajaran matematika, konsep materi atau gambaran contoh-contoh materi matematika, apakah bapak/ibu juga memanfaatkan tik?
  - d. Bagaimana bapak/ibu memanfaatkan tik ketika mengadakan kuis, game, pre tes atau post tes pelajaran matematika?
  - e. Ketika pembelajaran matematika di kelas, pernahkah bapak/ibu membuat metode belajar berkelompok?  
Bagaimana bapak/ibu memanfaatkan tik pada metode tersebut?
  - f. Bagaimana bapak/ibu memanfaatkan *Internet* ketika pembelajaran matematika berlangsung?
  - g. Bagaimana bapak/ibu memanfaatkan *e-mail* pada pembelajaran matematika?
  - h. Apakah bapak/ibu pernah memanfaatkan multimedia dalam pembelajaran matematika?
  - i. Apakah bapak/ibu bersama siswa memiliki komunitas/grup di *media sosial*? untuk apa?



- j. Bagaimana bapak/ibu memanfaatkan tik ketika mengakhir pembelajaran matematika, apakah guru bersama siswa memanfaatkan tik (komputer dan proyektor, media lainnya) untuk bersama-sama menyimpulkan hasil pelajaran matematika?
  - k. Di SMK Muhammadiyah 3 Banjarmasin. Apakah bapak/ibu menyamakan porsi atau pola pemanfaatan tik pada pembelajaran matematika setiap kelas dan jurusannya ditinjau dari pengetahuan, keterampilan dan respon siswa?
6. Pengelolaan kelas
- a. Apakah bapak/ibu pernah melakukan perubahan posisi tempat duduk ruang kelas ketika pembelajaran matematika berlangsung?
  - b. Apa saja kendala-kendala yang dihadapi saat mengelola kelas pada pembelajaran matematika?
7. Evaluasi pembelajaran matematika
- a. Bagaimana bapak/ibu memanfaatkan tik ketika ulangan harian, ulangan tengah semester, bahkan ulangan semester pelajaran matematika?
  - b. Apakah untuk memberikan skor atau penilaian latihan, tugas dan ulangan juga memanfaatkan tik?
  - c. Apa pendapat bapak/ibu terhadap pemanfaatan teknologi informasi dan komunikasi pada pembelajaran matematika di SMK Muhammadiyah 3 Banjarmasin?
  - d. Apa saja kendala-kendala yang bapak/ibu hadapi ketika memanfaatkan tik pada pembelajaran, ditinjau dari kemampuan pendidik, kemampuan peserta didik, respon peserta didik, sarana/fasilitas, dan dukungan pihak sekolah bagaimana solusinya?
  - e. Pada SMK Muhammadiyah 3 Banjarmasin. Apakah pemanfaatan TIK sudah diwajibkan untuk setiap pendidik atau hanya inisiatif pendidik saja untuk melakukan inovasi pembelajaran.

## **Lampiran IV Pedoman Observasi dan Dokumentasi**

### **PEDOMAN OBSERVASI**

1. Keadaan lingkungan dan gedung sekolah
2. Keadaan sarana dan prasarana sekolah
3. Keadaan atau respon peserta didik saat aktifitas pembelajaran matematika

### **PEDOMAN DOKUMENTASI**

1. Dokumen sejarah singkat berdirinya SMK Muhammadiyah 3 Banjarmasin.
2. Dokumen visi dan misi SMK Muhammadiyah 3 Banjarmasin.
3. Gambaran umum lokasi penelitian (letak geografis).
4. Data keadaan peserta didik SMK Muhammadiyah 3 Banjarmasin.
5. Data keadaan pendidik dan tenaga kependidikan SMK Muhammadiyah 3 Banjarmasin.
6. Data keadaan sarana dan prasarana SMK Muhammadiyah 3 Banjarmasin.
7. Jadwal pembelajaran SMK Muhammadiyah 3 Banjarmasin.
8. Foto implementasi pemanfaatan TIK pada pembelajaran matematika



# PROFIL SEKOLAH

## SMK MUHAMMADIYAH 3 KOTA BANJARMASIN

NAMA SEKOLAH : SMK MUHAMMADIYAH 3 BANJARMASIN

ALAMAT SEKOLAH : Jl. Manggis – Mangga III RT. 13 No. 48 Banjarmasin

DIREKTORAT PEMBINAAN SMK  
DIREKTORAT JENDERAL PENDIDIKAN MENENGAH  
KEMENTERIAN PENDIDIKAN NASIONAL  
2018

1. Nama Sekolah : SMK Muhammadiyah 3 Banjarmasin

2. No. Statistik Sekolah : 322156003014

3. Tipe Sekolah : Swasta

4. Alamat Sekolah : Jl. Manggis – Mangga III No. 48 RT. 13

: Banjarmasin Timur

: Kota Banjarmasin

: Kalimantan Selatan

5. Telepon/HP/Fax : 0511-3264777 /

6. Status Sekolah : Akegani / Swasta (coret yang tidak perlu)

7. Nilai Akreditasi Sekolah : A Skor = 92 (Amet Baik)

8. Luas Lahan, dan jumlah rombel :

Luas Lahan : 2.918 m<sup>2</sup>

jumlah ruang pada kantai 1 : 15

jumlah ruang pada kantai 2 : 10

jumlah ruang pada kantai 3 : -

jumlah Rombel : 20

Lantai =

9. Prosentase ruang belajar yang sudah berbasis IT : .....

(sekolah sudah ber-Wifi, belajar dilab/program in focus, dapat mengakses internet)

10. Apakah sekolah sudah memiliki sertifikat ISO : a. Sudah  b. Belum

Apabila sudah : Lembaga sertifikasi : .....

Veri ISO : .....

Tahun : .....

12. Data Siswa 4 (empat tahun terakhir):

Th. Pelajaran (Ciri Siswa Baru)	Jml Pendaftar (Ciri Siswa Baru)	Kelas X		Kelas XI		Kelas XII		Jumlah	
		Jml Siswa Rombel	Jumlah Rombel	Jml Siswa Rombel	Jumlah Rombel	Jml Siswa Rombel	Jumlah Rombel	Siswa	Rombel
2014/2015	178	112	3	181	5	109	3	402	11
2015/2016	263	227	6	108	3	169	5	504	14
2016/2017	309	234	6	218	6	79	3	542	15
2017/2018	351	243	6	223	6	211	6	677	18
2018/2018	401	282	8	239	6	218	6	744	20

13. Pendidik dan Tenaga Kependidikan

a. Kepala sekolah

	Nama	Jenis Kelamin		Ukura (Thn)	Pendahilir	Masa Kerja
		L	P			
1. Kepala Sekolah	Murnigh S.Pd, MA	√		40	52	15 Thn 1 Bulan
2. Wakil Kurikulum	Rahmatul Haniroh, S.PdI	√		32	51	7 Thn 1 Bulan
3. Wakil Kejuruan	Rusdian Jamil, S.Pd		√	27	51	4 Thn 10 Bulan
4. Wakil Humas	Dina Kurniyya, S.Pd, M.Pd	√		25	52	3 Thn 1 Bulan
5. Wakil Sarpras	Moch. Roachman, S.Pd	√		32	51	7 Thn 5 Bulan
6. Wakil Manajemen Mutu	-					



b. Guru

1. Kualifikasi Pendidikan, Status, Jenis Kelamin, dan Jumlah

No.	Tingkat Pendidikan	Jumlah dan Status Guru			Jumlah
		GT/PNS	GTT/Guru Bantu	Jumlah	
1.	S2	L	P	3	
2.	S1	1	2	32	
3.	D-4		15		
4.	D3/Sarjana		17		
5.	D2				
6.	D1				
7.	SMA/ sederajat				
Jumlah		1	16	19	35

2. Jumlah guru dengan tugas mengajar sesuai dengan latar belakang pendidikan (peachitan)

No.	Guru	Jumlah guru dengan latar belakang pendidikan sesuai dengan tugas mengajar			Jumlah guru dengan latar belakang pendidikan yang TIDAK sesuai dengan tugas mengajar			Jumlah
		DI/D2	D3/ Sarjana	SI/DA	SI/53	DI/D2	D3/ Sarjana	
1.	Mungin			1				
2.	Aulia Vulinda			1				
3.	Abdul Rahman			1				
4.	Muhammad Luad Ika Graha			1				
5.	Lathifus Sa'diyah			1				
6.	Salikhah			1				
7.	M. Ihsuan			1				
8.	Mochamad Roriman			1				
9.	Abdul Azi			1				
10.	Lathifah			1				
11.	Rohmatul Hozonah			1				
12.	Olipah			1				
13.	Salmillah			1				
14.	Amal Hidayah			1				
15.	Muhammad Ahy Amoloyo			1				
16.	Adisa Imonyeh			1				
17.	Lathifah			1				
18.	Pati Nofisari			1				
19.	Muhammad Syaif			1				
20.	Rusdan Jamil			1				
21.	Aulia Fitriana			1				
22.	Noorlia Hidayati			1				
23.	Elysa Aulia Rahmah			1				
24.	Fathurrazi			1				

No.	Curu	Jumlah guru dengan latar belakang pendidikan sesuai dengan tugas mengajar			Jumlah guru dengan latar belakang pendidikan yang TIDAK sesuai dengan tugas mengajar			Jumlah
		DI/D2	D3/ Sarjana	SI/DA	SI/53	DI/D2	D3/ Sarjana	
25.	Dina Kernaliya			1				
26.	Ahmad Zabi			1				
27.	Jumlah			1				
28.	Akhmad Muzdhir			1				
29.	Muhammad Fadhily Annor			1				
30.	Vuanda Hana Fairuz			1				
31.	Pudri Rezky Fakhriani			1				
32.	Vulanti			1				
33.	Thiba Aniba			1				
34.	Aulia Rahmi			1				
Jumlah				1				34
Jumlah				1				2
Jumlah				1				35

3. Pengembangan kompetensi/profesi/keprofesionalisme guru

No.	Jenis Pengembangan Kompetensi	Jumlah Guru yang telah mengikuti kegiatan pengembangan kompetensi/profesi/keprofesionalisme		
		Laki-laki	Perempuan	Jumlah
1.	Sertifikasi Profesi / Kompetensi	2		3
2.				

4. Prestasi guru

No.	Jenis lomba	Perolehan kejuaraan 1 sampai 3 dalam 3 tahun terakhir	
		Tingkat	Jumlah Guru
1.	Lomba PTK	Nasional	
		Provinsi	
		Kab/Kota	
2.	Lomba Karya tulis Inovasi Pembelajaran	Nasional	
		Provinsi	
		Kab/Kota	
3.	Lomba Guru Berprestasi	Nasional	
		Provinsi	
		Kab/Kota	
4.	Lomba lainnya: .....	Nasional	
		Provinsi	
		Kab/Kota	
4.		Nasional	
		Provinsi	
		Kab/Kota	



c. Tenaga Kependidikan: Tenaga Pendidik dan Kependidikan

No.	Tenaga pendidkng	Jumlah tenaga pendidkng dan kualifikasid pendidkngnya					Jumlah tenaga pendidkng Berdasarkan Status dan Jenis Kelamin				Jumlah			
		SMP	SMA	D1	D2	D3	SI	L	P	L		P		
1.	Tata Usaha													
2.	Perpustakaan						2					2		2
3.	Laboran lab. IPA						1					1		1
4.	Teknisi lab. Komputer										1			1
5.	Laboran lab. Bahasa													
6.	Toolman													
7.	Sopir													
8.	Penjaga Sekolah						1							
9.	Tukang Kebun													
10.	Satpam / Keamanan						1							
11.	Peuruah													
12.	Lainnya: .....						2							4
	Jumlah											4		4

14. d) Data Ruang Belajar (Kelas / ruang teori)

Kondisi	Jumlah dan ukuran				Jml. ruang lainnya yg digunakan untuk ruang teori (e)	Jumlah keseluruhan ruang (f)=(d+e)
	Ukuran 8x9 m <sup>2</sup> / 7m (d)	Ukuran > 7m <sup>2</sup> (b)	Ukuran < 7m <sup>2</sup> (c)	Jumlah (d)		
Baik	15					
Ribet ringan						
Ribet sedang						
Ribet Berat						
Ribet Total						15

Kategori kondisi

Baik	Kerusakan < 15%
Rusak ringan	15% - < 30%
Rusak sedang	30% - < 45%
Rusak berat	45% - 65%
Rusak total	> 65%

b) Data Ruang Belajar Lainnya

Jenis Ruang	Jumlah (buah)	Ukuran (pxl)	Kondisi <sup>1)</sup>	Jenis Ruang	Jumlah (buah)	Ukuran (pxl)	Kondisi
1. Perpustakaan	1	8 x 9	Baik	6. Lab. Bahasa	-	-	-
2. Lab. IPA				7. Lab. Komputer	1	-	-
3. Ruang Praktek	1	8 x 9	Baik	8. PTD	-	-	-
4. Multimedia	1	8 x 9	Baik	9. Serbaguna/aula	-	-	-
5. Kesenian				10. Ruang UNBK	1	10 x 9	Baik

c) Data Ruang Kantor

Jenis Ruang	Jumlah (buah)	Ukuran (pxl)	Kondisi <sup>1)</sup>
1. Kepala Sekolah	1	6 x 3	
2. Wakil Kepala Sekolah	1	-	
3. Guru	1	8 x 9	
4. Tata Usaha	1	4 x 9	
5. Temu			
6. Ruang profil			
7. Unit Produksi	1	2 x 9	
8. Lainnya			

d) Data Ruang Penunjang

Jenis Ruang	Jumlah (buah)	Ukuran (pxl)	Kondisi <sup>1)</sup>	Jenis Ruang	Jumlah (buah)	Ukuran (pxl)	Kondisi
1. Cudang	1	2 x 9		10. Ibadah	1		
2. Dapur				11. Cantil			
3. Reproduksi	1	2 x 9		12. Koperasi	1	2 x 4	
4. KM/WC Guru	1	1,5 x 1,5		13. Hall/lobi			
5. KM/WC Siswa	6	1,5 x 1,5		14. Kantin	6	3 x 4	
6. BK				15. Rumah Pompa/ Menara Air	1	1,5 x 2	
7. UKS	1	2 x 4		16. Bengsal Kendaraan			
8. PMR/Pranuka				17. Rumah Perlega	1	2 x 4	
9. OSIS	1	2 x 4		18. Paj. Joga	1	1,5 x 2	

15. Lapangan Olahraga dan Upacara

Lapangan	Jumlah (buah)	Ukuran (pxl)	Kondisi	Keterangan
1. Lapangan Olahraga	1	30 x 18	Baik	
a. ....				
b. ....				
c. ....				
d. ....				
e. ....				
*) sekiranya diperlukan lapangan upacara				
2. Lapangan Upacara				



c. Tenaga Kependidikan: Tenaga Pendidik dan Kependidikan

No.	Tenaga pendidkng	Jumlah tenaga pendidkng dan kualifikasi pendidkngnya					Jumlah tenaga pendidkng Berdasarkan Status dan Jenis Kelamin				Jumlah
		SMP	SMA	DI	D2	D3	SI	PKS		Honorar	
							L	P	L	P	
1.	Tata Usaha										
2.	Perpustakaan								2		2
3.	Laboran lab. IPA								1		1
4.	Teknisi lab. Komputer									1	1
5.	Laboran lab. Bahasa										
6.	Toolman										
7.	Sopir										
8.	Penjaga Sekolah								1		1
9.	Tukang Kebun										
10.	Satpam / Keamanaran								1		1
11.	Peuruah										
12.	Lainnya: .....										
	Jumlah						2			4	4

14. d) Data Ruang Belajar (Kelas / ruang teori)

Kondisi	Jumlah dan ukuran				Jml. ruang lainnya yg digunakan untuk ruang teori (e)	Jumlah keseluruhan ruang (f)=(d+e)
	Ukuran 8x9 m <sup>2</sup> / 7m (d)	Ukuran > 7m <sup>2</sup> (b)	Ukuran < 7m <sup>2</sup> (c)	Jumlah (d)		
Baik	15					
Rib-ringan						
Rib-sendang						
Rib-Barok						
Rib-Totol						
						15

Kategori kondisi

Baik	Kerusakan < 15%
Rib-ringan	15% - < 30%
Rib-sendang	30% - < 45%
Rib-Barok	45% - 65%
Rib-Totol	> 65%

b) Data Ruang Belajar Lainnya

Jenis Ruang	Jumlah (buah)	Ukuran (pxl)	Kondisi <sup>1)</sup>	Jenis Ruang	Jumlah (buah)	Ukuran (pxl)	Kondisi
1. Perpustakaan	1	8 x 9	Baik	6. Lab. Bahasa	-	-	-
2. Lab. IPA				7. Lab. Komputer	1	-	-
3. Ruang Praktek	1	8 x 9	Baik	8. PTD	-	-	-
4. Multimedia	1	8 x 9	Baik	9. Serbaguna/aula	-	-	-
5. Kesenian				10. Ruang UNBK	1	10 x 9	Baik

c) Data Ruang Kantor

Jenis Ruang	Jumlah (buah)	Ukuran (pxl)	Kondisi <sup>1)</sup>
1. Kepala Sekolah	1	6 x 3	
2. Wakil Kepala Sekolah	1	-	
3. Guru	1	8 x 9	
4. Tata Usaha	1	4 x 9	
5. Tamu			
6. Ruang profil			
7. Unit Produksi	1	2 x 9	
8. Lainnya			

d) Data Ruang Penunjang

Jenis Ruang	Jumlah (buah)	Ukuran (pxl)	Kondisi <sup>1)</sup>	Jenis Ruang	Jumlah (buah)	Ukuran (pxl)	Kondisi
1. Cudang	1	2 x 9		10. Ibadah	1		
2. Dapur				11. Cantil			
3. Reproduksi	1	2 x 9		12. Koperasi	1	2 x 4	
4. KM/WC Guru	1	1,5 x 1,5		13. Hall/lobi			
5. KM/WC Siswa	6	1,5 x 1,5		14. Kantin	6	3 x 4	
6. BK				15. Rumah Pompa/ Menara Air	1	1,5 x 2	
7. UKS	1	2 x 4		16. Bengsal Kendaraan			
8. PMR/Pranuka				17. Rumah Perlega	1	2 x 4	
9. OSIS	1	2 x 4		18. Paj. Joga	1	1,5 x 2	

15. Lapangan Olahraga dan Upacara

Lapangan	Jumlah (buah)	Ukuran (pxl)	Kondisi	Keterangan
1. Lapangan Olahraga	1	30 x 18	Baik	
a. ....				
b. ....				
c. ....				
d. ....				
e. ....				
*) sekiranya diperlukan lapangan upacara				
2. Lapangan Upacara				







18. Koleksi Buku Perpustakaan

No.	Jenis	Jumlah	Kondisi	
			Rusak	Baik
1.	Buku siswa/pelajaran (semua mata pelajaran)	96		√
2.	Buku bacaan (mabalng novel, buku ilmu pengetahuan dan teknologi, dlb.)			
3.	Buku referensi (mabalng kamus, ensiklopedia, dlb.)	125		√
5.	Jurnal			
6.	Majalah			
7.	Surat kabar			
8.	Lainnya: .....			
Total		221		

19. Fasilitas Penunjang Perpustakaan

No.	Jenis	Jumlah / Ukuran/ Spesifikasi
1.	Komputer	1 / 14 Inch / PC Intel Core I3
2.	Ruang baca	1
4.	TV	1
5.	LCD	
6.	VCD/DVD player	
7.	Meja huni baca	4
8.	Katalog elektronik	
9.	Rak Buku / almari buku	12
10.	Lainnya: .....	

20. Alat/Bahan di Laboratorium/Ruang Keterampilan/Ruang Multimedia

No.	Alat/bahan	Jumlah			Kondisi		
		Kurang dari 25% dr heb.	25%-50% dr heb.	50%-75% dr heb.	Kurang Cukup	Baik	Sangat baik
1.	Lab. IPA						
2.	Lab. Biologi						
3.	Lab. Komputer		√		√		√
4.	Ruang Keenan						
5.	Ruang Praktek						
6.	Ruang Praktek						
7.	Ruang Praktek						

\*) Lampirkan daftar alat pada laboratorium/ruang dengan spesifikasi teknisnya.

21. Prestasi sekolah/ siswa dua (2) tahun terakhir

a. Prestasi Akademik: NILAI

No.	Tahun Pelajaran	Rata-rata NILAI				
		Bhs Indonesia	Matematika	Bahasa Inggris	I P A	Jumlah mapel
1.	2015 / 2016	4,69	2,73	5,19	12,61	4,203
2.	2016 / 2017	62,46	29,34	40,78	132,58	44,19

Prestasi Akademik: Peringkat rerata NILAI

No.	Tahun Pelajaran	Peringkat							
		Tingkat Kecamatan (Rayon)		Tingkat Kab/Kota		Tingkat Propinsi		Seb. Negeri dan Swasta	
1.	2015 / 2016								
2.	2016 / 2017								

b. Prestasi Akademik: Nilai Ujian Sekolah (US)

No	Mata Pelajaran	Rata-rata Nilai US	
		Tahun 2008/2009	2009/2010
1			
2			
3			
4			
5			
6			
7			
8			

c. Angka Kelulusan dan Melanjutkan

No.	Tahun Ajaran	Jumlah Peserta Ujian	Jumlah Kelulusan dan Kelanjutan Studi		
			Jumlah Lulus	% Kelulusan	% Lulusan yang Melanjutkan Pendidikan
1.	2015 / 2016	168	167	99	75
2.	2016 / 2017	79	79	100	55

d. Perolehan Kejuruan/Prestasi Akademik: Lomba-lomba (Zatun terahit)

No.	Nama Lomba	Tahun ....			Tahun ....		
		Juara ke: Kab/ Kota	Propinsi	Nasional	Juara ke: Kab/ Kota	Propinsi	Nasional
1.							
2.							



No.	Nama Lomba	Tahun ....			Tahun ....			
		Juara be-	Kab/ Kota	Tingkat Propinsi	Nasional	Juara be-	Kab/ Kota	Tingkat Propinsi
1.								
2.								
3.								
4.								
5.								
6.								
7.								
8.								
9.								

e. Perolehan Keluaran/Prestasi Non Akademik (2 tahun terakhir)

No.	Nama Lomba	Tahun 2015 / 2016			Tahun 2016 / 2017				
		Juara be-	Kab/ Kota	Tingkat Propinsi	Nasional	Juara be-	Kab/ Kota	Tingkat Propinsi	Nasional
1.	Pukih					I	√		
2.	Vokal Solo					II	√		
3.	Citar Klasis					II	√		
4.	Piano Solo		III	√		I	√	√	
5.									
6.									
7.									
8.									
9.									

g. Jumlah dan persentase siswa drop-out (4 tahun terakhir)

No	Kelas	Jumlah dan persentase siswa drop-out			
		Tahun 2015/2016	Tahun 2016/2017		
1.	X	15 (6,98)			
2.	XI	10 (11,1)	9 (4,04)		
3.	XII	3 (1,79)	2 (0,95)		
	Total (%)				

h. Jumlah dan persentase siswa yang TERANCAM drop-out

No	Kelas	Jumlah dan persentase siswa terancam drop-out	
		Tahun ...	
1.			
2.			
3.			
	Total (%)		

22. Sumber Dana 2 (dua) tahun terakhir

No	Sumber Dana	Tahun 2015	Tahun 2016
		Jumlah Rp.	Jumlah Rp.
1.	APBD Kab/Kota		
2.	APBD Propinsi		
3.	Komite Sekolah/Orang tua siswa (jumlah keseluruhan lunas bulanan dan sumbangan pendidikan bagi siswa baru, jika memang ada)	379.800.000	481.680.000
4.	Block Grant		
5.	BOS APBN	55.000.000	719.600.000,-
6.			
7.			
8.			
	Jumlah		

23. Alokasi Dana 2 (dua) tahun terakhir

No.	Jenis pembiayaan	Tahun ...	Tahun ...
		(Rupiah)	(Rupiah)
1.	Investasi		
2.	Operasional		
3.	Personel		
	Jumlah		

24. Lainnya

a. Distribusi Maksud SMIK (2 tahun terakhir)

No	Kegiatan Pokok SMIK	Tahun 1	Tahun ke 2	Jumlah
1	Melanjutkan studi ke Perguruan tinggi dan yang sederajat			
2	Beherja pada DU/DI sektor swasta			
3	Beherja Sebagai Karyawan / Pegawai di instansi pemerintah			
4	Berwirausaha	Jumlah		



b. Latar Belakang Sosial Ekonomi Orngtua Siswa

1). Pekerjaan orangtua/wali siswa

No.	Pekerjaan	Prosentase
1.	PNS	5
2.	TNI/POLRI	5
3.	Petani	6
4.	Suasta	73
5.	Nelayan	3
6.	Politisi (misalnya anggota DPR)	8
7.	Perangkat Desa	
8.	Pedagogis	
..	..	

2) Penghasilan orangtua/wali (gabungan kedua orangtua) siswa

No.	Penghasilan	Prosentase
1.	Kurang dari Rp.500.000,-	
2.	Antara Rp.500.000,- s.d. Rp.1.000.000,-	70
3.	Antara Rp.1.000.000,- s.d. Rp.1.500.000,-	5
4.	Antara Rp.1.500.000,- s.d. Rp.2.000.000,-	15
5.	Lebih dari Rp.2.000.000,-	10

3) Tingkat kesejahteraan orangtua/wali siswa

No.	Tingkat kesejahteraan	Prosentase
1.	Pro sejahtera	55
2.	Sejahtera I	40
3.	Sejahtera II	5
4.	Purna sejahtera	

Kepala  
 SMK Muhammadiyah 3 Banjarmasin  
 TERAKREDITASI  
 BANJARMASIN  
 MAJELIS PENDIDIKAN DASAR DAN MENENGAH  
 DEWAN KURikulum  
 CINSID, MA  
 TK. 757 7556 5020 0003





# SMK MUHAMMADIYAH 3

Jl. Mangga III Banjarmasin

## JADWAL PROSES BELAJAR MENGAJAR TAHUN PELAJARAN 2018 / 2019



WAKTU	JAM	XI										XII									
		TKJ 1	TKJ 2	MM	AP 1	AP 2	AK	TKJ 1	TKJ 2	MM	AP 1	AP 2	AK								
07.30-08.30	1	UPACARA										UPACARA									
08.30-08.50	2	OR-14	OR-14	BING-03	BIND-58	EB-48	PKN-36	KMD-62	PU-54	TKJ-15	WAN-39	DGP-27	TKP-60	BK-44	PAI-29	MTX-43	KKP-26	BIND-33	MTX-13	OP-11	SBY-34
08.50-09.30	3	OR-14	OR-14	BING-03	BIND-58	EB-48	PKN-36	KMD-62	PU-54	TKJ-15	WAN-39	DGP-27	TKP-60	BK-44	PAI-29	MTX-43	KKP-26	BIND-33	MTX-13	OP-11	SBY-34
09.30-10.10	4	BIND-58	SI-24	BING-03	TH-63	KOR-11	BK-56	PKN-36	AKD-48	TKJ-15	ASJ-26	DGP-27	BING-14	KWU-53	BTA-44	MTX-43	WEB-39	BIND-33	MTX-13	BTA-29	BK-19
10.10-10.30		ISTIRAHAT										ISTIRAHAT									
10.30-11.15	5	BIND-58	SI-24	MTX-43	MTX-13	KOR-11	BING-03	PKN-36	AKD-48	BK-44	ASJ-26	PAI-29	BING-14	TKP-60	BTA-44	KIM-38	WEB-39	SA-16	KKP-15	BIND-33	AKP-54
11.15-11.55	6	BIND-58	BING-14	MTX-43	MTX-13	KOR-11	BING-03	BK-56	AKD-48	WAN-39	ASJ-26	PAI-29	BK-44	TKP-60	TH-64	KIM-38	BK-19	SA-16	KKP-15	BIND-33	AKP-54
11.55-13.00		SHALAT ZUHUR BERJAMAAH										SHALAT ZUHUR BERJAMAAH									
13.00-13.40	7	MTX-43	BING-14	PAI-10	AU-60	SI-24	BING-03	SBY-34	MTX-13	WAN-39	PKN-36	ZD&3D-16	BTA-44	TKHP-11	TH-44	KKP-26	KMD-55	KIM-38	PAI-29	BIND-33	IPA-20
13.40-14.20	8	MTX-43	BING-14	PAI-10	AU-60	SI-24	AKD-48	SBY-34	MTX-13	BIND-33	PKN-36	ZD&3D-16	BTA-44	TKHP-11	AKHIP-54	KKP-26	KMD-55	KIM-38	PAI-29	BK-19	IPA-20
14.20-15.00	9	PAI-05	MTX-43	SD-27	IPA-20	AU-60	AKD-48	BIND-58	SBY-34	BIND-33	AU-39	ZD&3D-16	TKHP-11	BING-14	AKHIP-54	PKN-36	IPS-24	KMD-55	TH-64	PAI-29	KKP-15
15.00-15.40	10	PAI-05	MTX-43	SD-27	IPA-20	AU-60	AKD-48	BIND-58	SBY-34	BIND-33	AU-39	ZD&3D-16	TKHP-11	BING-14	AKHIP-54	PKN-36	IPS-24	KMD-55	TH-64	PAI-29	KKP-15
15.40-SELESAI		SHALAT ASHAR BERJAMAAH										SHALAT ASHAR BERJAMAAH									
07.30-08.10	1	SK-39	PD-26	DGP-27	BING-03	BIND-58	EB-48	BTA-17	AU-60	MTX-43	BK-44	ZD&3D-16	PAI-29	TKHP-11	TH-64	OR-14	BIND-33	PKN-36	ASP-59	MTX-13	KMD-55
08.10-08.50	2	SK-39	PD-26	DGP-27	BING-03	BIND-58	EB-48	BTA-17	AU-60	MTX-43	TKJ-15	ZD&3D-16	PAI-29	TKHP-11	KWU-53	OR-14	BIND-33	PKN-36	ASP-59	MTX-13	KMD-55
08.50-09.30	3	KMD-62	PD-26	BTA-17	BING-03	BIND-58	SD-16	KIM-38	SI-24	WAN-39	TKJ-15	MTX-43	TKP-60	TKHP-11	KWU-53	FIS-21	BIND-33	OR-14	IPA-20	MTX-13	HPP-54
09.30-10.10	4	KMD-62	BIND-58	BTA-17	TP-11	BING-03	SD-16	KIM-38	SI-24	WAN-39	TKJ-15	MTX-43	TKP-60	TH	BIND-33	FIS-21	SBY-34	OR-14	IPA-20	BTA-29	HPP-54
10.10-10.30		ISTIRAHAT										ISTIRAHAT									
10.30-11.15	5	KIM-38	BIND-58	FIS-21	TP-11	BING-03	SI-24	PAI-29	MTX-13	KMD-62	ASJ-26	DGP-27	TKP-60	TKKEU-48	BIND-33	WEB-39	SBY-34	SV-16	PKN-36	KKP-15	SPAP-54
11.15-11.55	6	KIM-38	BIND-58	FIS-21	TP-11	BING-03	SI-24	PAI-29	MTX-13	KMD-62	ASJ-26	DGP-27	BING-14	TKP-60	BIND-33	WEB-39	MTX-43	SV-16	PKN-36	KKP-15	SPAP-54
11.55-13.00		SHALAT ZUHUR BERJAMAAH										SHALAT ZUHUR BERJAMAAH									
13.00-13.40	7	BK-56	PAI-10	SK-39	MTX-13	BTA-17	BIND-58	FIS-21	BING-03	TKJ-15	KMD-62	DGP-27	KWU-53	TKP-60	AKJDM-48	AS-26	MTX-43	IPS-24	OP-11	ARS-59	PKN-36
13.40-14.20	8	DGP-27	PAI-10	SK-39	MTX-13	BTA-17	BIND-58	FIS-21	BING-03	TKJ-15	KMD-62	BING-14	KWU-53	TKP-60	AKJDM-48	AS-26	MTX-43	IPS-24	OP-11	ARS-59	PKN-36
14.20-15.00	9	DGP-27	MTX-43	KMD-62	BTA-17	PKN-36	BIND-58	TH-55	BING-03	BTA-44	TKJ-15	BING-14	MTX-13	PAI-29	AKJDM-48	AS-26	KIM-38	IPA-20	BIND-33	TH-65	IAPIBU-54
15.00-15.40	10	DGP-27	MTX-43	KMD-62	BTA-17	PKN-36	TH-64	TH-55	TH-63	BTA-44	TKJ-15	BING-14	MTX-13	PAI-29	AKJDM-48	AS-26	KIM-38	IPA-20	BIND-33	TH-65	IAPIBU-54
15.40-SELESAI		SHALAT ASHAR BERJAMAAH										SHALAT ASHAR BERJAMAAH									
07.30-08.10	1	PKN-36	SD-27	SBY-34	KMD-62	MTX-13	PU-54	MTX-43	EB-48	ASJ-26	AU-39	BTA-44	TH-64	TKSP-60	ADMPJ-59	WAN-15	OR-14	BING-03	BTA-29	IPA-20	BIND-33
08.10-08.50	2	PKN-36	SD-27	SBY-34	KMD-62	MTX-13	PU-54	MTX-43	EB-48	ASJ-26	AU-39	BTA-44	TH-64	TKSP-60	ADMPJ-59	WAN-15	OR-14	BING-03	BTA-29	IPA-20	BIND-33
08.50-09.30	3	SBY-34	KMD-62	MTX-43	TH-63	MTX-13	AU-60	SD-16	BIND-58	ASJ-26	AU-39	KWU-53	TH-64	PKN-36	ADMPJ-59	WAN-15	BTA-17	BING-03	OR-14	KWU-48	MYOB-54
09.30-10.10	4	SBY-34	KMD-62	MTX-43	TH-63	MTX-13	AU-60	SD-16	BIND-58	BING-14	TH	KWU-53	BIND-33	PKN-36	BK-44	BK-19	BTA-17	BING-03	OR-14	KWU-48	MYOB-54
10.10-10.30		ISTIRAHAT										ISTIRAHAT									
10.30-11.15	5	PD-26	KIM-38	SI-24	PKN-36	ARS-59	TH-64	BING-03	BIND-58	TH-63	MTX-43	ZD&3D-16	BIND-33	TKKEU-48	BING-14	KMD-55	PAI-29	FIS-21	ADMSH-60	ADMHP-11	MYOB-54
11.15-11.55	6	BING-14	KIM-38	SI-24	PKN-36	ARS-59	TH-64	BING-03	BIND-58	TH-63	MTX-43	ZD&3D-16	BIND-33	TKKEU-48	BING-14	KMD-55	PAI-29	FIS-21	ADMSH-60	ADMHP-11	MYOB-54
11.55-13.00		SHALAT ZUHUR BERJAMAAH										SHALAT ZUHUR BERJAMAAH									

### KETERANGAN:

AKHMAD MUZAKIR, S.Pd

Jumlah Jam Mengajar : 29 Jam Per Minggu

- PD-54 = Perbankan Dasar
- AKHIP-54 = Ak. Lembaga /Instansi Pemerintah
- AK-54 = Akuntansi Keuangan
- KA-54 = Komputer Akuntansi
- LAPKEU-54 = Menyusun & Menyajikan Lap Keuangan
- HPP-54 = Menyajikan HPP
- MYOB-54 = MYOB

Banjarmasin, 16 Juli 2018

Mengetahui:  
Kepala,

MUNGIN, S.Pd, MA  
NUPTK. 7257 7556 5820 0003



Kepada  
Yth. Kepala Dinas Pendidikan dan Kebudayaan  
Provinsi Kalimantan Selatan  
di Banjarbaru

SURAT PENGANTAR  
No. 422/ -SMKM3/DISDIKBUD/2019

NO	ISI LAPORAN	BANYAK	
1	LAPORAN BULANAN MARET, 2019	1 (Satu) Berkas	Dengan hormat, disampaikan kepada Bapak agar dapat diketahui dan atas perhatian diucapkan terima kasih.

Banjarmasin, 4 April 2019

  
S.Pd, MA  
KORDEK, 257 7556 5820 0003

- Tembusan:
- 1 Kabid Ketenagaan
  - 2 Kabid Pembinaan SMK
  - 3 Pengawas Pembina Sekolah
  - 4 Majelis Dikdasmen PCM Banjarmasin 9
  - 5 Majelis Dikdasmen PDM Kota Banjarmasin
  - 6 Majelis Dikdasmen PWM Provinsi Kal-sel
  - 7 Arsip

LAPORAN BULANAN  
BULAN : MARET, 2019

I. IDENTITAS SEKOLAH

1. Nama Sekolah : SMK MUHAMMADIYAH 3
2. NSS / NPSN / NIS : 3221560301 / 30304520 / 400140
3. Alamat Sekolah : Jl. Mangga Raya, Manggis III No. 48 RT. 13 kel. Kebun Bunga Banjarmasin Timur Banjarmasin
4. Status Sekolah : Teknik Komputer dan Jaringan (TKJ)
5. Program Keahlian : Terakreditasi A (Amor Baik), Nomor: 119/BAP-SM/PROV-15/LX/2014  
Multi Media (MM)  
Terakreditasi B (Baik), Nomor: 119/BAP-SM/PROV-15/LX/2014  
Administrasi Perkantoran (AP)  
Belum Terakreditasi  
Akuntansi (AK)  
Belum Terakreditasi
6. Dengan Surat Keputusan : Majelis Dikdasmen Muhammadiyah
7. Waktu Penyelenggaraan : Jalan Mangga III RT. 13  
Pimpinan Daerah Muhammadiyah Kota Banjarmasin  
35/III/Rek/F/2002, dan 22 Nopember 2002  
2003 / 2004  
Kepala Dinas Pendidikan Kota Banjarmasin  
4361/097-DM/Dipendik/2003 dan Tanggal: 09 April 2003  
Pagi (07.30 - 15.25 Wita)

II. JUMLAH MURID DAN FORMASI KELAS

1. Jumlah Siswa

JUMLAH ROMBEL	KELAS			JUMLAH
	L	P	JUH	
2	XTK11	30	9	39
	XTK12	34	6	40
2	JH.SSWA	64	15	79
	XAP1	11	30	41
2	XAP2	9	32	41
	JH.SSWA	20	62	82
1	XAM	35	4	39
	JH.SSWA	35	4	39
1	XAK	10	28	38
	JH.SSWA	10	28	38
1	XPKM	7	12	19
	JH.SSWA	7	12	19
1	XTR1	24	0	24
	JH.SSWA	24	0	24
8	Toni1	160	121	281
	Toni2	160	121	281

JUMLAH ROMBEL	KELAS			JUMLAH
	L	P	JUH	
2	XTR11	35	4	39
	XTR12	33	5	38
2	JH.SSWA	68	9	77
	XAP1	14	26	40
2	XAP2	11	29	40
	JH.SSWA	25	55	80
1	XAM	27	9	36
	JH.SSWA	27	9	36
1	XAK	20	28	48
	JH.SSWA	20	28	48
1	XPKM	20	28	48
	JH.SSWA	20	28	48
6	Toni1	140	102	242
	Toni2	140	102	242

JUMLAH ROMBEL	KELAS			JUMLAH
	L	P	JUH	
2	XTR11	24	8	32
	XTR12	25	9	34
2	JH.SSWA	49	17	66
	XAP1	14	25	39
2	XAP2	14	25	39
	JH.SSWA	28	50	78
1	XAM	22	8	30
	JH.SSWA	22	8	30
1	XAK	8	21	29
	JH.SSWA	8	21	29
6	Toni1	107	96	203
	Toni2	107	96	203

REKAPITULASI SISWA

JURUSAN	JUMLAH ROMBEL		JH. SISWA		JUMLAH
	L	P	L	P	
Teknik Komputer dan Jaringan	6	6	181	41	222
Mudi Media	3	3	84	21	105
Administrasi Perkantoran	6	6	73	167	240
Akuntansi	3	3	38	77	115
Perbankan dan Keuangan Mikro	1	1	7	12	19
Teknik Pembangkit Tenaga Listrik	1	1	24	0	24
<b>J U M L A H</b>	<b>20</b>	<b>20</b>	<b>376</b>	<b>306</b>	<b>682</b>



2. Formasi Kelas

Kelas	TKJ	MM	AP	AK	PKM	TPL	JUMLAH
X	2	1	2	1	1	1	8
XI	2	1	2	1	1	1	6
XII	2	1	2	1	1	1	6
Jml	9	9	9	4	2	21	20

3. Jumlah Murid Berdasarkan Agama

Agama	Kelas X	Kelas XI	Kelas XII	Jumlah
Islam	8	6	6	20
Kristen	-	-	-	-
Katolik	-	-	-	-
Budda	-	-	-	-
Hindu	-	-	-	-
Lain-lain	-	-	-	-
Jumlah	8	6	6	20

4. Absensi Murid

Tingkat	Jlh Rombel	Jumlah Siswa	Jumlah Hari Sekolah	Absensi			Prosenasi (%)
				S	A	Jumlah	
				1	1	3	
X TKJ	2	79	12	1	1	3	0,31
X MM	1	39	12	1	0	1	0,42
X AP	2	82	12	2	1	1	0,40
X AK	1	38	12	1	1	1	0,87
XPKM	1	19	12	2	1	2	0,44
XTPK	1	24	12	1	0	1	0,69
XI TKJ	2	77	12	2	1	2	0,54
XI MM	1	36	12	1	0	2	0,70
XI AP	2	80	12	1	1	2	0,41
XI AK	1	48	12	0	1	2	0,52
XII TKJ	2	66	20	0	0	0	0,00
XII MM	1	30	20	0	0	0	0,00
XI: AP	2	78	20	0	0	0	0,00
XII AK	1	29	20	0	0	0	0,00
Jumlah	20	725					5,3%
Rataz Hadf							94,7%

III. DAFTAR MUTASI MURID

1. Masuk Berasal dari Pindahan

No	Nama Murid	Kelas	L/P	Nomor Induk Lama	Nomor Induk Baru	Pindahan Berasal dari	Ket.
1							
2							

2. Keluar, Dikeluarkan / Pindah Sekolah

No	Nama Murid	Kelas	L/P	NIS / NISN	No. Induk	Pindah Ke	Ket.
1							
2							

3. Wali Kelas

No	Wali Kelas	Kelas	Agama										Juml.
			Islam	Kristen	Katolik	Buddha	Hindu	Lain-lain	Juml.				
1	Aulia Fitriana, S.Pd	X TKJ 1	30	9	-	-	-	-	-	-	-	39	
2	Muhammad Syarif, S.Pd	X TKJ 2	34	6	-	-	-	-	-	-	-	40	
3	Elysa Aulia Rahmah, S.Pd	X MM	35	4	-	-	-	-	-	-	-	39	
4	Thika Anisha, S.Pd	X AP 1	11	30	-	-	-	-	-	-	-	41	
5	Yvanda Hana Fairuz, S.Pd	X AP 2	9	32	-	-	-	-	-	-	-	41	
6	Puri Reahy Fakhriani, S.Pd	X AK	10	28	-	-	-	-	-	-	-	38	
7	Maria Olgah, S.Pd	XPKM	7	12	-	-	-	-	-	-	-	19	
8	Siti Syahmilla, S.Pd	XTPK	24	0	-	-	-	-	-	-	-	24	
9	Noorlia Hidayati, S.Kom	XI TKJ 1	35	4	-	-	-	-	-	-	-	39	
10	Abdul Aziz, S.Kom	XI TKJ 2	33	5	-	-	-	-	-	-	-	38	
11	Aditya Inansyah, S.Kom	XI MM	27	9	-	-	-	-	-	-	-	36	
12	Fathurrabi, S.Kom	XI AP 1	14	26	-	-	-	-	-	-	-	40	
13	Lutfiah, S.Pd I	XI AP 2	11	29	-	-	-	-	-	-	-	40	
14	Vullanti, S.Pd	XI AK	20	28	-	-	-	-	-	-	-	48	
15	Muhammad Azy Armanjaya, S.Kom	XII TKJ 1	24	8	-	-	-	-	-	-	-	32	
5	Fetri Nofitasari, S.Pd	XII TKJ 2	25	9	-	-	-	-	-	-	-	34	
17	Lailah, S.Kom	XII MM	22	8	-	-	-	-	-	-	-	30	
18	Aya Azmi Hiday, S.Pd	XII AP 1	14	25	-	-	-	-	-	-	-	39	
19	Aulia Yulinda, S.Pd, M.Pd	XII AP 2	14	25	-	-	-	-	-	-	-	39	
20	Ahmad Muzakir, S.Pd	XII AK	8	21	-	-	-	-	-	-	-	29	
<b>Total</b>												<b>725</b>	

IV. SARANA DAN PRASARANA

1. Tanah yang telah dipagar :

2.918 m<sup>2</sup>

2. Luas tanah persil yang dikuasai menurut status kepemilikan dan penggunaan.

Status kepemilikan	Luas Tanah (M <sup>2</sup> )	Bang unan (M <sup>2</sup> )	Halaman/ Taman (M <sup>2</sup> )	Lapangan Olahraga (M <sup>2</sup> )	Kebun (M <sup>2</sup> )	Sisa Lahan	Lain-lain
Persyarikatan	2.918						
Muhammadiyah							
Eukan Milik							

3. Perengkapan Sekolah

NO.	JENIS BARANG	MILIK SEKOLAH			LENGKAP		KETERANGAN
		BAIK	RUSAK RINGAN	RUSAK BERAT	TIDAK LENGKAP		
1	alat Praktik Pend. Jasmani						
2	Media Pembelajaran elektronik Fisika						
3	Media Pembelajaran elektronik Biologi						
4	Media Pembelajaran elektronik Kimia						
5	Alat Peraga Pembelajaran Kimia						
6	komputer pentum 4						
7	Note/laptop core duo/kebih						
8	Note/laptop pentum 4						
9	Printer						
10	Scenerner						
11	Telepon						
12	Faximile						



NO.	JENIS BARANG	MILIK SEKOLAH			LENGKAP TIDAK LENGKAP	KETERANGAN
		BAIK	RUSAK RINGAN	RUSAK BERAT		
13	Mesin ketik					
14	Kamera Digital					
15	Kamera Video/handycam					
16	Lab. Komputer:					
17	* Komputer/desk TopCore duo/lebbih					
18	* Komputer/desk Pentium 4					
19	* Komputer server					
20	* Jaringan internet					
21	* LCD/projector					
22	* Sound sytem					
23	* AC					

4. RUANG MENURUT JENIS STATUS PEMILIKAN, KONDISI, LUAS, DAN KELENGKAPAN

NO.	JENIS RUANG	MILIK SEKOLAH				LENGKAP TIDAK LENGKAP	KETERANGAN
		BAIK	LUAS (M <sup>2</sup> )	RUSAK RINGAN	RUSAK BERAT		
1	Kelas	✓				tdk lengkap	
2	Lab Bio-Kimia					tdk lengkap	
3	Lab Fisika					tdk lengkap	
4	Lab Bahasa					tdk lengkap	
5	Lab Komputer/IT					tdk lengkap	
6	Perustakaan					tdk lengkap	
7	UKS					tdk lengkap	
8	Koperasi/koko					tdk lengkap	
9	BP / BK					tdk lengkap	
10	Kepek					tdk lengkap	
11	Wakasek					tdk lengkap	
12	Guru					tdk lengkap	
13	Tata Usaha					tdk lengkap	
14	Gudang					tdk lengkap	
15	OSIS					tdk lengkap	
16	WC Guru					tdk lengkap	
17	WC Siswa Laki-laki					tdk lengkap	
18	WC Siswa Perempuan					tdk lengkap	
19	Ibadah					tdk lengkap	
20	Dapur					tdk lengkap	
21	Kantin/Warung sekolah					tdk lengkap	
22	Lap. Lah raga/Ujarcara					tdk lengkap	
23	Parkir					tdk lengkap	

5. LANGGANAN DAYA dan LAIN-LAIN

NO	NAMA	SUMBER	DAYA	Pemakaian	Biaya	Keterangan
1	Listrik	PLN	220 v / 500 Watt		Rp 380.000	
2	Air Ledeng	PDAM			Rp 450.000	
3	Telepon	Telkom			Rp 150.000	
4	Koran	B.Post				

V. DAFTAR GURU MATA PELAJARAN DAN LATAR BELAKANG PENDIDIKAN

No	Nama	NIK / NIPRK / NIP	Jajah Jurusan / Tm	Mengajar Mapel	Tugas Tambas
1	MUNING, S. Pd, MA	19770925 0307 1 002 / 7257	S1 - Pendidikan Bahasa Sastra Indonesia dan Daerah - 29	Bahasa Indonesia	Keahli Sekolah
2	AULIA YULIANDA, S.Pd, M.Pd	19790718 0407 2 003 / 7050	S1 - Pendidikan Bahasa Inggris - 10	Bahasa Inggris	Ka Bid Keahlian Bina c Manajemen
3	ABDUL RAHMAN, S.H.I	19820205 0607 1 005 / - / -	S1 - Pendidikan Bahasa Inggris dan Hukum - 30 Juli 2010 -	Pendidikan Agama Islam	
4	MUHAMMAD LUD KAGRANA, S.Pd, MM	19750405 0707 1 007 / 8737	S1 - Pendidikan Ekonomi - 13 Februari 1999 - UINLAM Gm	IPS & Kejuruaan	
5	LATIFATUHS SADYAH, S.Pd.I	19871114 0705 2 010 / 5446	S1 - Pendidikan Agama Islam - 2 Agustus 2010 - STIA Al Jami	Pendidikan Agama Islam	
6	SALUDA, S.Pd.I	19850824 0807 2 011 / 3156	S1 - Kependidikan Islam / Administrasi dan Manajemen	Pendidikan Agama Islam	
7	M. HRYAN, S.Pd	19890821 1102 1 013 / - / -	S1 - Pendidikan Matematika - 23 Oktober 2014 - STIP Gm	Matematika	
8	MUHAMMAD RACHMAN, S.Pd	19851231 1103 1 014 / 5758	S1 - Pendidikan Bahasa Inggris - 09 November 2010 - UINISIA	Bahasa Inggris	
9	ABDUL AZIS	19900409 1107 1 015 / - / -	S1 - Sistem Informasi - 2018 UINISIA Gm	Productif Teknik Komputer & Jaringan	Ka Bid Keahlian Tereolog
10	LATIFAH, S.Kom	19890811 1107 2 016 / - / -	S1 - Teknik Informatika - 14 Desember 2012 - UINISIA Gm	Productif Multi Media	Wali Kelas XII MM
1	M. ARSYAD	19960817 1107 1 017 / 7139	MAN - Madrasah Muzaalimin Muhammadiyah - 12 Juni	Productif Multi Media	Wali Kelas XII MM
12	RAHMATUL HASANAH, S.Pd.I	19860708 1107 2 019 / 5758	S1 - Kependidikan Islam / Manajemen Konseling Islam -	Bimbingan Penyuluhan /	Wk Kurikulum
13	MARIA OLIVIA, S.Pd	1560 7576 5942 / - / -	S1 - Pendidikan Kimia - 13 Agustus 2011 - UINLAM Gm	IPA/Fisika	Wali Kelas XPKM
14	SITI SYAHNIYAH, S.Pd	19861001 1207 2 021 / - / -	S1 - Pendidikan Fisika - 20 Februari 2010 - UINLAM Gm	Fisika	Wali Kelas XTPK
15	AYU AZHRI HIDAYAH, S.Pd	19900218 1302 2 024 / - / -	S1 - Pendidikan Sosiologi - 11 Agustus 2012 - UINLAM Gm	IPS	Wali Kelas XIIBRI
16	MUHAMMAD ARIF ARMAJAYA, S.Kom	19910712 1306 1 026 / - / -	S1 - Teknik Informatika - 29 Februari 2016 - UINISIA Gm	Productif Teknik Komputer & Jaringan	Ka Bid Teknik Informatika
17	ADITTYA IMANSYAH, S.Kom	19941223 1306 1 027 / - / -	SIK - Tiguna Urama 2017 Tangerang	Productif Multi Media	Wali Kelas XIIMM
18	LUTFIHA, S.Pd.I	19880131 1306 2 029 / - / -	S1 - Kependidikan Islam - 29 November 2010 - UIN Sunan	Pendidikan Agama Islam & Al-Quran	Wali Kelas XIIB2
19	AMIL FERIL, S.Kom	19881211 1306 1 031 / - / -	S1 - Sistem Informasi - 01 Agustus 2012 - AMISIDA	Keptia Laboratorium	
20	FITRI NOSTIANSI, S.Pd	19871118 1308 2 033 / - / -	S1 - Pendidikan Bahasa Sastra Indonesia dan Daerah - 23	Bahasa Indonesia	Wali Kelas XIITK2
21	MUHAMMAD SYARIF, S.Pd	19910720 1308 1 034 / - / -	S1 - Pendidikan Bahasa Sastra Indonesia dan Daerah - 23	Seni Budaya	
22	MUHAMMAD JAMIL, S.Pd	19901202 1310 1 036 / - / -	S1 - Pendidikan Pencil dan Kejuruaan - 11 Mei	Wali Kelas XIITK1	
23	AULIA FITRIANA, S.Pd	19911218 1402 2 038 / - / -	S1 - Pendidikan Ilmu - 07 September 2013 - UINLAM	Keptia	Wali Kelas XIITK1
24	NOORUL HIDAYATI, S.Kom	19930201 1408 2 039 / - / -	S1 - Teknik Informatika - 14 April 2014 - STIAK Indonesia Gm	Productif Teknik Komputer & Jaringan	Wali Kelas XIITK1
25	ELYSA AULIA RAHMAT, S.Pd	19920127 1408 2 043 / - / -	S1 - Pendidikan Matematika - 08 September 2014 - UINLAM	Matematika	Wali Kelas XIIMM
26	FATMURRIZQI, S.Pd	19840805 1408 1 044 / - / -	S1 - Bimbingan dan Konseling	Bimbingan Penyuluhan /	Wali Kelas XIIP1
27	DINA KAMALIA, S.Pd	19930503 1507 2 048 / - / -	S1 - Pendidikan Ekonomi - 18 Mei 2015 - UINLAM Gm	Productif Akuntansi & Akm Perencanaan	Wk. Hudaema
28	AHMAD ZAKI, S.Pd	19900721 1507 1 051 / - / -	S1 - Pendidikan Jurnali Kesehatan dan Rekreasi - 17	Pengasas	
29	LUMILAH, SE	19730618 1507 2 053 / - / -	S1 - Manajemen - 19 Agustus 1999 - UINISIA Gm	Bendahara / Kejuruaan	
30	AHMAD MUZZAKIR, S.Pd	19770221 1607 1 054 / 7553	S1 - Pendidikan Ekonomi - 12	Productif Akuntansi	Wali Kelas XIIMM
31	MUHAMMAD FACHRUL ANNOR, S.Pd.I	19861004 1607 1 055 / 1336	S1 - Pendidikan Agama Islam - 31 Juli 2013 - UIN Gm	Kejuruaan/Kejuruaan	
32	TUANDA NANA FARRIZ, S.Pd	19931031 1609 2 056 / - / -	S1 - Kependidikan Islam / Bimbingan Konseling Islam -	Bimbingan Penyuluhan /	Wali Kelas XIIP2

dan daya dan lain-lainnya...  
 dan dua hal...  
 dan dua hal...

manak...  
 Ada dua yang...  
 dua hal yang...  
 dua hal yang...



No	Nama	NIK / NUPTK / NIP	Jumlah Jurusan / Thn	Mengajar Mapel	Tugas Tambahan
34	PUTRI REZY FAKHRUANI, S.Pd	19951113 1707 2 058 / - / -	S1 - Pendidikan Bahasa Sastra Indonesia dan Daerah	Bahasa Indonesia	Wali Kelas : IAK
35	YULIANTI, S.Pd	19940728 1707 2 059 / - / -	S1 - Keguruan dan Ilmu Pendidikan - Pendidikan	Produktif AP dan AK	Wali Kelas XIK
36	THIKA ANISHA, S.Kom	19951029 1707 2 060 / - / -	S1 - Pendidikan Ekonomi	Produktif AP	Wali Kelas : KAP1
37	AULIA RAHMI, A.Md	19951204 1808 2 061	03 - Potensi Negeri Banjarmasin - 07 Sep 2017	Produktif IPRIL	Wali Kelas : XPRIL

**DAFTAR ABSENSI, GURU, KEPALA, DAN KARYAWAN  
BULAN : MARET, 2019**

NO	NAMA / nip	NIK / NUPTK / NIP	G/R	ABSENSI					KETERANGAN
				I	S	TS	JML	%	
1	MUNINGH, S.Pd, MA	19770925 0307 1 002 / 7257 7556		0	0	0	0	100	
2	AULIA YULINDA, S.Pd, M.Pd	19790718 0407 2 003 / 7050 7576		0	0	0	0	100	
3	ABDUL RAHMAN, S.HI	19820005 0607 1 005 / - / -		0	0	0	0	100	
4	MUHAMMAD LUD IKAGGAMA, S.Pd, MA	19750405 0707 1 007 / 8737 7536		0	0	0	0	100	
5	NORIKATI, SE	19640825 0707 2 009 / - / -		0	0	0	0	100	
6	LATIFATIHS SAOYAH, S.PdI	19871114 0705 2 010 / 5446 7656		0	0	0	0	100	
7	SALIDAH, S.PdI	6530 0003 / -		0	0	0	0	100	
8	M. IRWAN, S.Pd	19800821 1102 1 013 / - / -		0	0	0	0	100	
9	MUCHAMMAD RACHMAN, S.Pd	19851231 1103 1 014 / 5758 1560		0	0	0	0	100	
10	ABDUL AZIS	9334 3143 / -		0	0	0	0	100	
11	LATIFAH, S.Kom	19900409 1107 1 015 / - / -		0	0	0	0	100	
12	M. ARSYAD	19890811 1107 2 016 / - / -		0	0	0	0	100	
13	RAHMAWATI, HUSAMAH, S.PdI	19600817 1107 1 017 / 7139 7386		0	0	0	0	100	
14	MARIA DEPALL, S.Pd	4120 0043 / -		0	0	0	0	100	
15	SITI SYAHNIYAH, S.Pd	19861001 1207 2 021 / - / -		0	0	0	0	100	
16	AVA AZMI HIDAYAH, S.Pd	19900118 1302 2 024 / - / -		0	0	0	0	100	
17	MUHAMMAD ALIF ARMAWATI, S.Kom	19910712 1306 1 026 / - / -		0	0	0	0	100	
18	MOTTWA RAANSYAH	19941223 1306 1 027 / - / -		0	0	0	0	100	
19	LUTFIYAH, S.PdI	19880713 1306 2 029 / - / -		0	0	0	0	100	
20	AMIL FIRRI, S.Kom	19881211 1306 1 031 / - / -		0	0	0	0	100	
21	FITRI NORTASARI, S.Pd	19871118 1308 2 033 / - / -		0	0	0	0	100	
22	MUHAMMAD SYAFER, S.Pd	19910720 1308 1 034 / - / -		0	0	0	0	100	
23	RUSDIAN AMIL, S.Pd	19901207 1310 1 036 / - / -		0	0	0	0	100	
24	AULIA FITRIANA, S.Pd	19911218 1402 2 038 / - / -		0	0	0	0	100	
25	NOORUL HICAYATI, S.Kom	19930011 1408 2 039 / - / -		0	0	0	0	100	
26	EYSA AULIA RAHMAN, S.Pd	19920127 1408 2 043 / - / -		0	0	0	0	100	
27	FATHURRAZI, S.Pd	19840805 1408 1 044 / - / -		0	0	0	0	100	
28	DIANA KAMALYA, S.Pd	19930503 1507 2 048 / - / -		0	0	0	0	100	
29	AMMAD ZAKI, S.Pd	19900721 1507 2 051 / - / -		0	0	0	0	100	
30	JUMILAH, SE	19730618 1507 2 053 / - / -		0	0	0	0	100	
31	RAHMAAD MULZAKI, S.Pd	19770221 1607 1 054 / 7553 7556		0	0	0	0	100	
32	MUHAMMAD FACHRILL ANIKOR, S.PdI	19861004 1607 1 055 / 1346 7646		0	0	0	0	100	
		6511 0073 / -		0	0	0	0	100	

NO	NAMA / nip	NIK / NUPTK / NIP	G/R	ABSENSI				
				I	S	TS	JML	%
33	YUNDA HANA FAIRUZ, S.Pd	19931031 1609 2 056 / - / -		0	0	0	0	100
34	PUTRI REZY FAKHRUANI, S.Pd	19951113 1707 2 058 / - / -		0	0	0	0	100
35	YULIANTI, S.Pd	19940728 1707 2 059 / - / -		0	0	0	0	100
36	THIKA ANISHA, S.Pd	19951029 1707 2 060 / - / -		0	0	0	0	100
37	AULIA RAHMI, A.Md	19951204 1808 2 061		0	0	0	0	100

NO	NAMA / nip	NIK / NUPTK / NIP	G/R	ABSENSI				
				I	S	TS	JML	%
1	MUHAMMAD RIFANI, S.Pd	NIK: 19780314 1309 1 05		0	0	0	0	3700
2	DOMAR, S.Sos	NIK: 19670722 0307 1 01						
3	MUHAMMAD GOESIM	NIK:						
4	MUHAMMAD HASMI IMANUDDIN, A.N	NIK:						

REKAPITULASI ABSEN GURU			
JML GURU	I	S	Jml %
36	23	-	0,0%

REKAPITULASI ABSEN TU			
JML TIL	I	S	Jml
3	23	#	-

DAFTAR KEBUTUHAN GURU DAN TATA USAHA  
 NAMA SEKOLAH : SMK MUHAMMADIYAH 3 BANJARMASSIN  
 ALAMAT : Jl. Mangga Raya, Manggis III No. 48 RT. 13 Kel. Kebun Bunga Kec. Banjarmasin Timur

NO	NAMA BIDANG STUDI	JML PELAJAR	JML GURU SEHAT	JML GURU SEHAT NYA	PNS / GT	Jumlah Guru yang Ada			KURANG GURU	LEBIH GURU
						GB	GH	GTT		
1										
2										
3										
4										
5										
6										
7										
8										
10										
13										
21	JUMLAH									

NO	STAF TATA USAHA	SEHAT	PNS	HONOR	KURANG	LEBIH	KETER
1	Staf Tata Usaha	4		2	1		

NO	KELAS	JUMLAH SISWA	JUMLAH	
			L	P
1	X	8	160	281
2	XI	6	140	241
3	XII	6	107	203
		20	407	725



JAFAR NAMA GURU DAN STAF TATA USAHA  
 MAK MUHAMMADIYAH 3 BANJARMASSIN TP. 2018 / 2019  
 JULIAN : MARET, 2019

NO	NAMA	LP	TEMPAT TOL LAHIR	PANGKAT / GOL. RUANG	PEND. TERBAK HIR JUR. / TH. LULUS	MENGALAR MATA PELAJARAN	TMT BERTUGAS	STA TUS	ALAMAT
1	MURKIN, S.Pd, MA	L	Bojonegara, 25 September 1977	Pena Mada TLI / IIB 30 Des 2010	S2- ADMI/PEND-2012	Bahasa Indonesia	18 Jul 2003	GTK NON PNS	Jl. HSN Komp. Herlina Blok H No. 18 Rt. 21 - Banjarmasin
2	AULIA YULINDA, S.Pd, M.Pd	P	Banjarmasin, 18 Juli 1979	Pena Mada TLI / IIB 27 Des 2011	S2- MAANI/PEND-2015	Bahasa Inggris	20 Jul 2004	GTK NON PNS	Jl. Mandastana 3 Rt. 31 No. 43 Banjarmasin
3	ABDUL RAHMAN, S.HI	L	Banjarmasin, 05 Februari 1982	S1-HUKUM ISLAM 2010	Pendidikan Agama Islam	21 Jul 2006	GTK NON PNS	Jl. Veteran Gg. H. Asmuni Rt.28 No. 20 Banjarmasin	
4	MUHAMMAD LUD IKRAGRANI, S.Pd, MM	L	Banjarmasin, 05 April 1975	S2- MAANI/PEND-2011	IPS & kewirausahaan	24 Jul 2007	GTK NON PNS	Jl. Komp. Birngin Gg. 1 Rt. 7 No. 19 Banjarmasin	
5	NORMIATI, SE	P	Banjarmasin, 25 Agustus 1964	S1-MAKUL-1989	Kewirausahaan	27 Jul 2007	GTK NON PNS	Jl. Pandu, RT.28 No. 51 K. Bunga Banjarmasin	
6	FATMATHUS DZIVAH, S.Pd1	P	Banjarmasin, 14 November 1987	S1-PAI-2010	Pendidikan Agama Islam	02 Mei 2007	GTK NON PNS	Jl. Prona IV Rt. 27 No. 11 Banjarmasin	
7	SALIDAH, S.Pd1	P	Sel. Selat, 24 Agustus 1985	S1- PEND ADMI ISLAM 2009	Pendidikan Agama Islam	14 Jul 2008	GTK NON PNS	Jl. Parodi Bng IV Rt. 30 No. 24 Banjarmasin	
8	M. IHWAN, S.Pd	L	Barna Batang, 21 Agustus 1989	S1- MTK-2014	Matematika	21 Feb 2011	GTK NON PNS	Jl. Padat Karya Komp. Perdana Mandiri Blok C/29 Rt. 15 RW. 002 - Banjarmasin	
9	MOCHAMAD RAACHMAN, S.Pd	L	Pangkalan Bun, 31 Desember 1985	S1- BING 2010	Bahasa Inggris	12 Mei 2011	GTK NON PNS	Jl. Veteran Komp. Al Ikhwan Rt. 24 No. 03 Banjarmasin	
10	ABDUL AZIS	L	Banjarmasin, 09 April 1990	MHS-SMSTR AKHIR	Produktif Teknik Komputer & Jaringan	21 Jul 2011	GTK NON PNS	Jl. Alabik Selatan Rt.1 No.65 Banjarmasin	
11	LATIFAH, S.kom	P	Anjir, 11 Agustus 1989	S1-ITK-2012	Produktif Multi Media	21 Jul 2011	GTK NON PNS	Jl. Tembus Perumnas Gg. Nurul Falah Rt.17 Banjarmasin	
12	M. ARSYAD	L	Abaho, 17 Agustus 1960	MAAN-1980	Mudok (kemuhamedyah an)	21 Jul 2011	GTK NON PNS	Jl. Pekarangan Raya Gg. A. Januari 1 Rt. 30 RW.02 Banjarmasin	
13	MUHAMMAD MUHAMMAD, S.Pd1	P	Banjarmasin, 08 Juli 1986	S1- BK ISLAM 2011	Bimbingan Penyuluhan / Bimbingan	21 Jul 2011	GTK NON PNS	Jl. A. Yani Km. 4,5 Gg. Tumartis Rt.23 No.34 Banjarmasin	
14	MARISA GIPRA, S.Pd	P	Banjarmasin, 17 September 1989	S1- PEND.XMI 2011	IPA/Fisika	09 Jul 2012	GTK NON PNS	Jl. Pekarangan Raya - Banjarmasin	
15	SITI SYAHMILLAH, S.Pd	P	Banjarmasin, 01 Oktober 1986	S1- PEND-FIS-2010	Fisika	18 Jul 2012	GTK NON PNS	Jl. Higest Rt. 14 Gambut Kab. Banjar	
16	AVA AZMI HIDAYAH, S.Pd	P	Banjarmasin, 18 Februari 1990	S1- FEN. SOS-2012	IPS	21 Feb 2013	GTK NON PNS	Jl. Manggis Gg. Janur Putih Rt. 13 No. 23 - Banjarmasin	
17	MUHAMMAD ARIY ANNAWANA, S.kom	L	Banjarmasin, 12 Juli 1991	S1-ITK-2016	Produktif Teknik Komputer & Jaringan	21 Jun 2013	GTK NON PNS	Jl. Ratu Zeliaha No. 38 Rt. 10 Banjarmasin	
18	ADITYA IMANSYAH	L	Banjarmasin, 23 Desember 1994	MHS-SMSTR AKHIR	Produktif Multi Media	21 Jun 2013	GTK NON PNS	Jl. Manggis Gg. Sawo No. 27 Rt. 32 - Banjarmasin	

NO	NAMA	LP	TEMPAT TOL LAHIR	PANGKAT / GOL. RUANG	PEND. TERBAK HIR JUR. / TH. LULUS	MENGALAR MATA PELAJARAN	TMT BERTUGAS	STA TUS	ALAMAT
19	LUTFIAH, S.Pd1	P	Jakarta, 31 Januari 1988	S1-PAI-2010	Pendidikan Agama Islam & Al-Quran	22 Jun 2013	GTK NON PNS	Jl. A. Yani Km. 5,5 Gg. Kar Banjarmasin	
20	AMIL FIRIL, S.kom	L	Magelang, 11 Desember 1988	S1-ITK-2012	Kepala Laboratorium	27 Jun 2013	GTK NON PNS	Jl. Melati IV No. 50 Rt. 03 Banjarmasin	
21	FITRI NORFASARI, S.Pd	P	Magelang, 18 November 1987	S1-B.IIHD-2012	Bahasa Indonesia	21 Agu 2013	GTK NON PNS	Jl. Jari Zam. Zam. Gg. Mar No.14 - Banjarmasin	
NO	NAMA	LP	TEMPAT TOL LAHIR	PANGKAT / GOL. RUANG	PEND. TERBAK HIR JUR. / TH. LULUS	MENGALAR MATA PELAJARAN	TMT BERTUGAS	STA TUS	ALAMAT

NO	NAMA	LP	TEMPAT TOL LAHIR	PANGKAT / GOL. RUANG	PEND. TERBAK HIR JUR. / TH. LULUS	MENGALAR MATA PELAJARAN	TMT BERTUGAS	STA TUS	ALAMAT
22	MUHAMMAD SYARIF, S.Pd	L	Banjarmasin, 20 Juli 1991	S1- PEND.YARI-2014	Seni Budaya	26 Agu 2013	GTK NON PNS	Jl. Sultan Adam Komp. H Banjarmasin	
23	RUSDIAN JA'ATI, S.Pd	L	Banjarmasin, 02 Desember 1990	S1-PKN-2013	PKn & kewirausahaan	02 Okt 2013	GTK NON PNS	Jl. Veteran Km. 5,5 Komp. Indah Rt.15 Banjarmasin	
24	LIA FITRIANA, S.Pd	P	Banjarmasin, 18 Desember 1991	S1- PEND.KIM-2013	Kimia	21 Feb 2014	GTK NON PNS	Jl. Manggis Gg. Delina IV Banjarmasin	
25	NOOLIA HIDAYATI, S.kom	P	Banjarmasin, 01 Februari 1993	S1-ITK-2014	Produktif Teknik Komputer & Jaringan	04 Agu 2014	GTK NON PNS	Jl. Pekarangan B Laut Rt. 1 Banjarmasin	
26	ELISA AULIA NAHMAN, S.Pd	P	Banjarmasin, 27 Januari 1992	S1- MTK-2014	Matematika	05 Agu 2014	GTK NON PNS	Jl. Veteran Komp. Al Ikh Banjarmasin	
27	FATHURRAZI, S.Pd	L	Banjarmasin, 05 Agustus 1984	S1- BK-2014	Bimbingan Penyuluhan / Bimbingan	19 Agu 2014	GTK NON PNS	Jl. Alabik Utara Rt. 001 B Banjarmasin	
28	DINA KAMALYA, S.Pd	P	Martapura, 03 Mei 1993	PEND-EKO-2015	Produktif Akuntansi & Adm. Pemerintahan	23 Jul 2015	GTK NON PNS	Jl. P.M. Nop Komplek Blok. K No. 28 Banjarh Banjarmasin	
29	AMNAD ZAKI, S.Pd	L	Banjarmasin, 21 Juli 1990	S1-PENMIS-2014	Penjasles	23 Jul 2015	GTK NON PNS	Jl. A. Yani Km. 6.800 Gg. RW. 1 Banjarmasin	
30	JUMILAH, SE	P	Banjarmasin, 18 Juli 1973	S1-MAKUL-1999	Bendahara / Kewirausahaan	23 Jul 2015	GTK NON PNS	Jl. Alabik Tengah Rt.02 B Banjarmasin	
31	AKHMAD MUZAKIR, S.Pd	L	Banjarmasin, 21 Februari 1977	PEND-ERO-2001	Produktif Akuntansi	23 Jul 2016	GTK NON PNS	Jl. Cempaka Putih No. 33 Kel. Kebun Bunga Kec. B Banjarmasin	
32	MUHAMMAD FACHRINTU ANNOR, S.Pd1	L	Banjarmasin, 04 Oktober 1986	S1-PAI-2013	Mudok (kemuhamedyah an)	23 Jul 2016	GTK NON PNS	Jl. Ratu Zeliaha Gg. Galuh 33 - Banjarmasin	
33	YULANDA HANA FARUZ, S.Pd	P	Banjarmasin, 31 Oktober 1993	S1-BK ISLAM-2016	Bimbingan Penyuluhan / Bimbingan	21 Sep 2016	GTK NON PNS	Jl. Pramuka Komp. Angs- RW. 001 Banjarmasin	
34	PUTRI REZKY FAKHRANI, S.Pd	P	Banjarmasin, 13 November 1995	S1-BIHD-2017	Bahasa Indonesia	21 Jul 2017	GTK NON PNS	Jl. Kelayan B Komp. 10 B Banjarmasin	
35	YULIANTI, S.Pd	P	Pegagan, 28 Juli 1994	PEND-ERO-2017	Produktif ap dan Ak	21 Jul 2017	GTK NON PNS	Jl. Padat Karya Herlina P IV/48 Rt. 25 RW. 2 Kel. B.Masin Utara Banjarmasin	
36	THIKA ANISHA, S.Pd	P	Banjarmasin, 29 Oktober 1995	S1-Pend. Ekonomi	Produktif AP	21 Jul 2017	GTK NON PNS	Jl. Bumi Hias Raya Komp B.Masin Utara Banjarmasin	
37	AULIA RAHMA, A.Md	P	Banjarmasin, 12 April 1995	O3- Politikk Negeri Bln	Produktif TPPT	1 Agustus 2018	GTK NON PNS	Jl. Mandiri Permai Feru U/271 Rt. 25 RW. 001 Banjarmasin	



JAWA USAHA

NO	NAMA	L/P	TEMPAT, TGL. LAHIR	PANGKAT /GOL. RUANG.	PEND/TERAK HIR JURE / TH. LULUS	BERTUGAS SEBAGAI	TMT BERTUGAS	STA TUS	ALAMAT
1	MUHAMMAD RIFANI, S.Pd	L	Banjarmasin 14 Maret 1978		S1/B Inq/ 2014 S1/Sertur/Akt	KA. TU / Ops. Dapodik	9/21/2013	PTT	Jl. Kelayan A.II No. 28 RT. 15 kel. Murung Raya
2	DOMAR, S.Sos	L	Banjarmasin 22 Juli 1967		2.N/2000 Sert.TU	Sert.TU	7/21/2003	PTT	Jl. Melayu Darat Gang 2/4 RT 7 No.43/51 Bijn
3	MUHAMMAD COSMI	L	Banjarmasin, 25 Feb 1981		Aliyah	Paman Sekolah	1/1/2016	PTT	Jl. Komp. Sari Indah Km. 7.300 Blok B No. 47 RT. 008 kel. Sungai Luhur kec. Sungai Tabuk
4	MUHAMMAD HASBI IMANUDDIN, A.Md	L	Banjarmasin, 10 Oktober 1996		D3/Rek.infor math/2017	Sert.TU	22/11/2017	PTT	Jl. MKN - Banjarmasin

Mengetahui,  
Pengawas Pembina Sekolah



H. YUNISMAN, SP, MM  
Pembina Tingkat I  
NIP. 196010151985031015

Kepala,  
Banjarmasin, 8 Maret 2019

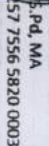

  
H. YUNISMAN, S.Pd, MA  
NIP. 196010151985031015

## Lampiran VI Surat Penunjukkan Pembimbing Skripsi

  
**KEPUTUSAN DEKAN FAKULTAS TARBIYAH DAN KEGURUAN**  
**UIN ANTASARI BANJARMASIN**  
**NOMOR 50 TAHUN 2018**  
**TENTANG**  
**PENETAPAN DOSEN PEMBIMBING SKRIPSI SEMESTER GENAP**  
**TAHUN AKADEMIK 2017/2018**

**DEKAN FAKULTAS TARBIYAH DAN KEGURUAN UIN ANTASARI,**

Menimbang : a. bahwa untuk kelancaran mahasiswa Fakultas Tarbiyah dan Keguruan UIN Antasari Banjarmasin membuat skripsi, maka perlu menetapkan Dosen-Dosen Fakultas Tarbiyah dan Keguruan untuk menjadi pembimbing;

b. bahwa nama-nama sebagaimana tersebut dalam Surat Keputusan ini dipandang mampu dan cakap untuk ditetapkan sebagai Dosen Pembimbing Skripsi dimaksud.

Mengingat : 1. Peraturan Pemerintah No. 60 Tahun 1999 tentang Pendidikan Tinggi;

2. Undang-Undang RI No. 20 Tahun 2003 tentang Sistem Pendidikan Nasional;

3. Keputusan Rektor IAIN No. 217A Tahun 2012 tentang Perubahan atas Keputusan Rektor No. 72 Tahun 2007 tentang Pedoman Penulisan Skripsi Program Strata Satu (S-1) IAIN Antasari Banjarmasin;

4. Surat Keputusan Menteri Agama No. 30 Tahun 2017 tentang Organisasi dan Tata Kerja UIN Antasari;

5. Peraturan Presiden RI Nomor 36 Tahun 2017 tanggal 3 April 2017 tentang Universitas Islam Negeri Antasari Banjarmasin;

6. Surat Keputusan Menteri Agama No. 36 Tahun 2017 tentang Statuta UIN Antasari Banjarmasin.

Memperhatikan : Usul Ketua Jurusan PMTK Tanggal 25 Mei 2018

**MEMUTUSKAN:**

Menetapkan : **KEPUTUSAN DEKAN FAKULTAS TARBIYAH DAN KEGURUAN UIN ANTASARI TENTANG PENETAPAN DOSEN PEMBIMBING SKRIPSI MAHASISWA SEMESTER GENAP TAHUN AKADEMIK 2017/2018**

Pertama : Menunjuk dan menugaskan kepada:

1. Nama : Dr. Hj. Sessi Rewetty Rivilla, M.M.Pd  
 NIP : 195710311980032004  
 Pangkat/Golongan : Pembina/IV/a  
 Jabatan Akademik : Lektor Kepala  
 Sebagai Pembimbing Bidang Konten dan Metodologi

2. Nama : Yusran Fauzi, M.Pd  
 NUP : 201701016  
 Pangkat/Golongan : /  
 Jabatan Akademik :  
 Sebagai Pembimbing Bidang Bahasa dan Teknik Penulisan

Untuk membimbing mahasiswa penyusun skripsi:

Nama : Munawarah  
 NIM : 1201250870  
 Jurusan/Prodi : PMTK  
 Judul Skripsi : Implementasi Pemanfaatan Teknologi Informasi dan Komunikasi dalam Pembelajaran Matematika di SMK Muhammadiyah 3 Banjarmasin

Kedua : Keputusan ini berlaku sejak tanggal ditetapkan, dengan ketentuan bahwa apabila terdapat kekeliruan dalam penetapan ini, maka akan diadakan perbaikan dan perubahan seperlunya.

Ditetapkan di Banjarmasin  
 pada tanggal 30 Mei 2018

  
**HAIRUL HUDAYA, M.Ag**  
 NIP. 197510232006041003

Tembusan:

1. Rektor UIN Antasari Banjarmasin;





**KEMENTERIAN AGAMA REPUBLIK INDONESIA  
UNIVERSITAS ISLAM NEGERI ANTASARI  
FAKULTAS TARBIYAH DAN KEGURUAN  
BIRO SKRIPSI**

Jalan Jenderal Ahmad Yani KM. 4,5 Banjarmasin  
Telepon (0511) 3253939 Faksimile (0511) 3274492  
Email: [ftk.antasari@gmail.com](mailto:ftk.antasari@gmail.com) Web: [www.ftk.uin-antasari.ac.id](http://www.ftk.uin-antasari.ac.id)

**SURAT KETERANGAN**

Nomor: 1174/Un.14/III.1.t/08/2018

Yang bertanda tangan di bawah ini, menerangkan bahwa:

Nama : Munawarah  
N I M : 1201250870  
Jurusan/Prodi : PMTK  
Alamat : Jalan Ahmad Yani Km 12.900 Rt 03 Rw 01 No  
77 Gambut

adalah benar telah melaksanakan Seminar Desain Operasional Skripsi yang berjudul:

**IMPLEMENTASI PEMANFAATAN TEKNOLOGI INFORMASI DAN  
KOMUNIKASI PADA PEMBELAJARAN MATEMATIKA DI SMK  
MUHAMMADIYAH 3 BANJARMASIN**

Pada Hari/Tanggal : Jum'at, 27 Juli 2018

Tempat : Lokal 1.01 ftk

Demikian surat keterangan ini dibuat, untuk dipergunakan sebagaimana mestinya.

Banjarmasin, 3 Agustus 2018  
Ketua,

Mahmudah, M.Pd.I  
NIP. 198708212015032004





KEMENTERIAN AGAMA REPUBLIK INDONESIA  
UNIVERSITAS ISLAM NEGERI ANTASARI  
FAKULTAS TARBIYAH DAN KEGURUAN  
BIRO SKRIPSI

Jalan Jenderal Ahmad Yani KM. 4,5 Banjarmasin  
Telepon (0511) 3253939 Faksimile (0511) 3274492  
Email: ftk.antasari@gmail.com Web: www.ftk.iain-antasari.ac.id

CATATAN SEMINAR PROPOSAL SKRIPSI

1. Nama Mahasiswa : MUNAWARAH  
2. NIM : 1201250870  
3. Program Studi : PMTK  
4. Judul Proposal Skripsi : IMPLEMENTASI PEMANFAATAN TEKNOLOGI INFORMATIK DAN KOMUNIKASI PADA PEMBELAJARAN MATEMATIKA di SMK MUHAMMAD IYAH 3 BANJARMASIN  
5. Dosen Pembimbing : Dr. Hj. Sessi Rewetty Rivita, M.pd.  
6. Catatan Hasil Seminar : Yustan Fauzi, M.pd.

NO	Catatan/saran Penanggap	NO	Catatan/saran Dosen
1.	hal. 14.	1.	- Lebih dipersiapkan lagi dalam penyempaan - <del>Perhatikan</del> <sup>kan</sup> gambar masalah yang di angkat. - Implementasinya apa saja lebih di spesifikasikan lagi - Indikator dari peralihan untuk menjawab rumusan masalahnya - Teori yang kurang pas bisa dituangkan dan diganti dengan yg memang pas bedanya.
2.	- Apa alat ukur yg digunakan?		
3.	- Berapa kali melakukan observasi?		
3.	- Apa yg lebih menarik dari SMK M.3 dengan yg lain? - Apa masalahnya?		
4.	- Apakah disetiap pembelajaran menggunakannya.	2.	- Teorinya masih terlalu luas. - Perhatikan istilah-istilah yang digunakan. - Perbaiki Catatan kaki / Judul tidak kapital semua huruf awalan. - Diperjelas lagi apa itu TIK - Setiap aplikasi di beri keterangan / fungsinya untuk apa.

Banjarmasin, 27 Juli 2018.  
Moderator,

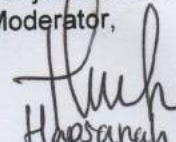
  
Hapsarah

Catatan :  
Lembaran seminar ini, diisi oleh moderator





PEMERINTAH PROVINSI KALIMANTAN SELATAN  
**DINAS PENDIDIKAN DAN KEBUDAYAAN**

Komplek Perkantoran Pemerintah Provinsi Kalimantan Selatan  
Jalan Dharma Praja II No.1 Trikora Banjarbaru  
Website : disdik.kalselprov.go.id

Banjarbaru, 29 Maret 2019

Nomor : 070/ 0865 -Set/Disdikbud/2019

Lampiran : -

Perihal : Izin Penelitian

Kepada :

Yth.Dekan Fakultas Tarbiyah dan Keguruan  
UIN Antasari Banjarmasin  
Jl. Jenderal Ahmad Yani KM 4,5  
di- Banjarmasin

Menindaklanjuti surat Saudara Nomor : B-1284/Un.14/III.1.t/03/2019 tanggal 21 Maret 2019, perihal izin melakukan penelitian di SMK Muhammadiyah 3 Banjarmasin dalam rangka pengumpulan data untuk penyusunan Skripsi, atas nama :

Nama : **MUNAWARAH**  
N I M : 1201250870  
Jurusan : PMTK  
Fakultas : Tarbiyah dan Keguruan  
Judul Penelitian: **"IMPLEMENTASI PEMANFAATAN TEKNOLOGI INFORMASI DAN KOMUNIKASI PADA PEMBELAJARAN MATEMATIKA DI SMK MUHAMMADIYAH 3 BANJARMASIN"**.

Pada prinsipnya :

1. Kami dapat menyetujui dan memberi izin melakukan penelitian di SMK Muhammadiyah 3 Banjarmasin n;
2. Penelitian dilaksanakan sesuai prosedur dan norma yang berlaku di SMK Muhammadiyah 3 Banjarmasin;
3. Hasil penelitian harap dilaporkan ke SMK Muhammadiyah 3 Banjarmasin.

Demikian disampaikan untuk dapat dipergunakan sebagaimana mestinya.

an. Kepala Dinas Pendidikan dan Kebudayaan  
Provinsi Kalimantan Selatan



**Drs.H.M. SUHARYANTO, M.Si**

Utama Muda

NIP 19630511 198503 1 010

Tembusan :

1. SMK Muhammadiyah 3 Banjarmasin
2. Yang bersangkutan





**KEMENTERIAN AGAMA REPUBLIK INDONESIA  
UNIVERSITAS ISLAM NEGERI ANTASARI  
FAKULTAS TARBİYAH DAN KEGURUAN**

Jalan Jenderal Ahmad Yani KM. 4,5 Banjarmasin  
Telepon (0511) 3253939 Faksimile (0511) 3274492  
Email: ftk.antasari@gmail.com Web: www.ftk.iain-antasari.ac.id

Nomor : B-1284/Un.14/III.1.t/03/2019  
Sifat : Penting  
Lampiran : I (satu) lembar  
Hal : Riset Dalam Rangka Penyusunan Skripsi

Banjarmasin, 21 Maret 2019

K e p a d a,

Yth. **Kepala Dinas Pendidikan dan Kebudayaan  
Provinsi Kalimantan Selatan**  
di – Banjarbaru

Assalamu'alaikum Warahmatullah Wabarakatuh

Dengan hormat, sehubungan rencana penelitian yang akan dilaksanakan oleh mahasiswa (i) dalam rangka penyusunan skripsi, maka dengan ini kami mohon izin serta bantuan Bapak/Ibu agar kiranya berkenan memberikan informasi/data yang diperlukan oleh :

Nama : Munawarah  
N I M : 1201250870  
Jurusan : PMTK  
Fakultas : Tarbiyah dan Keguruan  
Alamat : Jln. A. Yani Km 12.900 Rt 03 Rw 01 No 77 Jalan Setia Bersama Kelurahan Gambut Barat Kecamatan Gambut Kabupaten Banjar Provinsi Kalimantan Selatan

Demikian surat ini kami sampaikan, atas perhatian dan perkenan Bapak/Ibu serta kerjasamanya yang baik kami ucapkan terima kasih.

Wassalamu'alaikum Warahmatullah Wabarakatuh



Wakil Dekan Bidang Akademik dan Kelembagaan,

**Dr. Hairul Hudaya, M.Ag**  
NIP. 197510232006041003

Tembusan :

1. Dekan Fakultas Tarbiyah dan Keguruan UIN Antasari;
2. Kepala SMK MUHAMMADIYAH 3 BANJARMASIN



**KEMENTERIAN AGAMA REPUBLIK INDONESIA  
UNIVERSITAS ISLAM NEGERI ANTASARI  
FAKULTAS TARBIYAH DAN KEGURUAN**

Jalan Jenderal Ahmad Yani KM. 4,5 Banjarmasin  
Telepon (0511) 3253939 Faksimile (0511) 3274492  
Email: ftk.antasari@gmail.com Web: www.ftk.iain-antasari.ac.id

**SURAT RISET**

Nomor: B-124/Un.14/III.1.t/03/2019

Dekan Fakultas Tarbiyah dan Keguruan UIN Antasari, dengan ini menugaskan kepada :

Nama : Munawarah  
Nomor Induk Mahasiswa : 1201250870  
Semester : XIV (Empat Belas)  
Alamat : Jln. A. Yani Km 12.900 Rt 03 Rw 01 No 77 Jalan Setia Bersama Kelurahan Gambut Barat Kecamatan Gambut Kabupaten Banjar Provinsi Kalimantan Selatan  
Tugas : Melakukan Riset / Penelitian Ilmiah dalam rangka pengumpulan data untuk penyusunan Skripsi Sarjana dengan Judul :

**IMPLEMENTASI PEMANFAATAN TEKNOLOGI INFORMASI DAN KOMUNIKASI PADA PEMBELAJARAN MATEMATIKA DI SMK MUHAMMADIYAH 3 BANJARMASIN**

Tempat yang dituju : SMK MUHAMMADIYAH 3 BANJARMASIN  
Barang yang dibawa : Seperangkat alat riset  
Lamanya Riset : 2 (Dua) bulan  
Dari tanggal : 25 Maret 2019  
Sampai dengan tanggal : 25 Mei 2019

Demikian Surat Riset ini diberikan kepada ybs, agar pihak-pihak yang berkepentingan dapat memberikan bantuan seperlunya.

Wakil Dekan Bidang Akademik dan Kelembagaan,



Dr. Hairul Hudaya, M.Ag  
NIP. 197510232006041003

Mahasiswa yang bersangkutan,

Munawarah  
NIM. 1201250870



## SURAT PERNYATAAN TELAH SELESAI MEMBIMBING SKRIPSI

Saya yang bertanda tangan di bawah ini:

Nama : Dr. Hj. Sessy Rewetty Rivilla, M.M.Pd

NIP : 195710311980032004

Pangkat/Gol : -

Pembimbing Bidang : Konten dan Metodologi

Menyatakan telah selesai membimbing skripsi mahasiswa/i:

Nama : Munawarah

NIM : 1201250870

Judul : Implementasi Pemanfaatan Teknologi Informasi dan  
Komunikasi Pada Pembelajaran Matematika di SMK  
Muhammadiyah 3 Banjarmasin

Prodi : Pendidikan Matematika

Untuk itu, mahasiswa dapat mendaftar ujian skripsi.

Demikian surat pernyataan ini dibuat untuk dapat digunakan sebagaimana mestinya.  
Terimakasih.

Banjarmasin, 4 Juni 2020

Tertanda,

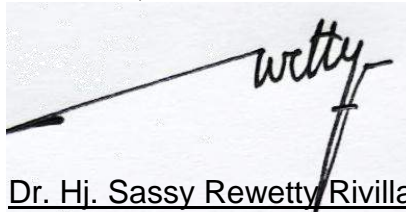
A handwritten signature in black ink, appearing to read 'wetty', is written over a light grey rectangular background.

Dr. Hj. Sassy Rewetty Rivilla, M.M.Pd  
NIP. 195710311980032004

Catatan:

Lembar ini dikirim kepada mahasiswa bimbingan dan MIKWA FTK lewat no. Hp atau  
WA

## SURAT PERNYATAAN TELAH SELESAI MEMBIMBING SKRIPSI

Saya yang bertanda tangan di bawah ini:

Nama : Yusran Fauzi, M.Pd.  
NIP : -  
Pangkat/Gol : Penata Muda Tk. I (III/b)  
Pembimbing Bidang : Bahasa dan Teknik Penulisan

Menyatakan telah selesai membimbing skripsi mahasiswa/i:

Nama : Munawarah  
NIM : 1201250870  
Judul : Implementasi Pemanfaatan Teknologi Informasi dan Komunikasi pada Pembelajaran Matematika di SMK Muhammadiyah 3 Banjarmasin  
Prodi : Pendidikan Matematika

Untuk itu, mahasiswa dapat mendaftar ujian skripsi.

Demikian surat pernyataan ini dibuat untuk dapat digunakan sebagaimana mestinya.  
Terimakasih.

Banjarmasin, 4 Juni 2020

Tertanda

  
Yusran Fauzi, M.Pd.

Catatan:

Lembar ini dikirim kepada mahasiswa bimbingan dan mikwa FTK lewat no. hp atau WA



**KEMENTERIAN AGAMA REPUBLIK INDONESIA**  
**UNIVERSITAS ISLAM NEGERI ANTASARI**  
**FAKULTAS TARBIYAH DAN KEGURUAN**

Jalan Jenderal Ahmad Yani KM. 4,5 Banjarmasin  
Telepon (0511) 3253939 Faksimile (0511) 3274492  
Email: ftk.antasari@gmail.com Web: [www.ftk.iain-antasari.ac.id](http://www.ftk.iain-antasari.ac.id)

---

---

**CATATAN SEKRETARIS MUNAQASYAH SKRIPSI ONLINE**

---

---

**NAMA : MUNAWARAH**  
**NIM : 1201250870**

**HARI/TANGGAL : JUMAT, 19 JUNI 2020**  
**WAKTU : 09.00**

**PENGUJI I :**

1. “Matematika itu sulit”, itu dikutip dari mana ?
2. Ketertarikan peneliti awal mula meneliti bagaimana ?
3. Sekolah mana saja yang sempat diobservasi ? SMKN 5, SMK SABILAL, SMKN 3
4. Tidak bisa menjudge semua sekolah sudah menerapkan TIK, yang bisa dituliskan sekolah2 yang diobservasi saja
5. Bisa dipilah, yang mana aplikasi dan mana perangkat pendukung
6. Sumber yang dijadikan bahan rujukan harus jelas, dan didukung dengan pernyataan peneliti yang sesuai
7. Di bab 2 bisa ditambahkan ayat-ayat yang berkaitan dengan media
- 8.

**PENGUJI II :**

1. Yang diteliti siswa jurusan apa saja ? kelas apa saja ?
2. Di subjeknya dituliskan X, XI, XII, padahal kelas XII tidak diteliti
3. Bagaimana penggunaan wifi disana ?
4. Apakah sekolah itu membolehkan penggunaan hp di kelas ?
5. Untuk pembelejaraan matematika apakah diperbolehkan penggunaan hp ?
6. Apakah ada pedoman observasi ?
7. Apakah ada lembar wawancara ?
8. Berapa kali melakukan observasi ?
9. Pendidik A dan B menggunakan media apa saja saat pembelajaran matematika ?
10. Harusnya saling menguatkan data observasi dan wawancara
11. Bagaimana perencanaan, pelaksanaan dan evaluasi pembelajaran di sana ?
12. Yang diteliti apa ?
13. Teknik analisis datanya bagaimana ? apanya yang reduksi ? wawancara untuk mendapatkan data apa?
14. Bagaimana kesimpulannya ?
15. Kendala yang dimaksud seperti apa ?
16. Bagaimana penggunaan instagram pada pendidik B ? bagaimana maksud pendidik B “lebih banyak” menggunakan aplikasi

**PENGUJI III :**

1. Bagaimana aturan pengetikan abstrak ?
2. Bagaimana spasi daftar isi ? kapan tebal, tipis, jaraknya brp
3. Pengaturan spasi dalam pengetikan skripsi berpa ?
4. Halaman daftar riwayat hidup
5. Judul bab dan subab tidak pakai spasi
6. Judul subab ke uraian berapa spasinya ?
7. Pengetikan spasi di tabel berapa ? 1 spasi
8. Jenis font yang duganakan apa ? ukuran berapa ?
9. Judul awal bab berapa ukuran font nya ?
10. Jenis font footnote ? no.hal ?
11. Bagaimana menulis singkatan nama ?



## RIWAYAT HIDUP PENULIS

1. Nama Lengkap : Munawarah
  2. Tempat dan Tanggal Lahir : Gambut, 17 April 1995
  3. Agama : Islam
  4. Kebangsaan : Indonesia
  5. Status Perkawinan : Belum Kawin
  6. Alamat : Jalan A. Yani Km. 12.900 RT. 03 RW. 01  
No. 77 Kel. Gambut, Kec. Gambut,  
Kab. Banjar, Kalimantan Selatan
  7. Pendidikan : a. SDN Gambut 11  
b. SMP N 1 Gambut  
c. SMA N 1 Gambut
1. Pengalaman Organisasi : -
  2. Orang Tua :
    - a. Ayah  
Nama : Sulaiman Kurdi (Alm)  
Pekerjaan : Petani  
Alamat : Jalan A. Yani Km. 12.900 RT. 03 RW. 01  
No. 77 Kel. Gambut, Kec. Gambut,  
Kab. Banjar, Kalimantan Selatan
    - b. Ibu  
Nama : Susilawati  
Pekerjaan : Pedagang  
Alamat : Jalan A. Yani Km. 12.900 RT. 03 RW. 01  
No. 77 Kel. Gambut, Kec. Gambut,  
Kab. Banjar, Kalimantan Selatan
  3. Saudara (jumlah saudara) : Tiga (3)
    - a. Agus Alfiannor (anak pertama)
    - b. M. Afriza Salman (anak ketiga)
    - c. Khairunnisa (anak keempat)