

LAMPIRAN

- KUSIONER PENELITIAN**

NO.	Pertanyaan	SS	S	N	TS	STS
Variabel Loyalitas Konsumen						
1.	Saya tidak akan beralih ke toko lain, selain Raytwo Distro.					
2.	Saya akan kembali dan membeli produk di Raytwo Distro.					
3.	Saya akan merekomendasi kan kepada orang lain/keluarga saya untuk membeli produk di Raytwo Distro.					
4.	Saya akan tetap berbelanja di Raytwo Distro meskipun ada toko					

	lain yang menawarkan produk sejenis dengan banyak keunggulan.					
Variabel Harga						
5.	Harga produk di Raytwo Distro sesuai dengan manfaat yang anda rasakan.					
6.	Harga produk di Raytwo Distro sesuai dengan kualitas produk.					
7.	Informasi Harga yang ditawarkan Raytwo Distro lengkap, benar, dan jujur.					
8.	Raytwo Distro menawarkan harga yang relative lebih terjangkau dibandingkan dengan toko lainnya.					
9.	Harga produk di Raytwo Distro mempengaruhi					

	saya dalam keputusan pembelian.					
Variabel Kualitas Produk.						
10.	Produk yang ditawarkan di toko Raytwo Distro memiliki kualitas yang sangat baik.					
11.	Produk yang di tawarkan di Raytwo Distro tidak ada yang cacat atau rusak.					
12.	Saya merasa produk yang ditawarkan di Raytwo Distro nyaman saat dikenakan/digunakan.					
13.	Raytwo Distro menawarkan produk yang kuat dan awet meskipun dipakai dalam jangka waktu lama.					
14.	Produk yang ditawarkan di Raytwo Distro					

memiliki keistimewaan tersendiri. Seperti banyak macam merk produk, terdapat banyak pilihan model, warna dan ukuran.						
--	--	--	--	--	--	--

- **UJI VALIDITAS**

pertanyaan ke-	r - hitung	r - tabel	keputusan	
1	0.723819	0.1966	VALID	Y
2	0.484881	0.1966	VALID	
3	0.247999	0.1966	VALID	
4	0.666313	0.1966	VALID	
5	0.645413	0.1966	VALID	X1
6	0.585006	0.1966	VALID	
7	0.562384	0.1966	VALID	
8	0.590719	0.1966	VALID	
9	0.042935	0.1966	VALID	
10	0.769135	0.1966	VALID	X2
11	0.541952	0.1966	VALID	
12	0.524723	0.1966	VALID	
13	0.722165	0.1966	VALID	
14	0.518545	0.1966	VALID	

- **UJI RELIABILITAS**

➤ **VARIABEL LOYALITAS PELANGGAN (Y)**

NO BUTIR SOAL	1	2	3	4
Varians	0,6	0,28	0,07	0,8
Total Varians Perbutir	1,777509			
Total Varians	3,123606			
k	4			
k/k - 1	1,333			
$\frac{\sum \sigma^2}{\sigma t^2}$	0,5690567			
$1 - \frac{\sum \sigma^2}{\sigma t^2}$	0,4309433			
R^{ac}	0,575			

➤ **VARIABEL HARGA (X1)**

NO BUTIR SOAL	10	11	12	13	14
Varians	0,46	0,3	0,14	0,74	0,3
Total Varians Perbutir	1,903009				
Total Varians	2,985062				
K	5				

$k/k - 1$	1,25
$\frac{\sum \sigma^2}{\sigma t^2}$	0,637511
$1 - \frac{\sum \sigma^2}{\sigma t^2}$	0,362489
R^{ac}	0,453

➤ **VARIABEL KUALITAS PRODUK (X2)**

NO BUTIR SOAL	5	6	7	8	9
Varians	0,29	0,3	0,19	0,32	0,26
Total Varians Perbutir	1,406375				
Total Varians	3,69798				
K	5				
$k/k - 1$	1,25				
$\frac{\sum \sigma^2}{\sigma t^2}$	0,380309				
$1 - \frac{\sum \sigma^2}{\sigma t^2}$	0,619691				
R^{ac}	0,775				

• **HASIL KUSIONER**

No Responden	Y				Total	X1					Total	X2					Total
	1	2	3	4		5	6	7	8	9		10	11	12	13	14	
1	4	4	4	3	15	4	5	4	3	3	19	4	3	4	4	5	20
2	3	3	4	3	13	4	4	5	3	3	19	4	5	5	5	5	24
3	4	4	4	3	15	4	4	4	3	4	19	4	4	3	3	4	18
4	3	3	4	3	13	3	3	3	3	3	15	3	3	4	4	4	18
5	3	4	4	4	15	4	4	4	4	4	20	4	4	4	4	4	20
6	3	4	4	3	14	4	5	4	1	5	19	4	5	4	4	2	19
7	3	4	4	4	15	4	4	4	3	5	20	4	4	4	4	4	20
8	3	4	4	3	14	3	4	4	2	5	18	4	3	4	3	4	18
9	3	4	4	3	14	2	3	3	2	4	14	3	3	4	4	3	17
10	3	4	4	4	15	4	4	4	3	4	19	4	4	4	4	4	20
11	3	4	4	4	15	4	4	4	4	4	20	4	3	4	3	4	18
12	1	2	4	1	8	1	2	3	3	4	13	3	3	3	2	3	14
13	4	4	4	3	15	4	4	3	3	4	18	4	4	4	4	4	20
14	3	3	4	3	13	4	4	4	3	3	18	4	4	4	4	4	20
15	3	4	4	3	14	4	4	4	2	4	18	3	4	5	3	5	20
16	2	2	4	3	11	3	4	4	3	4	18	3	3	4	3	4	17
17	3	3	4	3	13	3	3	3	3	3	15	4	3	4	3	4	18
18	3	4	4	1	12	4	4	4	3	3	18	4	4	4	4	4	20
19	4	4	4	4	16	3	4	4	3	4	18	4	4	4	4	4	20
20	3	3	4	3	13	4	4	4	3	4	19	5	3	4	4	5	21
21	3	3	4	2	12	2	4	4	3	4	17	4	4	4	4	4	20
22	2	4	4	3	13	4	4	4	3	3	18	4	4	4	4	4	20
23	4	4	4	3	15	4	4	4	4	4	20	4	4	4	4	4	20
24	3	3	4	3	13	5	4	3	4	4	20	4	3	5	4	4	20
25	4	4	4	5	17	5	5	5	4	2	21	5	4	5	5	5	24
26	2	4	4	3	13	4	4	4	3	4	19	4	3	4	3	4	18
27	2	3	4	3	12	3	4	4	3	4	18	3	4	4	3	4	18
28	3	4	4	3	14	4	4	4	4	4	20	4	4	4	4	4	20
29	3	5	4	2	14	5	5	4	2	3	19	4	2	4	4	5	19
30	4	5	4	2	15	5	5	4	2	4	20	4	4	4	4	4	20
31	3	4	4	3	14	3	3	3	2	4	15	3	4	3	3	3	16
32	4	4	4	3	15	4	4	4	4	4	20	4	4	4	4	4	20

33	4	4	4	4	16	4	4	4	4	4	20	4	4	4	4	4	20
34	5	5	4	5	19	5	5	5	3	3	21	5	5	5	5	5	25
35	3	4	4	3	14	3	3	3	2	4	15	3	2	4	3	3	15
36	4	3	4	3	14	4	4	4	4	4	20	4	4	4	4	4	20
37	2	3	4	3	12	3	4	4	3	4	18	4	2	4	4	4	18
38	4	4	4	5	17	4	5	4	4	2	19	4	4	4	4	4	20
39	4	4	4	4	16	4	4	4	4	4	20	4	4	4	4	4	20
40	3	4	4	3	14	4	4	4	3	4	19	4	4	4	4	4	20
41	4	4	4	3	15	4	4	4	4	4	20	4	4	4	4	4	20
42	3	4	4	4	15	4	4	4	4	3	19	4	4	4	4	4	20
43	4	4	4	4	16	4	4	4	4	4	20	4	4	4	4	4	20
44	4	4	4	4	16	4	4	4	4	5	21	5	5	5	5	5	25
45	3	4	4	3	14	4	3	4	3	3	17	4	4	4	4	4	20
46	4	4	4	4	16	4	4	4	4	4	20	4	4	4	4	4	20
47	4	4	4	4	16	4	4	4	4	4	20	5	4	5	5	5	24
48	5	4	4	4	17	5	4	4	4	5	22	4	4	4	4	4	20
49	4	4	3	3	14	2	3	3	3	4	15	4	5	5	5	4	23
50	3	4	4	3	14	4	4	4	3	4	19	4	4	4	4	4	20
51	2	3	4	2	11	5	5	3	2	5	20	4	3	4	3	4	18
52	4	4	4	4	16	4	4	4	4	4	20	4	4	4	4	4	20
53	4	4	4	4	16	4	4	4	4	4	20	4	4	4	4	4	20
54	1	4	3	3	11	4	4	4	4	4	20	3	4	4	4	2	17
55	3	4	4	3	14	3	4	4	4	3	18	4	4	4	4	4	20
56	3	4	4	3	14	4	4	4	4	4	20	4	4	4	4	4	20
57	1	4	4	1	10	4	4	3	1	2	14	3	4	4	3	4	18
58	3	4	4	3	14	4	4	4	3	4	19	3	4	4	4	4	19
59	3	4	4	3	14	5	5	4	3	4	21	4	4	5	4	4	21
60	4	4	4	4	16	4	4	4	4	4	20	4	4	4	4	4	20
61	3	4	4	3	14	4	4	4	2	4	18	4	4	4	4	5	21
62	2	4	4	2	12	4	4	4	2	4	18	4	4	4	4	4	20
63	3	4	4	3	14	4	4	4	3	4	19	4	4	5	4	4	21
64	4	4	4	4	16	4	4	4	4	4	20	5	5	5	5	5	25
65	3	5	4	3	15	5	5	4	3	4	21	5	4	5	4	5	23
66	3	4	4	2	13	4	4	4	2	4	18	4	4	5	4	5	22
67	3	5	5	3	16	4	4	4	2	4	18	4	4	4	4	4	20
68	3	4	4	2	13	4	4	4	3	4	19	4	4	4	4	4	20
69	4	5	4	3	16	5	4	4	3	4	20	4	4	5	4	4	21
70	3	4	4	3	14	4	4	4	3	5	20	4	4	4	4	4	20
71	2	4	4	3	13	4	4	4	3	4	19	4	4	4	4	4	20
72	4	4	4	4	16	4	4	4	4	4	20	4	4	4	4	4	20
73	3	4	4	4	15	4	4	4	4	4	20	4	4	4	4	4	20

74	3	3	4	1	11	4	4	4	3	4	19	4	4	4	4	4	20
75	3	3	2	3	11	3	3	4	1	4	15	3	2	4	2	4	15
76	3	4	4	2	13	4	4	4	2	4	18	4	4	4	4	4	20
77	2	4	4	1	11	4	3	4	1	4	16	3	4	4	4	4	19
78	3	5	4	2	14	4	4	4	2	4	18	4	4	5	4	4	21
79	2	4	4	1	11	4	4	4	1	4	17	3	4	4	4	4	19
80	3	4	4	4	15	4	4	4	3	4	19	4	4	5	4	4	21
81	2	4	4	2	12	4	5	4	2	4	19	3	4	4	4	4	19
82	3	4	4	2	13	4	4	4	2	4	18	4	4	4	4	4	20
83	3	4	4	2	13	4	4	4	2	4	18	4	4	4	4	4	20
84	3	4	4	2	13	4	4	4	3	4	19	4	4	4	4	4	20
85	4	4	4	4	16	4	4	4	4	4	20	4	4	4	5	4	21
86	3	4	4	2	13	4	4	4	2	4	18	3	4	4	4	4	19
87	3	4	4	3	14	4	4	4	3	4	19	4	4	4	4	4	20
88	2	4	4	2	12	3	4	4	3	4	18	4	4	4	4	4	20
89	3	4	4	2	13	4	4	4	3	4	19	4	4	4	4	4	20
90	2	4	4	2	12	3	4	4	2	4	17	3	4	4	4	4	19
91	3	4	4	3	14	4	4	4	2	4	18	3	4	4	3	4	18
92	3	4	4	2	13	3	4	4	2	4	17	3	4	4	3	4	18
93	3	4	4	2	13	4	4	4	2	4	18	3	4	4	3	4	18
94	4	4	4	4	16	5	5	4	4	4	22	5	5	4	4	5	23
95	3	4	4	3	14	4	4	4	3	4	19	4	4	4	4	4	20
96	3	4	4	4	15	4	4	4	3	4	19	3	4	4	4	4	19
97	4	4	4	4	16	4	4	4	3	4	19	4	4	4	4	4	20
98	3	4	4	4	15	4	4	4	4	4	20	5	4	5	5	4	23

• **UJI NORMALITAS**

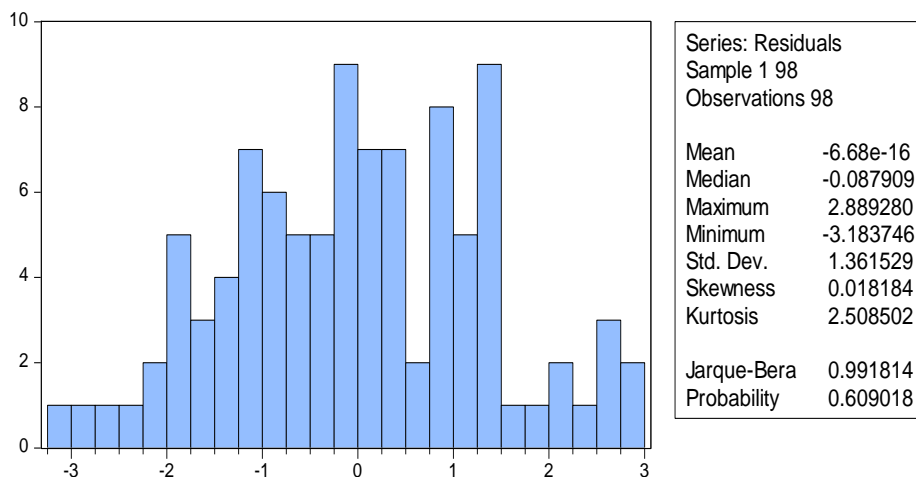

• **UJI MULTIKOLINEARITAS**

Variance Inflation Factors

Date: 05/20/20 Time: 13:03

Sample: 1 98

Included observations: 98

Variable	Coefficient Variance	Uncentered VIF	Centered VIF
C	2.727716	141.2288	NA
X1	0.009364	169.6160	1.489183
X2	0.007858	161.7491	1.489183

- **UJI HETEROKEDASTISITAS**

Heteroskedasticity Test: Harvey

F-statistic	1.836366	Prob. F(2,95)	0.1650
Obs*R-squared	3.647692	Prob. Chi-Square(2)	0.1614
Scaled explained SS	2.527735	Prob. Chi-Square(2)	0.2826

- **UJI AUTOKORELASI**

Breusch-Godfrey Serial Correlation LM Test:

F-statistic	0.508124	Prob. F(2,93)	0.6033
Obs*R-squared	1.059309	Prob. Chi-Square(2)	0.5888

- T tabel digunakan untuk membandingkan hasil t hitung atau t tabel.

Dapat dilihat pada urutan ke 98 berdasarkan jumlah responden penelitian dengan taraf signifikan α 0,05.

90	0.1726	0.2050	0.2422	0.2673	0.3375
91	0.1716	0.2039	0.2409	0.2659	0.3358
92	0.1707	0.2028	0.2396	0.2645	0.3341
93	0.1698	0.2017	0.2384	0.2631	0.3323
94	0.1689	0.2006	0.2371	0.2617	0.3307
95	0.1680	0.1996	0.2359	0.2604	0.3290
96	0.1671	0.1986	0.2347	0.2591	0.3274
97	0.1663	0.1975	0.2335	0.2578	0.3258
98	0.1654	0.1966	0.2324	0.2565	0.3242
99	0.1646	0.1956	0.2312	0.2552	0.3226
100	0.1638	0.1946	0.2301	0.2540	0.3211

- **UJI REGRESI BERGANDA**

Dependent Variable: Y

Method: Least Squares

Date: 05/19/20 Time: 20:37

Sample: 1 98

Included observations: 98

Variable	Coefficient	Std. Error	t-Statistic	Prob.
C	0.717077	1.651580	0.434176	0.6651
X1	0.391522	0.096765	4.046098	0.0001
X2	0.301388	0.088646	3.399919	0.0010
R-squared	0.406532	Mean dependent var	13.98980	
Adjusted R-squared	0.394038	S.D. dependent var	1.767373	
S.E. of regression	1.375786	Akaike info criterion	3.506062	
Sum squared resid	179.8149	Schwarz criterion	3.585193	
Log likelihood	-168.7970	Hannan-Quinn criter.	3.538069	
F-statistic	32.53796	Durbin-Watson stat	2.006751	
Prob(F-statistic)	0.000000			

- **UJI DESKRIPTIF VARIABEL PENELITIAN**

	Y	X2	X1
Mean	13.98980	19.84694	18.62245
Median	14.00000	20.00000	19.00000
Maximum	19.00000	25.00000	22.00000

Minimum	8.000000	14.00000	13.00000
Std. Dev.	1.767373	1.923013	1.761649
Skewness	-0.344857	0.192437	-1.017371
Kurtosis	3.645864	4.785714	4.023979
Jarque-Bera	3.645781	13.62568	21.18722
Probability	0.161558	0.001100	0.000025
Sum	1371.000	1945.000	1825.000
Sum Sq. Dev.	302.9898	358.7041	301.0306
Observations	98	98	98

- Hasil perbandingan uji validitas menggunakan r tabel dengan, dapat dilihat pada kolom ke 98 kedua yaitu diperoleh r tabel nya 0,1966

Titik Persentase Distribusi t (df = 81 – 120)

Pr	0.25	0.10	0.05	0.025	0.01	0.005	0.001
df	0.50	0.20	0.10	0.050	0.02	0.010	0.002
81	0.67753	1.29209	1.66388	1.98969	2.37327	2.63790	3.19392
82	0.67749	1.29196	1.66365	1.98932	2.37269	2.63712	3.19262
83	0.67746	1.29183	1.66342	1.98896	2.37212	2.63637	3.19135
84	0.67742	1.29171	1.66320	1.98861	2.37156	2.63563	3.19011
85	0.67739	1.29159	1.66298	1.98827	2.37102	2.63491	3.18890
86	0.67735	1.29147	1.66277	1.98793	2.37049	2.63421	3.18772
87	0.67732	1.29136	1.66256	1.98761	2.36998	2.63353	3.18657
88	0.67729	1.29125	1.66235	1.98729	2.36947	2.63286	3.18544
89	0.67726	1.29114	1.66216	1.98698	2.36898	2.63220	3.18434
90	0.67723	1.29103	1.66196	1.98667	2.36850	2.63157	3.18327
91	0.67720	1.29092	1.66177	1.98638	2.36803	2.63094	3.18222
92	0.67717	1.29082	1.66159	1.98609	2.36757	2.63033	3.18119
93	0.67714	1.29072	1.66140	1.98580	2.36712	2.62973	3.18019
94	0.67711	1.29062	1.66123	1.98552	2.36667	2.62915	3.17921
95	0.67708	1.29053	1.66105	1.98525	2.36624	2.62858	3.17825
96	0.67705	1.29043	1.66088	1.98498	2.36582	2.62802	3.17731
97	0.67703	1.29034	1.66071	1.98472	2.36541	2.62747	3.17639
98	0.67700	1.29025	1.66055	1.98447	2.36500	2.62693	3.17549
99	0.67698	1.29016	1.66039	1.98422	2.36461	2.62641	3.17460
100	0.67695	1.29007	1.66023	1.98397	2.36422	2.62589	3.17374
101	0.67693	1.28999	1.66008	1.98373	2.36384	2.62539	3.17289
102	0.67690	1.28991	1.65993	1.98350	2.36346	2.62489	3.17206
103	0.67688	1.28982	1.65978	1.98326	2.36310	2.62441	3.17125
104	0.67686	1.28974	1.65964	1.98304	2.36274	2.62393	3.17045
105	0.67683	1.28967	1.65950	1.98282	2.36239	2.62347	3.16967
106	0.67681	1.28959	1.65936	1.98260	2.36204	2.62301	3.16890
107	0.67679	1.28951	1.65922	1.98238	2.36170	2.62256	3.16815
108	0.67677	1.28944	1.65909	1.98217	2.36137	2.62212	3.16741
109	0.67675	1.28937	1.65895	1.98197	2.36105	2.62169	3.16669
110	0.67673	1.28930	1.65882	1.98177	2.36073	2.62126	3.16598
111	0.67671	1.28922	1.65870	1.98157	2.36041	2.62085	3.16528
112	0.67669	1.28916	1.65857	1.98137	2.36010	2.62044	3.16460
113	0.67667	1.28909	1.65845	1.98118	2.35980	2.62004	3.16392
114	0.67665	1.28902	1.65833	1.98099	2.35950	2.61964	3.16326
115	0.67663	1.28896	1.65821	1.98081	2.35921	2.61926	3.16262
116	0.67661	1.28889	1.65810	1.98063	2.35892	2.61888	3.16198
117	0.67659	1.28883	1.65798	1.98045	2.35864	2.61850	3.16135
118	0.67657	1.28877	1.65787	1.98027	2.35837	2.61814	3.16074
119	0.67656	1.28871	1.65776	1.98010	2.35809	2.61778	3.16013
120	0.67654	1.28865	1.65765	1.97993	2.35782	2.61742	3.15954

- F-tabel digunakan untuk membandingkan perhitungan dengan f-hitung

Dapat dilihat pada urutan ke-96 sesuai perhitungan $df_2 = n-k$
(98-2=96)

Titik Persentase Distribusi F untuk Probabilitas = 0,05												
df untuk penyebut (N2)	df untuk pembilang (N1)											
	1	2	3	4	5	6	7	8	9	10	11	12
91	3.95	3.10	2.70	2.47	2.31	2.20	2.11	2.04	1.98	1.94	1.90	1.86
92	3.94	3.10	2.70	2.47	2.31	2.20	2.11	2.04	1.98	1.94	1.89	1.86
93	3.94	3.09	2.70	2.47	2.31	2.20	2.11	2.04	1.98	1.93	1.89	1.86
94	3.94	3.09	2.70	2.47	2.31	2.20	2.11	2.04	1.98	1.93	1.89	1.86
95	3.94	3.09	2.70	2.47	2.31	2.20	2.11	2.04	1.98	1.93	1.89	1.86
96	3.94	3.09	2.70	2.47	2.31	2.19	2.11	2.04	1.98	1.93	1.89	1.85
97	3.94	3.09	2.70	2.47	2.31	2.19	2.11	2.04	1.98	1.93	1.89	1.85
98	3.94	3.09	2.70	2.46	2.31	2.19	2.10	2.03	1.98	1.93	1.89	1.85
99	3.94	3.09	2.70	2.46	2.31	2.19	2.10	2.03	1.98	1.93	1.89	1.85
100	3.94	3.09	2.70	2.46	2.31	2.19	2.10	2.03	1.97	1.93	1.89	1.85
101	3.94	3.09	2.69	2.46	2.30	2.19	2.10	2.03	1.97	1.93	1.88	1.85
102	3.93	3.09	2.69	2.46	2.30	2.19	2.10	2.03	1.97	1.92	1.88	1.85
103	3.93	3.08	2.69	2.46	2.30	2.19	2.10	2.03	1.97	1.92	1.88	1.85
104	3.93	3.08	2.69	2.46	2.30	2.19	2.10	2.03	1.97	1.92	1.88	1.85
105	3.93	3.08	2.69	2.46	2.30	2.19	2.10	2.03	1.97	1.92	1.88	1.85
106	3.93	3.08	2.69	2.46	2.30	2.19	2.10	2.03	1.97	1.92	1.88	1.84
107	3.93	3.08	2.69	2.46	2.30	2.18	2.10	2.03	1.97	1.92	1.88	1.84
108	3.93	3.08	2.69	2.46	2.30	2.18	2.10	2.03	1.97	1.92	1.88	1.84
109	3.93	3.08	2.69	2.45	2.30	2.18	2.09	2.02	1.97	1.92	1.88	1.84
110	3.93	3.08	2.69	2.45	2.30	2.18	2.09	2.02	1.97	1.92	1.88	1.84
111	3.93	3.08	2.69	2.45	2.30	2.18	2.09	2.02	1.97	1.92	1.88	1.84
112	3.93	3.08	2.69	2.45	2.30	2.18	2.09	2.02	1.96	1.92	1.88	1.84
113	3.93	3.08	2.68	2.45	2.29	2.18	2.09	2.02	1.96	1.92	1.87	1.84
114	3.92	3.08	2.68	2.45	2.29	2.18	2.09	2.02	1.96	1.91	1.87	1.84
115	3.92	3.08	2.68	2.45	2.29	2.18	2.09	2.02	1.96	1.91	1.87	1.84
116	3.92	3.07	2.68	2.45	2.29	2.18	2.09	2.02	1.96	1.91	1.87	1.84
117	3.92	3.07	2.68	2.45	2.29	2.18	2.09	2.02	1.96	1.91	1.87	1.84
118	3.92	3.07	2.68	2.45	2.29	2.18	2.09	2.02	1.96	1.91	1.87	1.84
119	3.92	3.07	2.68	2.45	2.29	2.18	2.09	2.02	1.96	1.91	1.87	1.83
120	3.92	3.07	2.68	2.45	2.29	2.18	2.09	2.02	1.96	1.91	1.87	1.83
121	3.92	3.07	2.68	2.45	2.29	2.17	2.09	2.02	1.96	1.91	1.87	1.83
122	3.92	3.07	2.68	2.45	2.29	2.17	2.09	2.02	1.96	1.91	1.87	1.83
123	3.92	3.07	2.68	2.45	2.29	2.17	2.08	2.01	1.96	1.91	1.87	1.83
124	3.92	3.07	2.68	2.44	2.29	2.17	2.08	2.01	1.96	1.91	1.87	1.83
125	3.92	3.07	2.68	2.44	2.29	2.17	2.08	2.01	1.96	1.91	1.87	1.83
126	3.92	3.07	2.68	2.44	2.29	2.17	2.08	2.01	1.95	1.91	1.87	1.83
127	3.92	3.07	2.68	2.44	2.29	2.17	2.08	2.01	1.95	1.91	1.86	1.83
128	3.92	3.07	2.68	2.44	2.29	2.17	2.08	2.01	1.95	1.91	1.86	1.83
129	3.91	3.07	2.67	2.44	2.28	2.17	2.08	2.01	1.95	1.90	1.86	1.83
130	3.91	3.07	2.67	2.44	2.28	2.17	2.08	2.01	1.95	1.90	1.86	1.83
131	3.91	3.07	2.67	2.44	2.28	2.17	2.08	2.01	1.95	1.90	1.86	1.83
132	3.91	3.06	2.67	2.44	2.28	2.17	2.08	2.01	1.95	1.90	1.86	1.83
133	3.91	3.06	2.67	2.44	2.28	2.17	2.08	2.01	1.95	1.90	1.86	1.83
134	3.91	3.06	2.67	2.44	2.28	2.17	2.08	2.01	1.95	1.90	1.86	1.83
135	3.91	3.06	2.67	2.44	2.28	2.17	2.08	2.01	1.95	1.90	1.86	1.82

RIWAYAT HIDUP



Penulis bernama Sintia Norariani dilahirkan di Kotabaru, Kalimantan Selatan pada tanggal 23 Januari 1999, anak ke 4 dari 4 bersaudara. Ayah bernama Muhammad Tabrani dan Ibu bernama Julfah Liyani. Penulis menyelesaikan Sekolah Dasar Negeri Tirawan pada tahun 2010, kemudian melanjutkan pendidikan ke SMPN 1 Kotabaru dan menyelesaikannya pada tahun 2013. Kemudian di

tahun yang sama penulis melanjutkan pendidikan ke SMAN 1 Kotabaru dan menyelesaikannya pada tahun 2016. Pada tahun 2016 penulis diterima sebagai mahasiswa Program Studi Ekonomi Syariah di UIN Antasari Banjarmasin. Semasa penulis berkuliah di kampus ini, penulis pernah mengikuti organisasi Satuan MENWA Antasari dan Himpunan Mahasiswa Ekonomi Syariah atau biasa disebut HMJ ESY. Sekian Biografi dari seorang Sintia Norariani, untuk lebih akrab lagi bisa Contact Person 082110032653 atau lewat Email chintyaaryn23@gmail.com . dan silahkan berkunjung ke kediamannya di Jl. Belingkar Atas Km. 2 Desa Tirawan Kotabaru. Terimakasih.