

## LAMPIRAN

### Tabel Tabulasi Kinerja Karyawan

Nomor Responden	Jawaban Responden								
	1	2	3	4	5	6	7	8	9
1	4	4	4	5	4	4	4	4	5
2	4	5	5	5	4	4	5	5	5
3	5	5	5	4	5	4	5	5	5
4	4	5	5	4	4	4	4	4	4
5	4	5	5	4	4	4	4	4	4
6	4	4	4	4	4	4	5	5	4
7	3	5	5	4	5	5	5	4	5
8	4	4	4	4	4	4	5	5	4
9	5	5	5	5	5	5	5	5	5
10	4	4	4	4	4	4	4	4	4
11	5	5	5	5	5	4	5	5	5
12	4	5	4	4	4	4	4	5	5
13	4	4	4	4	4	4	5	5	4
14	4	4	4	4	4	4	4	4	4
15	4	4	4	4	4	3	4	4	4
16	5	5	5	4	4	5	5	5	5
17	5	5	5	4	4	5	5	5	5

18	3	5	4	4	4	4	5	5	5
19	4	3	3	3	3	3	4	4	5
20	5	5	5	5	5	4	5	5	5
21	5	5	5	5	5	4	5	5	5
22	4	5	4	5	5	5	4	4	4
23	4	4	4	4	4	4	4	4	5
24	3	4	4	4	3	4	5	4	5
25	5	5	5	5	5	4	5	5	5
26	4	4	4	5	5	5	5	5	5
27	4	5	5	5	5	5	5	5	5
28	5	5	5	5	5	4	5	5	5
29	5	5	5	5	4	5	5	5	4
30	4	4	4	4	5	4	4	4	4

Nomor Responden	Jawaban Responden								
	10	11	12	13	14	15	16	17	18
1	4	5	5	4	5	5	5	5	5
2	5	5	5	4	5	5	4	5	5
3	5	5	3	5	5	5	5	4	5
4	4	4	5	5	4	3	5	4	4
5	4	4	3	4	4	3	4	3	4

6	4	4	4	4	4	4	4	4	4
7	5	5	2	5	5	5	5	4	4
8	4	4	5	4	3	3	4	4	4
9	5	5	5	5	5	5	5	4	5
10	4	4	4	4	4	4	4	3	4
11	5	5	4	5	4	5	5	5	5
12	5	5	4	5	4	4	4	4	4
13	4	4	4	4	4	4	4	4	4
14	4	4	4	4	4	4	4	4	4
15	4	4	3	3	4	4	4	3	3
16	4	5	5	5	5	5	4	4	5
17	5	5	3	4	4	3	3	3	3
18	4	4	3	4	4	4	3	3	3
19	5	5	5	5	5	5	5	5	5
20	5	5	5	4	5	5	4	4	4
21	5	5	5	5	4	5	5	3	4
22	4	4	4	4	4	4	4	2	4
23	4	4	3	3	4	4	4	4	4
24	5	5	5	4	5	5	4	4	4
25	5	5	4	5	5	4	4	4	5
26	5	5	5	5	5	5	4	5	5
27	5	5	4	4	4	5	5	4	5

28	5	4	4	5	5	5	4	5	4
29	4	4	4	4	4	4	4	3	4
30	4	4	4	3	4	4	3	2	4

Nomor Responden	Jawaban Responden		Jumlah
	19	20	
1	5	5	91
2	5	5	95
3	5	5	95
4	4	5	85
5	5	5	81
6	5	5	84
7	4	5	90
8	3	5	81
9	5	5	99
10	4	4	79
11	5	5	97
12	5	5	88
13	5	5	84
14	4	5	81
15	3	5	75
16	5	5	95

17	5	5	82
18	3	4	71
19	5	5	99
20	5	5	95
21	3	5	90
22	5	5	80
23	5	5	80
24	5	5	95
25	5	5	93
26	5	5	98
27	5	5	95
28	4	5	94
29	4	5	81
30	3	4	73

**Tabel Tabulasi Kompensasi**

<b>Nomor Responden</b>	<b>Jawaban Responden</b>								
	<b>1</b>	<b>2</b>	<b>3</b>	<b>4</b>	<b>5</b>	<b>6</b>	<b>7</b>	<b>8</b>	<b>9</b>
1	5	5	4	5	5	4	4	5	5
2	5	5	5	5	5	5	5	5	5
3	5	5	5	5	5	5	5	5	5
4	5	5	5	4	4	3	3	5	4



27	5	5	5	5	5	5	5	5	5
28	5	4	5	5	3	4	4	4	4
29	5	5	5	5	5	5	5	5	5
30	4	4	4	3	3	4	4	4	4

Nomor Responden	Jawaban Responden					Jumlah
	10	11	12	13	14	
1	4	4	5	4	5	64
2	5	5	5	5	5	70
3	5	5	5	5	5	70
4	3	3	5	4	4	57
5	5	5	5	5	5	69
6	4	5	5	5	4	66
7	1	2	3	3	3	33
8	2	3	4	4	3	49
9	4	4	4	5	5	65
10	4	4	4	4	4	55
11	5	5	5	5	5	70
12	4	5	5	5	5	69
13	4	5	5	5	4	66
14	4	4	4	4	4	61
15	5	5	5	5	5	70

16	4	4	5	5	5	63
17	5	5	5	5	5	68
18	3	3	3	2	4	38
19	5	5	5	5	5	69
20	3	3	5	5	5	59
21	4	3	5	4	4	52
22	4	4	4	4	4	56
23	4	4	5	4	5	62
24	3	3	5	5	5	59
25	5	5	4	4	4	66
26	5	5	5	5	5	70
27	4	5	5	5	5	69
28	4	4	5	5	5	61
29	5	5	5	5	5	70
30	4	4	4	4	4	54

**Tabel Tabulasi Beban Kerja**

Nomor Responden	Jawaban Responden						Jumlah
	1	2	3	4	5	6	
1	4	4	4	4	5	5	26
2	5	5	5	3	3	5	26
3	5	5	4	4	4	5	27



4	5	3	5	3	3	5	24
5	3	3	5	5	3	4	23
6	5	5	3	3	5	5	26
7	3	4	3	2	3	3	18
8	5	5	5	3	5	3	26
9	5	5	5	5	5	5	30
10	4	4	4	4	4	4	24
11	4	5	4	4	5	5	27
12	5	5	5	5	4	5	29
13	5	5	3	3	5	5	26
14	4	5	4	4	4	4	25
15	5	5	3	4	3	4	24
16	5	5	5	4	5	4	28
17	5	5	5	4	4	3	25
18	3	2	3	3	3	3	17
19	5	5	5	4	5	5	29
20	5	5	5	3	5	5	28
21	5	3	4	1	5	4	22
22	4	4	4	4	4	4	24
23	5	5	5	4	4	4	27
24	5	5	5	3	5	5	28
25	5	5	4	3	5	3	25

26	5	5	5	5	5	5	30
27	5	5	3	4	5	5	27
28	4	5	4	4	4	4	25
29	5	5	5	4	5	4	28
30	4	4	4	4	4	4	24

## **Kuesioner Penelitian**

### **KUESIONER PENELITIAN**

#### **PENGARUH KOMPENSASI DAN BEBAN KERJA TERHADAP KINERJA KARYAWAN DI PT. TASPEN (PERSERO) KANTOR CABANG BANJARMASIN**

#### **PENGANTAR**

---

Saya dari Fakultas Ekonomi dan Bisnis Islam Universitas Islam Negeri Antasari Banjarmasin (UIN) sedang mengadakan penelitian tentang pengaruh kompensasi dan beban kerja terhadap kinerja karyawan di PT. Taspem (Persero) Kantor Cabang Banjarmasin.

Demi tercapainya tujuan penelitian ini, maka penyusun mohon kesediannya dan kesadaran Bapak/ Ibu/ Saudara/i untuk mengisi angket atau daftar pernyataan yang telah disediakan berikut sesuai dengan keadaan sebenarnya, karena dalam hal ini jawaban anda

- Dijamin kerahasiannya.
- Semata- mata hanya untuk ilmu pengetahuan.

Atas kesediannya Bapak/ Ibu/ Saudara/i untuk meluangkan waktunya juga mengisi kuisisioner ini, penyusun mengucapkan terima kasih.

Hormat Saya

Elma Novia Sari  
Nim : 1601150146

## **A. IDENTITAS RESPONDEN**

*Petunjuk: Isilah Identitas Anda dengan benar*

1. Nama : .....
2. Jenis kelamin : .....
3. Umur : .....
4. Pendidikan Terakhir :  S1  
 Diploma  
 SMA/ Sederajat
5. Lama Bekerja : .....

## **B. PETUNJUK PENGISIAN**

1. Jawablah pertanyaan ini dengan jujur dan benar.
2. Bacalah terlebih dahulu pertanyaan dengan cermat sebelum anda memulai untuk menjawabnya.
3. Pilihlah salah satu jawaban yang tersedia dengan memberi tanda checklist (  $\checkmark$  ) pada salah satu jawaban yang anda anggap paling benar.
  - Sangat Setuju (SS) : 5
  - Setuju (S) : 4
  - Kurang Setuju (KS) : 3
  - Tidak Setuju (TS) : 2
  - Sangat Tidak Setuju (STS) : 1

## DAFTAR PERTANYAAN

### 1. Kinerja Karyawan

No	Pernyataan	SS	S	N	TS	STS
	<b>Kualitas</b>					
1	Saya merasa hasil atau proses dari penyelesaian pekerjaan saya mendekati sempurna.					
2	Saya bekerja sesuai prosedur yang telah ditetapkan.					
3	Skill yang saya miliki sesuai dengan pekerjaan yang saya kerjakan.					
4	Saya selalu mempunyai kemampuan dan kesediaan bekerja secara kreatif dan inovatif melalui penyajian gagasan- gagasan baru yang dapat meningkatkan kinerja.					
	<b>Kuantitas</b>					
5	Saya merasa hasil kerja saya sesuai dengan target perusahaan.					
6	Saya merasa terkadang hasil kerja saya melebihi target yang diharapkan perusahaan.					
7	Menurut saya kinerja tim yang biasa saya lakukan dengan teman-teman dapat meningkatkan profitabilitas perusahaan.					
8	Sarana dan prasarana yang disediakan oleh perusahaan dapat menunjang keberhasilan saya dalam menyelesaikan semua pekerjaan.					
	<b>Ketepatan Waktu</b>					
9	Pengetahuan yang saya miliki dapat mempercepat waktu penyelesaian pekerjaan.					
10	Saya merasa menyelesaikan pekerjaan dengan baik dan tepat waktu sesuai dengan yang telah ditetapkan.					
11	Saya selalu berusaha untuk menjalankan setiap tugas pekerjaan sesuai dengan batas waktu yang ditentukan.					

12	Saya harus lembur agar pekerjaan terselesaikan dengan tepat waktu.					
13	Saya menyelesaikan pekerjaan saya dengan waktu yang lebih cepat dari target yang ditentukan.					
	<b>Efektivitas</b>					
14	Saya merasa puas dengan bidang pekerjaan yang saya geluti saat ini.					
15	Saya mencari cara lain ketika saya mengalami kebuntuan kerja.					
16	Saya handal dalam melaksanakan prosedur kerja.					
	<b>Kemandirian</b>					
17	Saya selalu mengerjakan tugas atau pekerjaan saya tanpa meminta bantuan orang lain.					
18	Saya termasuk karyawan yang mempunyai inisiatif dalam melakukan pekerjaan tanpa menunggu perintah dari pimpinan perusahaan.					
	<b>Komitmen Kerja</b>					
19	Saya akan tetap bekerja di PT. Taspen (Persero) Kantor Cabang Banjarmasin walaupun ada tawaran pekerjaan yang lebih menarik di perusahaan lain.					
20	Saya menjaga nama baik PT. Taspen (Persero) Kantor Cabang Banjarmasin dalam bekerja.					

## 2. Kompensasi

No	Pernyataan	SS	S	N	TS	STS
	<b>Gaji</b>					
1	Saya mendapatkan gaji atas pekerjaan saya setiap bulan secara tepat waktu.					
2	Besarnya gaji yang saya terima sesuai dengan hasil pekerjaan yang saya berikan pada perusahaan.					
3	Gaji diberikan sesuai dengan jabatan saya saat ini di dalam perusahaan.					
4	Gaji yang diberikan sesuai dengan masa kerja saya bekerja di perusahaan.					
5	Gaji yang diberikan perusahaan telah					

	mampu mencukupi biaya hidup saya sehari-hari.					
	<b>Tunjangan</b>					
6	Tunjangan yang diterima sesuai harapan.					
7	Saya mendapatkan tunjangan sesuai dengan status jabatan saya.					
	<b>Insentif</b>					
8	Perusahaan tempat saya bekerja selalu memberikan bonus kepada seluruh pegawai dengan adil.					
9	Perusahaan memberikan bonus kepada saya apabila hasil pekerjaan saya mencapai atau melebihi target yang telah ditetapkan.					
10	Bonus yang diberikan perusahaan sebanding dengan waktu kerja lembur saya.					
11	Saya menerima insentif sesuai dengan standar kelayakan.					
	<b>Fasilitas</b>					
12	Perusahaan memperhatikan pemenuhan kebutuhan dan fasilitas karyawan.					
13	Perusahaan menyediakan fasilitas sesuai dengan kebutuhan pekerjaan.					
14	Fasilitas yang diberikan mendukung suasana kerja.					

### 3. Beban Kerja

No	Pernyataan	SS	S	N	TS	STS
	<b>Target yang harus dicapai</b>					
1	Saya harus bekerja sangat cepat untuk menyelesaikan pekerjaan saya.					
2	Target yang harus saya capai dalam pekerjaan sudah jelas.					
	<b>Kondisi Pekerjaan</b>					
3	Saya selalu mengerjakan pekerjaan yang sama tiap harinya.					
4	Jumlah karyawan yang ada saat ini sudah cukup untuk menangani pekerjaan yang ada.					
	<b>Penggunaan Waktu</b>					
5	Pada saat- saat tertentu saya					

	menjadi sangat sibuk dengan pekerjaan saya.					
	<b>Standar Pekerjaan</b>					
6	Beban kerja saya sehari hari sudah sesuai dengan standar pekerjaan saya.					





**Reliability Statistics**

Cronbach's Alpha	N of Items
,953	40

**Gambar 4.1**

**Karakteristik Responden Berdasarkan Jenis Kelamin**

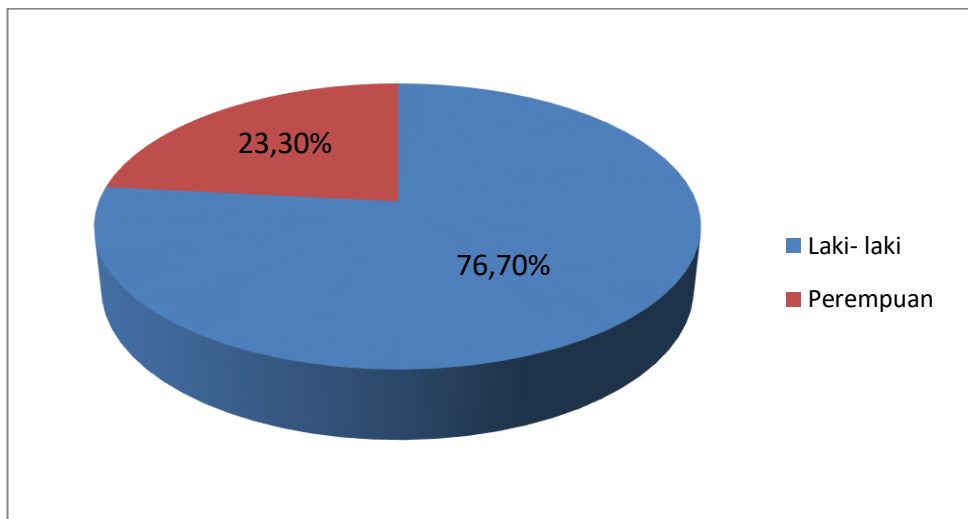

Sumber : Data Primer yang diolah, 2020

**Gambar 4.2**

**Karakteristik Responden Berdasarkan Usia**

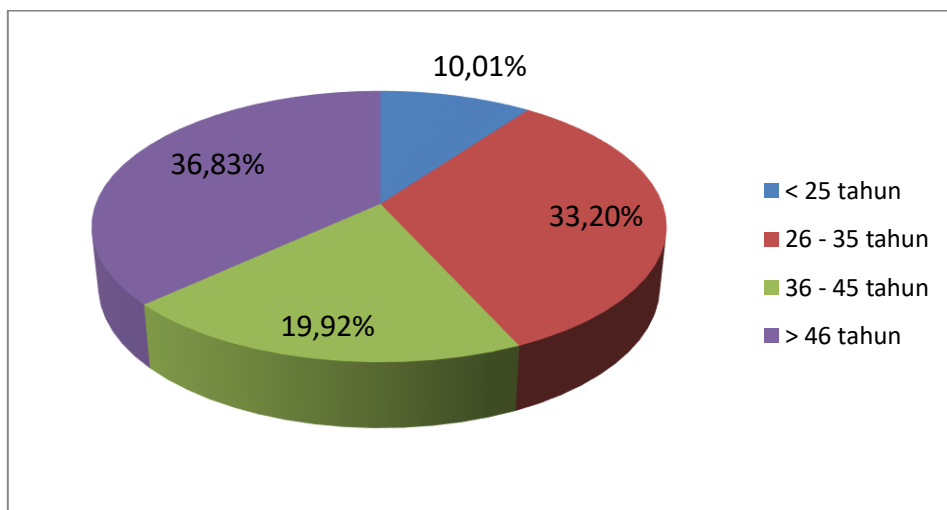

Sumber : Data Primer yang diolah, 2020

**Gambar 4.3**

**Karakteristik Responden Berdasarkan Tingkat Pendidikan**

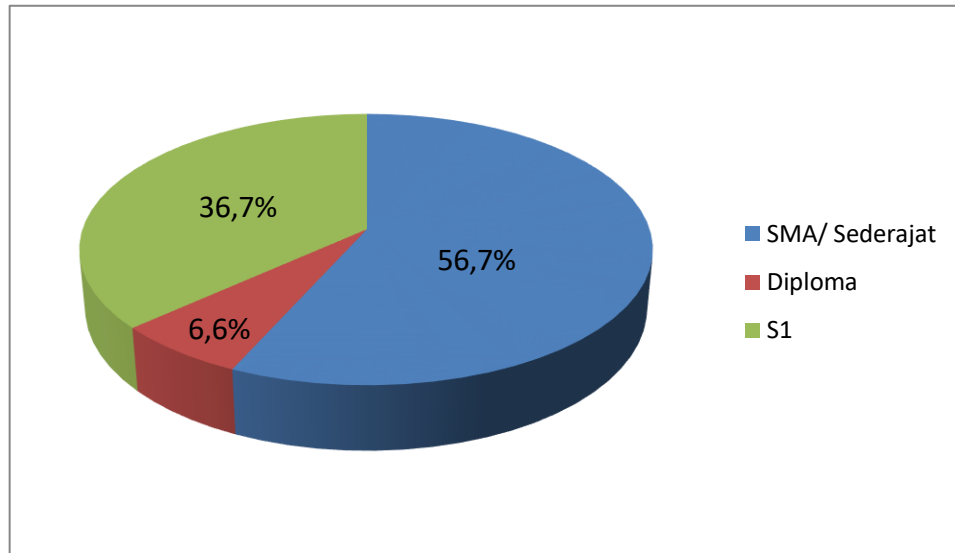

Sumber : Data Primer yang diolah, 2020

**Gambar 4.4**

**Karakteristik Responden Berdasarkan Lama Bekerja**

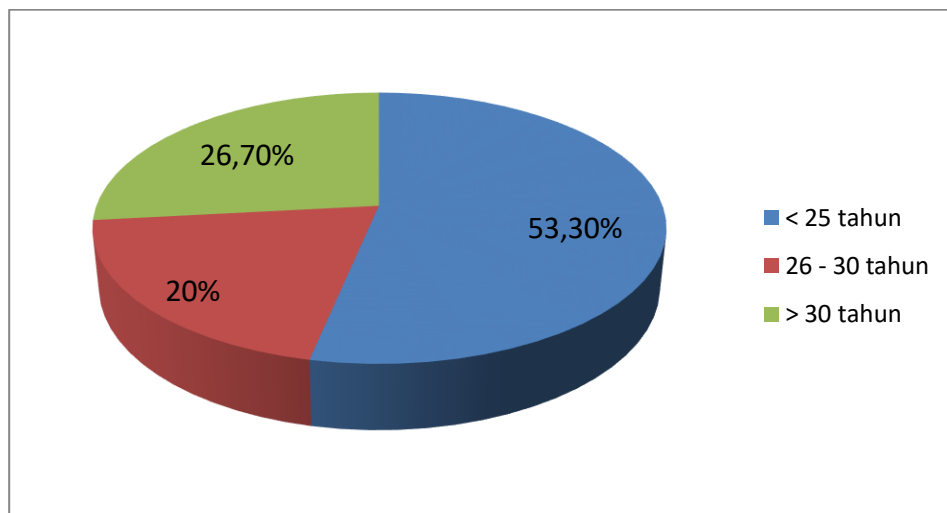

Sumber : Data Primer yang diolah, 2020

**Tabel 4.43**

**Hasil Uji Normalitas**

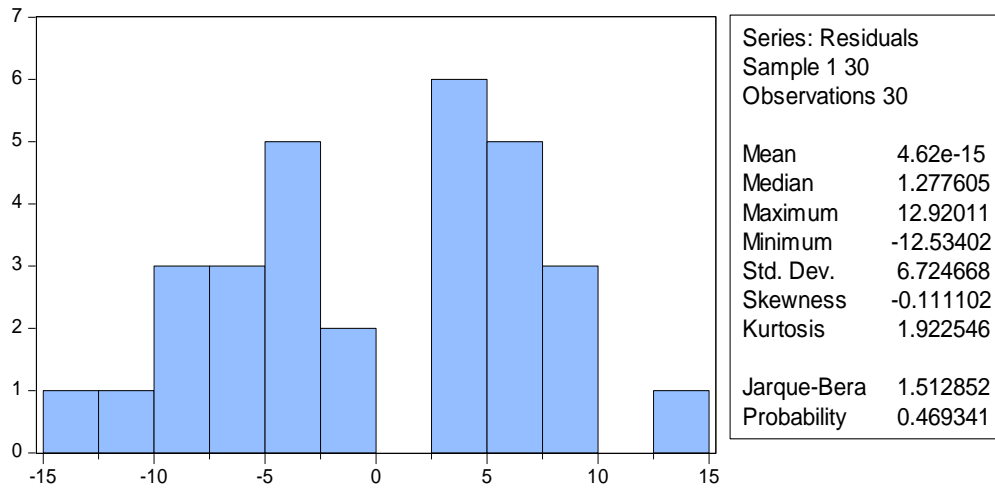

Sumber : Data Primer diolah Eviews 9, 2020

**Tabel 4.44**

**Hasil Uji Multikolinearitas**

Variable	Coefficient Variance	Uncentered VIF	Centered VIF
C	124.5660	76.93869	NA
KOMPENSASI	0.042686	102.5064	2.245148
BEBAN_KERJA	0.420713	172.5438	2.245148

Sumber : Data Primer diolah Eviews 9, 2020

**Tabel 4.45**

**Hasil Uji Heterokedastisitas**

Heteroskedasticity Test: Breusch-Pagan-Godfrey

F-statistic	2.238095	Prob. F(2,27)	0.1261
Obs*R-squared	4.266263	Prob. Chi-Square(2)	0.1185
Scaled explained SS	1.594009	Prob. Chi-Square(2)	0.4507

Sumber : Data Primer diolah Eviews 9, 2020

**Tabel 4.46**

**Hasil Uji Autokorelasi**

Breusch-Godfrey Serial Correlation LM Test:

F-statistic	0.004652	Prob. F(2,25)	0.9954
Obs*R-squared	0.011161	Prob. Chi-Square(2)	0.9944

Sumber : Data primer diolah Eviews 9, 2020

**Tabel 4.47**

**Hasil Uji Regresi Linier Berganda**

Dependent Variable: KINERJA\_KARYAWAN

Method: Least Squares

Date: 06/07/20 Time: 18:49

Sample: 1 30

Included observations: 30

Variable	Coefficient	Std. Error	t-Statistic	Prob.
KOMPENSASI	-0.123445	0.206606	-0.597488	0.5552
BEBAN_KERJA	1.841078	0.648624	2.838437	0.0085
C	48.01415	11.16091	4.301991	0.0002

Sumber : Data Primer diolah Eviews 9, 2020

**Tabel 4.48****Hasil Uji F**

Dependent Variable: KINERJA\_KARYAWAN  
 Method: Least Squares  
 Date: 06/07/20 Time: 12:58  
 Sample: 1 30  
 Included observations: 30

Variable	Coefficient	Std. Error	t-Statistic	Prob.
C	48.01415	11.16091	4.301991	0.0002
KOMPENSASI	-0.123445	0.206606	-0.597488	0.5552
BEBAN_KERJA	1.841078	0.648624	2.838437	0.0085
R-squared	0.328674	Mean dependent var		87.53333
Adjusted R-squared	0.278946	S.D. dependent var		8.207370
S.E. of regression	6.969281	Akaike info criterion		6.815541
Sum squared resid	1311.414	Schwarz criterion		6.955660
Log likelihood	-99.23311	Hannan-Quinn criter.		6.860366
F-statistic	6.609444	Durbin-Watson stat		1.905521
Prob(F-statistic)	0.004609			

Sumber : Data Primer diolah Eviews 9, 2020

**Tabel 4.49****Hasil Uji T**

Dependent Variable: KINERJA\_KARYAWAN  
 Method: Least Squares  
 Date: 06/07/20 Time: 12:58  
 Sample: 1 30  
 Included observations: 30

Variable	Coefficient	Std. Error	t-Statistic	Prob.
C	48.01415	11.16091	4.301991	0.0002
KOMPENSASI	-0.123445	0.206606	-0.597488	0.5552
BEBAN_KERJA	1.841078	0.648624	2.838437	0.0085
R-squared	0.328674	Mean dependent var		87.53333
Adjusted R-squared	0.278946	S.D. dependent var		8.207370
S.E. of regression	6.969281	Akaike info criterion		6.815541
Sum squared resid	1311.414	Schwarz criterion		6.955660
Log likelihood	-99.23311	Hannan-Quinn criter.		6.860366
F-statistic	6.609444	Durbin-Watson stat		1.905521
Prob(F-statistic)	0.004609			

Sumber : Data Primer diolah Eviews 9, 2020

**Tabel 4.50**

**Hasil Uji Koefisien Determinan**

Dependent Variable: KINERJA\_KARYAWAN

Method: Least Squares

Date: 06/07/20 Time: 12:58

Sample: 1 30

Included observations: 30

Variable	Coefficient	Std. Error	t-Statistic	Prob.
C	48.01415	11.16091	4.301991	0.0002
KOMPENSASI	-0.123445	0.206606	-0.597488	0.5552
BEBAN_KERJA	1.841078	0.648624	2.838437	0.0085
R-squared	0.328674	Mean dependent var		87.53333
Adjusted R-squared	0.278946	S.D. dependent var		8.207370
S.E. of regression	6.969281	Akaike info criterion		6.815541
Sum squared resid	1311.414	Schwarz criterion		6.955660
Log likelihood	-99.23311	Hannan-Quinn criter.		6.860366
F-statistic	6.609444	Durbin-Watson stat		1.905521
Prob(F-statistic)	0.004609			

Sumber : Data Primer diolah Eviews 9, 2020

## Dokumentasi Gambar







KEMENTERIAN AGAMA REPUBLIK INDONESIA  
UNIVERSITAS ISLAM NEGERI  
ANTASARI BANJARMASIN  
FAKULTAS EKONOMI DAN BISNIS ISLAM

Jalan A. Yani Km. 4.5 Banjarmasin 70235 Telepon (0511) 678 3434 e-mail: [info@uin-antasari.ac.id](mailto:info@uin-antasari.ac.id)  
[info@uin-antasari.ac.id](mailto:info@uin-antasari.ac.id), [info@uin-antasari.ac.id](mailto:info@uin-antasari.ac.id), website: [www.uin-antasari.ac.id](http://www.uin-antasari.ac.id)

**PENETAPAN JUDUL DAN PEMBIMBING SKRIPSI**

Nomor **209** /Un.14/III.5/PP.CO.9/01/2020

Setelah kami mempelajari dan diadakan perbaikan seperlunya atas rencana penelitian Saudara (i)

Nama : Elma Novia Sari  
NIM : 1601150146  
Program/Jurusan : S 1 / Ekonomi Syariah  
Judul : Pengaruh Kompensasi dan Lingkungan Kerja Terhadap Kinerja Karyawan di PT. Taspen (Persero) Kantor Cabang Banjarmasin

Kami dapat menyetujui rencana penelitian (proposal) tersebut. Sebagai tim pembimbing kami tetapkan sebagai berikut:

Pembimbing I : H. Badrian, S. Ag., M. Ag.  
Pembimbing II : Rohana Faridah, S. E., M. M.

Saudara (i) diharapkan segera melakukan konsultasi dengan Pembimbing I dan Pembimbing II guna mendapatkan arahan dalam rangka persiapan pembuatan skripsi selanjutnya.

Demikian penetapan ini dibuat untuk diketahui dan dilaksanakan dengan semestinya.

Banjarmasin, 28 Januari 2020  
Dekan

  
Dr. H. Fathurrahman Azhari, M.H.I.  
NIP. 19600609 198803 1 003

Tembusan:

1. Rektor UIN Antasari (sebagai laporan);
2. Dosen Pembimbing I dan Pembimbing II;
3. Mahasiswa (i) ybs.
4. Arsip.



**KEMENTERIAN AGAMA REPUBLIK INDONESIA  
UNIVERSITAS ISLAM NEGERI ANTASARI BANJARMASIN  
FAKULTAS EKONOMI DAN BISNIS ISLAM**

Jalan A. Yani Km. 4.5 Banjarmasin 70235 Telepon (0511) 6783434 – 6777955  
e-mail: [febimail@uin-antasari.ac.id](mailto:febimail@uin-antasari.ac.id)/ [febi.uinantasari@gmail.com](mailto:febi.uinantasari@gmail.com), website: [febi.uin-antasari.ac.id](http://febi.uin-antasari.ac.id)

**PENETAPAN PERUBAHAN JUDUL SKRIPSI**

Nomor : 1263 /Un.14/III.5/PP.00.9/06/2020

Memperhatikan surat permohonan Saudara (i) dan hasil rapat Tim Seleksi Proposal Skripsi berkenaan dengan perubahan judul, maka kami dapat menyetujui dan menetapkan judul yang baru terhadap skripsi Saudara (i):

Nama : Elma Novia Sari  
NIM : 1601150146  
Program/Jurusan : S.1 / Ekonomi Syariah  
Judul Terdahulu : Pengaruh Kompensasi dan Lingkungan Kerja Terhadap Kinerja Karyawan PT. Taspen (Persero) Kantor Cabang Banjarmasin  
Judul Baru : Pengaruh Kompensasi dan Beban Kerja Terhadap Kinerja Karyawan PT. Taspen (Persero) Kantor Cabang Banjarmasin

Kami dapat menyetujui usul perubahan judul skripsi dengan tim pembimbing sebagai berikut:

Pembimbing I : H. Badrian, S.Ag., M.Ag.  
Pembimbing II : Rohana Faridah, S.E., M.M.

Saudara (i) diharapkan segera melakukan konsultasi dengan Pembimbing I dan Pembimbing II guna mendapatkan arahan dalam rangka persiapan pembuatan skripsi selanjutnya.

Demikian penetapan ini dibuat untuk diketahui dan dilaksanakan dengan semestinya.



Banjarmasin, 02 Juni 2020

Dekan

Dr. H. Fathurrahman Azhari, M.H.I  
NIP. 19600609 198803 1 003

Tembusan:

1. Rektor UIN Antasari (sebagai laporan);
2. Dosen Pembimbing I dan Pembimbing II;
3. Mahasiswa (i) ybs;
4. Arsip.



KEMENTERIAN AGAMA REPUBLIK INDONESIA  
UNIVERSITAS ISLAM NEGERI ANTASARI  
FAKULTAS EKONOMI DAN BISNIS ISLAM

Jalan Jenderal Ahmad Yani Km 4,5 Telp. (0511) 3255783 Banjarmasin 70235

18 Februari 2020

Nomor : B-016/Un.14/II.1/PP.00.0/02/2020  
Lampiran : Satu berkas  
Hal : Penetapan Waktu Ujian  
          : Proposal Skripsi

Yth. Elma Novia Sari / 1601150146  
Banjarmasin

*Assalamu'alaikum wr. wb.*

Berdasarkan surat permohonan Saudara (i) tertanggal 17 Februari 2020, maka dengan ini Ketua Jurusan Ekonomi Syariah Fakultas Ekonomi dan Bisnis Islam UIN Antasari menetapkan waktu ujian proposal skripsi kepada:

Nama / NIM : Elma Novia Sari / 1601150146  
Jurusan : Ekonomi Syariah  
Judul : Pengaruh Kompensasi dan Lingkungan Kerja terhadap Kinerja Karyawan di PT. Taspen (Persero) Kantor Cabang Banjarmasin

Hari/Tanggal : Rabu, 19/02/2020  
Waktu : 08.45 - 09.30  
Tempat : Ruang Munaqasyah 1

dengan susunan tim penguji sebagai berikut:

Ketua Penguji : H. Badrian, M.Ag.  
Anggota Penguji : Rohana Faridah, S.E., M.M.  
Notulen : M. Saad, S.Pd.

Demikian surat ini dibuat untuk dipergunakan sebagaimana mestinya.

*Wassalamu'alaikum wr. wb.*



**Catatan**

Diharap pelaksanaan ujian tepat waktu untuk menghindari tertundanya ujian-ujian berikutnya.

No - 40



KEMENTERIAN AGAMA REPUBLIK INDONESIA  
UNIVERSITAS ISLAM NEGERI ANTASARI  
FAKULTAS EKONOMI DAN BISNIS ISLAM

Jalan Jenderal Ahmad Yani Km 4,5 Telp. (0511) 3265783 Banjarmasin 70235

**SURAT KETERANGAN**

Nomor: B-21/Un 14/III.1/PP 00 0/02/2020

Ketua Jurusan Ekonomi Syariah Fakultas Ekonomi dan Bisnis Islam UIN Antasari, menyatakan dengan sebenarnya bahwa:

Nama : Elma Novia Sari  
NIM : 1601150146  
Jurusan : Ekonomi Syariah  
Judul : Pengaruh Kompensasi dan Lingkungan Kerja terhadap Kinerja Karyawan di PT. Taspen (Persero) Kantor Cabang Banjarmasin

telah melaksanakan ujian proposal skripsi pada

Hari/Tanggal : Rabu, 19/02/2020  
Waktu : 08.45 - 09.30  
Tempat : Ruang Munaqasyah 1

dengan susunan tim penguji sebagai berikut:

Ketua Penguji : H. Badrian, M.Ag  
Anggota Penguji : Rohana Faridah, S.E., M.M.  
Anggota Penguji/Notulen : M. Saad, S.Pd.

Demikian surat keterangan ini dibuat untuk dipergunakan sebagaimana mestinya

Banjarmasin, 19 Februari 2020  
Ketua Jurusan Ekonomi Syariah,

Rohana Faridah, S.E., M.M.  
NIP. 19780427 200901 2 010

Tembusan:

1. Rektor UIN Antasari
2. Kabag Keuangan UIN Antasari
3. Mahasiswa ybs.

No. 40



KEMENTERIAN AGAMA REPUBLIK INDONESIA  
UNIVERSITAS ISLAM NEGERI ANTASARI BANJARMASIN  
FAKULTAS EKONOMI DAN BISNIS ISLAM  
Jalan A. Yani Km. 4.5 Telp. (0511) 6783434 – 6777955 Banjarmasin 70235  
e-mail: feblun@uinsu-antasari.ac.id / website: www.feblun.uinsu-antasari.ac.id

Nomor : 1274 /Un.14/III.5/PP.00.9/05/2020  
Sifat : Biasa  
Lamp : -  
Hal : Permohonan Izin Riset

Yth : Kepala Cabang PT. Taspen (Persero) Kantor Cabang Banjarmasin

Dekan Fakultas Ekonomi dan Bisnis Islam UIN Antasari, menerangkan dengan sebenarnya bahwa:

Nama : Elma Novia Sari  
NIM : 1601150146  
Tempat Tanggal Lahir : Purai, 9 Agustus 1998  
Semester/Jurusan : 8 / Ekonomi Syariah  
Tahun Akademik : 2019/2020  
Alamat sekarang : Jl. Bumi Mas Komp. Bumi Mas Asri IVB Banjarmasin.

bahwa yang bersangkutan akan mengadakan riset dalam rangka penyusunan Skripsi selama 2 Bulan dari tanggal 28 Mei s.d 28 Juli 2020 dengan judul :

**Pengaruh Kompensasi dan Beban Kerja Terhadap Kinerja Karyawan PT. Taspen (Persero) Kantor Cabang Banjarmasin.**

Sehubungan dengan hal di atas, mohon kepada Bapak/Ibu berkenan memberikan izin kepada mahasiswa (i) tersebut untuk melaksanakan riset di unit kerja yang Bapak/Ibu pimpin.

Demikian surat ini disampaikan, atas perhatian dan kerjasamanya diucapkan terima kasih.

Banjarmasin, 28 Mei 2020

A.n Dekan  
Wakil Dekan Bidang Akademik dan  
Kelembagaan





**PT TASPEN (PERSERO)**

Kantor Cabang Banjarmasin  
Jalan Jend. Achmad Yani Km.3,5 No 10  
Telp : (0511) 3256003,3256032,3256037 Fax : (0511) 3251850

28 Mei 2020

Nomor : SRT-209/C.1.8/052020  
Sifat : Penting  
Lampiran : -

Kepada Yth.  
Dekan Fakultas Ekonomi dan Bisnis Islam  
Universitas Islam Negeri Antasari  
Di Banjarmasin

**Perihal : Persetujuan Riset**

Menindaklanjuti surat Saudara nomor 1234/Un.14/III.5/PP.00.9/05/2020 tanggal 28 Mei 2020 perihal Permohonan Izin Riset, bersama ini kami memberikan izin penelitian di kantor kami mahasiswa sebagai berikut :

Nama : Elma Novia Sari  
NIM : 1601150146  
Semester : 8 / Ekonomi Syariah  
Tahun Akademik : 2019 / 2020

Adapun penelitian tersebut dengan judul "Pengaruh Kompensasi dan Beban Kerja Terhadap Kinerja Karyawan PT TASPEN (PERSERO) Kantor Cabang Banjarmasin", selama 2 (dua) bulan mulai tanggal **28 Mei s.d 28 Juli 2020**

Selanjutnya mohon untuk dapat mengirimkan 1 (satu) copy skripsi tersebut sebagai bukti bagi kami dan untuk melengkapi Referensi penelitian di PT TASPEN (PERSERO) Kantor Cabang Banjarmasin

PT TASPEN (Persero)

a.n. BRANCH MANAGER BANJARMASIN  
MANAGER UMUM&SDM BANJARMASIN



  
MUHAMMAD HABIBUR RAHMAN  
NIK. 3055

KP.:HM.00.02



CanNet Company  
Can No. : 10 00 D 1009



KEMENTERIAN AGAMA REPUBLIK INDONESIA  
UNIVERSITAS ISLAM NEGERI  
ANTASARI BANJARMASIN  
FAKULTAS EKONOMI DAN BISNIS ISLAM  
Jalan A. Yani Km. 4.5 Banjarmasin 70235  
e-mail: [febi@uin-antasari.ac.id](mailto:febi@uin-antasari.ac.id) website: [www.febi.uin.antasari.ac.id](http://www.febi.uin.antasari.ac.id)

---

**SURAT KETERANGAN LULUS UJIAN KOMPREHENSIF**

Nomor: B-1648/Un.14/III.5/PP.00.9/06/2020

Dekan Fakultas Ekonomi dan Bisnis Islam UIN Antasari menerangkan bahwa mahasiswa yang tersebut di bawah ini:

Nama : ELMA NOVIA SARI

NIM : 1601150146

Jurusan : EKONOMI SYARIAH

telah **LULUS** dalam menempuh ujian komprehensif dengan nilai akhir : **75**

**(B+), bobot: 3,5 (MEMUASKAN).**

Demikian keterangan ini dibuat agar dapat dipergunakan sebagaimana mestinya.

Banjarmasin, 26 Juni 2020  
Dekan,



Fathurrahman Azhari



KEMENTERIAN AGAMA RI  
FAKULTAS EKONOMI DAN BISNIS ISLAM  
UNIVERSITAS ISLAM NEGERI ANTASARI BANJARMASIN

## Sertifikat

Nomor : B -1259 /Un.14/III.5/PP.00.9/06/2020

Dekan Fakultas Ekonomi dan Bisnis Islam  
Universitas Islam Negeri Antasari Banjarmasin menerangkan bahwa:

**Elma Novia Sari**  
NIM: 1601150146

Kelahiran Purai, 09 Agustus 1998

Telah mengikuti

Tes Kompetensi Baca Tulis Al-Qur'an

Yang dilaksanakan Fakultas Ekonomi dan Bisnis Islam  
Universitas Islam Negeri Antasari Banjarmasin dengan Predikat :

**BAIK**



Banjarmasin, 2 Juni 2020  
Dekan,  
**Dr. H. Fathurrahman Azhari, M.H.I.**  
NIP. 19600609 198803 1 003





**KEMENTERIAN AGAMA REPUBLIK INDONESIA  
UNIVERSITAS ISLAM NEGERI ANTASARI BANJARMASIN  
FAKULTAS EKONOMI DAN BISNIS ISLAM**

Jalan A. Yani Km. 4.5 Telp. (0511) 6783434/6777955 Banjarmasin 70235  
e-mail: [febimail@uin-antasari.ac.id](mailto:febimail@uin-antasari.ac.id) / [febi.uinantasari@gmail.com](mailto:febi.uinantasari@gmail.com) website: [www.feb.uin-antasari.ac.id](http://www.feb.uin-antasari.ac.id)

**SURAT KETERANGAN**

No : 2346 /Un.14/III.5/PP.00.9/08/2019

Dekan Fakultas Ekonomi dan Bisnis Islam UIN Antasari Banjarmasin dengan ini menerangkan bahwa mahasiswa/i yang identitasnya tersebut di bawah ini:

Nama	: Elma Novia Sari
NIM	: 1601150146
Jurusan	: Ekonomi Syariah
Semester	: 7
Tahun Akademik	: 2019/2020

telah memenuhi 83 Satuan Kredit Kegiatan ekstra Kurikuler (SKK),

Demikian Surat Keterangan ini diberikan, untuk dapat dipergunakan sebagaimana mestinya.

Banjarmasin, 28 Agustus 2019

An. Dekan,  
Wakil Dekan Bidang Akademik dan  
Kelembagaan,



Syaugi z

## PERNYATAAN KEASLIAN TULISAN

Saya yang bertanda tangan di bawah ini :

Nama : Elma Novia Sari  
NIM : 1601150146  
Tempat/Tgl.Lahir : Purai, 9 Agustus 1998  
Jurusan : Ekonomi Syariah (Strata 1)  
Fakultas : Ekonomi dan Bisnis Islam

Menyatakan dengan sebenarnya bahwa skripsi yang saya tulis ini benar-benar merupakan karya sendiri, bukan merupakan pengambilan tulisan atau pikiran orang lain yang saya akui sebagai tulisan atau pikiran saya sendiri. Jika dikemudian hari terbukti ia merupakan duplikat, tiruan, plagiat atau dibuat oleh orang lain secara keseluruhan atau sebagian besar, maka skripsi dan gelar yang saya peroleh karenanya batal demi hukum.

Banjarmasin, 25 Juni 2020

Yang membuat pernyataan,

Tanda tangan

A handwritten signature in black ink is written over a yellow rectangular stamp. The stamp contains the text 'TERAJA PAPER' at the top, a serial number '000147343064' in the middle, and '000' at the bottom. The signature is a cursive script that appears to read 'Elma Novia Sari'.

Elma Novia Sari



KEMENTERIAN AGAMA REPUBLIK INDONESIA  
INSTITUT AGAMA ISLAM NEGERI ANTASARI  
UPT PUSAT PENGEMBANGAN BAHASA

Jalan Jenderal A Yani Km. 4.5 Banjarmasin  
Telepon (0511) 3266008 Faksimile (0511) 3254344  
e-mail : pgb\_antasari@yahoo.com Website : www.pgb-antasari.ac.id

**S E R T I F I K A T**

Nomor : 0934/In.01/VI.3/A/PPB/2/2017

Kepala Pusat Pengembangan Bahasa Institut Agama Islam Negeri (IAIN) Antasari Banjarmasin menerangkan bahwa :

Nama Lengkap : ELMA NOVIA SARI  
Nomor Induk Mahasiswa : 1601200146  
Fakultas : Syari'ah dan Ekonomi Islam

telah mengikuti Program Pembelajaran Intensif Bahasa Inggris untuk Mahasiswa IAIN Antasari Tahun Akademik 2016/2017 dan lulus pada ujian akhir Bahasa Inggris A (Setara 5 SKS) yang dilaksanakan pada tanggal 15 Desember 2016.

Dengan Nilai Akhir : 68,0 (C+)

Demikian Sertifikat ini diberikan kepada yang bersangkutan untuk dapat dipergunakan sebagaimana mestinya.

Banjarmasin, 22 Februari 2017

Kepala

H. M. Anis Djamiluddin, M.A.  
NIP 19501124 198303 1 004



KEMENTERIAN AGAMA REPUBLIK INDONESIA  
INSTITUT AGAMA ISLAM NEGERI ANTASARI  
UPT PUSAT PENGEMBANGAN BAHASA

Jalan Jenderal Ahmad Yani Km. 4,5 Banjarmasin  
Telepon (0511) 3268528 Faksimile (0511) 3254344  
e-mail: ppb\_antasari@yahoo.com Website: www.ppb.iain-antasari.ac.id

S E R T I F I K A T

Nomer : 3685/In.DI/VL.3/A/PPB/2/2017

Kepala Pusat Pengembangan Bahasa Institut Agama Islam Negeri (IAIN) Antasari Banjarmasin menerangkan bahwa :

Nama Lengkap : ELMA NOVIA SARI  
Nomor Induk Mahasiswa : 160150146  
Fakultas : Syari'ah dan Ekonomi Islam

Telah mengikuti Program Pembelajaran Intensif Bahasa Arab untuk Mahasiswa IAIN Antasari Tahun Akademik 2016/2017 dan lulus pada ujian akhir Bahasa Arab A (Setara 5 SKS) yang dilaksanakan pada tanggal 10 Desember 2016.

Dengan Nilai Akhir : 74,0 (B)

Demikian Sertifikat ini diberikan kepada yang bersangkutan untuk dapat dipergunakan sebagaimana mestinya.

Banjarmasin, 22 Februari 2017

Kepala,



*M. Amin Djamiluddin, M.A.*  
NIDN 19584124 198303 1 004



KEMENTERIAN AGAMA REPUBLIK INDONESIA  
UNIVERSITAS ISLAM NEGERI ANTASARI  
UNIT PENGEMBANGAN BAHASA

Jalan Jenderal Ahmad Yani Km. 4.5 Banjarmasin  
Telepon (0511) 3258528 Faksimile (0511) 3254344  
e-mail: upb\_uinantasari@yahoo.com Website: upb\_uin-antasari.ac.id

**S E R T I F I K A T**

Nomor : 1796/Uk.14/V.3/PPB/B2/01/2017

Kepala Unit Pengembangan Bahasa Universitas Islam Negeri (UIN) Antasari Banjarmasin menerangkan bahwa :

Nama Lengkap : **KILMA NOVIA SARI**  
Nomor Induk Mahasiswa : **1601150146**  
Fakultas : **Syari'ah dan Ekonomi Islam**

Telah mengikuti *Program Pembelajaran Intensif Bahasa Inggris untuk Mahasiswa UIN Antasari Tahun Akademik 2016/2017* dan lulus pada ujian akhir **Bahasa Inggris B (Setara S 5K5)** yang dilaksanakan pada tanggal 20 Mei 2017.  
Dengan Nilai Akhir : **79.0 (B+)**

Demikian Sertifikat ini diberikan kepada yang bersangkutan untuk dapat dipergunakan sebagaimana mestinya.

Banjarmasin, 19 Februari 2018

Kepala,

Dr. Ahmad Murodi, M.Ag.  
NIP 19780808 200501 1 006



KEMENTERIAN AGAMA REPUBLIK INDONESIA  
UNIVERSITAS ISLAM NEGERI ANTASARI  
UNIT PENGEMBANGAN BAHASA

Jalan Jenderal Ahmad Yani Km. 4.5 Banjarmasin  
Telepon (0511) 3258508 Faksimile (0511) 3254344  
e-mail: pbb\_uinantasari@yahoo.com Website: pbb\_uinantasari.ac.id

*S E R T I F I K A T*

Nomor : 3766/Un.14/V.3/PPB/B2/02/2017

Kepala Unit Pengembangan Bahasa Universitas Islam Negeri (UIN) Antasari Banjarmasin menerangkan bahwa :

Nama Lengkap : **ELMA NOVIA SARI**  
Nomor Induk Mahasiswa : 1601150146  
Fakultas : Syariat dan Ekonomi Islam

telah mengikuti Program Pembelajaran Intensif Bahasa Arab untuk Mahasiswa UIN Antasari Tahun Akademik 2016/2017 dan lulus pada ujian akhir Bahasa Arab B (Setara 5 SKS) yang dilaksanakan pada tanggal 26 Mei 2017.

Dengan Nilai Akhir : 65,0 (C+)

Demikian Sertifikat ini diberikan kepada yang bersangkutan untuk dapat dipergunakan sebagaimana mestinya.

Banjarmasin, 19 Februari 2018

  
*[Signature]*  
Dr. Ahmad Muradi, M.Ag  
NIP 19780808 200501 1 006



KEMENTERIAN AGAMA REPUBLIK INDONESIA  
UNIVERSITAS ISLAM NEGERI ANTASARI BANJARMASIN  
FAKULTAS EKONOMI DAN BISNIS ISLAM

Jalan A. Yani Km. 4.5 Banjarmasin 70235  
Telepon (0511) 6777063

e-mail: [febimal@uin-antasari.ac.id](mailto:febimal@uin-antasari.ac.id) / [feb@uin-antasari@gmail.com](mailto:feb@uin-antasari@gmail.com) website: [www.febi.uin-antasari.ac.id](http://www.febi.uin-antasari.ac.id)

CATATAN KONSULTASI BIMBINGAN SKRIPSI

Nama : Elma Novia Sari  
NIM : 1601150146  
Jurusan : Ekonomi Syariah  
Judul Skripsi : Pengaruh kompensasi dan Beban kerja Terhadap Kinerja Karyawan PT. Taspen (Persero) Kantor Cabang Banjarmasin  
Pembimbing I : H. Badriah, S. Ag., M. Ag  
Pembimbing II : Rohana Faridah, S. E., M. M

CATATAN PEMBIMBING I	CATATAN PEMBIMBING II
<p>- konsultasikan dengan dospem 2 apakah variabel lingkungan kerja perlu diganti atau tidak</p> <p>15/3/2020</p>	

**Catatan:**

- Setiap Konsultasi lembar catatan ini harus dibawa untuk diisi oleh Pembimbing I / Pembimbing II
- Konsultasi berikutnya harus membawa lembar serupa yang masih kosong (lembaran ini dapat dicopy).



**KEMENTERIAN AGAMA REPUBLIK INDONESIA  
UNIVERSITAS ISLAM NEGERI ANTASARI BANJARMASIN  
FAKULTAS EKONOMI DAN BISNIS ISLAM**

Jalan A. Yani Km. 4.5 Banjarmasin 70235  
Telepon (0511) 6777663

e-mail: [febimail@uin-antasari.ac.id](mailto:febimail@uin-antasari.ac.id) / [febimail@uin-antasari.ac.id](mailto:febimail@uin-antasari.ac.id) / [febimail@uin-antasari.ac.id](mailto:febimail@uin-antasari.ac.id) website: [www.febi.uin-antasari.ac.id](http://www.febi.uin-antasari.ac.id)

**CATATAN KONSULTASI BIMBINGAN SKRIPSI**

Nama : Elma Novia Sari  
NIM : 1601150146  
Jurusan : Ekonomi Syariah  
Judul Skripsi : Pengaruh Kompensasi dan Beban Kerja Terhadap Kinerja  
Karyawan PT. Taspen (Persero) Kantor Cabang Banjarmasin  
Pembimbing I : H. Badriah, S.Ag., M.Ag  
Pembimbing II : Rohana Faridah, S.E., MM

CATATAN PEMBIMBING I	CATATAN PEMBIMBING II
<p>- Olah tabel variabel lengkap dengan pencetus teori dan sumber</p> <p>2/4<sup>2020</sup></p>	

**Catatan:**

- Setiap Konsultasi lembar catatan ini harus dibawa untuk diisi oleh Pembimbing I / Pembimbing II
- Konsultasi berikutnya harus membawa lembar serupa yang masih kosong (lembaran ini dapat dicopy).





**KEMENTERIAN AGAMA REPUBLIK INDONESIA  
UNIVERSITAS ISLAM NEGERI ANTASARI BANJARMASIN  
FAKULTAS EKONOMI DAN BISNIS ISLAM**

Jalan A. Yani Km. 4.5 Banjarmasin 70235

Telepon (0511) 6777663

e-mail: [febimal@uin-antasari.ac.id](mailto:febimal@uin-antasari.ac.id) / [febim.unantasari@gmail.com](mailto:febim.unantasari@gmail.com) website: [www.febi.uin-antasari.ac.id](http://www.febi.uin-antasari.ac.id)

**CATATAN KONSULTASI BIMBINGAN SKRIPSI**

Nama : Elma Nova Sari  
NIM : 1601150146  
Jurusan : Ekonomi Syariah  
Judul Skripsi : Pengaruh Kompensasi dan Beban Kerja Terhadap Kinerja Karyawan PT. Taspen (Persero) Kantor Cabang Banjarmasin  
Pembimbing I : H. Badriah, S.Ag, M.Ag  
Pembimbing II : Rohana Faridah S.E., M.M

CATATAN PEMBIMBING I	CATATAN PEMBIMBING II
<p>- lanjutkan penelitian (Riset) - 1</p> <p style="text-align: center;">29/4 2020</p>	

**Catatan:**

- Setiap Konsultasi lembar catatan ini harus dibawa untuk diisi oleh Pembimbing I / Pembimbing II
- Konsultasi berikutnya harus membawa lembar serupa yang masih kosong (lembaran ini dapat dicopy).



**KEMENTERIAN AGAMA REPUBLIK INDONESIA**  
**UNIVERSITAS ISLAM NEGERI ANTASARI BANJARMASIN**  
**FAKULTAS EKONOMI DAN BISNIS ISLAM**

Jalan A. Yani Km. 4.5 Banjarmasin 70235  
Telepon (0511) 6777663

e-mail: [febemail@uin-antasari.ac.id](mailto:febemail@uin-antasari.ac.id) / [feb@uin-antasari.ac.id](mailto:feb@uin-antasari.ac.id) website: [www.febi.uin-antasari.ac.id](http://www.febi.uin-antasari.ac.id)

**CATATAN KONSULTASI BIMBINGAN SKRIPSI**

Nama : Elma Novia Sari  
NIM : 1601150146  
Jurusan : Ekonomi Syariah  
Judul Skripsi : Pengaruh Kompensasi dan Beban kerja Terhadap Kinerja Karyawan PT Taspen (Persero) Kantor Cabang Banjarmasin  
Pembimbing I : H. Badriah, S.Ag., M.Ag.  
Pembimbing II : Rohana Faridah, S.E., M.M.

CATATAN PEMBIMBING I	CATATAN PEMBIMBING II
<p>- memperbaiki tujuan penelitian</p> <p>- Perbaiki penulisan sesuai dengan pedoman terutama Spasi / jarak</p> <p>22/6</p>	

**Catatan:**

- Setiap Konsultasi lembar catatan ini harus dibawa untuk diisi oleh Pembimbing I / Pembimbing II
- Konsultasi berikutnya harus membawa lembar serupa yang masih kosong (lembaran ini dapat dicopy).



## CATATAN KONSULTASI BIMBINGAN SKRIPSI

AMA : Elma Novia Sari  
IM : 1601150146  
BIMBING : Badriah & Fihana  
DUL :

### CATATAN

bab 4 → - Format bab 4 sesuaikan dengan pedoman  
- Perjelas pembahasan/analisisnya



Refiana F

2/6/2020

## CATATAN KONSULTASI BIMBINGAN SKRIPSI

NAMA : Elma Novia Sari  
NIM : 1601150146  
PEMBIMBING : Badriah & Fadhana  
JUDUL :

### CATATAN

5 → Kesimpulan :

1) "pada kalimat" berpengaruh signifikan  
secara parsial "dirubah menjadi  
"Secara parsial berpengaruh dengan  
signifikan"

2). Begitu juga dengan yg simultan

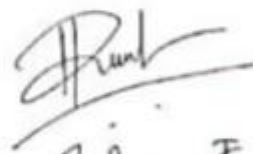

Prof. F.

9/6/2021

## CATATAN KONSULTASI BIMBINGAN SKRIPSI

NAMA : Elma Novia Sari  
NIM : 1601150146  
PEMBIMBING : Badriah & Rochana  
JUDUL :

### CATATAN

Ace untuk munqasyah



Prof. F.

11/6/2020



**KEMENTERIAN AGAMA REPUBLIK INDONESIA  
UNIVERSITAS ISLAM NEGERI ANTASARI BANJARMASIN  
FAKULTAS EKONOMI DAN BISNIS ISLAM**

Jalan A. Yani Km. 4.5 Banjarmasin 70235 Telepon (0511) 6777 955, e-mail: [febimail@uin-antasari.ac.id](mailto:febimail@uin-antasari.ac.id)/[febi.uinantasari@gmail.com](mailto:febi.uinantasari@gmail.com), website: [febi.uin-antasari.ac.id](http://febi.uin-antasari.ac.id)

**PENETAPAN BEBAS PLAGIASI**

Nomor : 1735 /Un. 14/III.5/PP.00.9/07/2020

Memperhatikan surat permohonan Saudara (i) dan hasil Rapat Tim Pemeriksa Plagiasi Tugas Akhir/Skripsi Mahasiswa Fakultas Ekonomi dan Bisnis Islam UIN Antasari Banjarmasin, maka kami dapat memberikan Surat Keterangan Bebas Plagiasi skripsi atas nama Saudara (i):

Nama : Elma Novia Sari  
NIM : 1601150146  
Program Studi : S1-Ekonomi Syariah  
Judul Skripsi : Pengaruh Kompensasi dan Beban Kerja terhadap Kinerja Karyawan PT. Taspen (Persero) Kantor Cabang Banjarmasin

Dengan demikian, skripsi Saudara (i) dinyatakan:

**BEBAS PLAGIASI**  
Dengan Persentase Indikasi Plagiat : 27 %

Demikian penetapan ini dibuat untuk diketahui dan dilaksanakan dengan semestinya.



Drs. H. Fathurrahman Azhari, M.H.I.  
NIP. 19600609 198803 1 003

## RIWAYAT HIDUP PENULIS

1. Nama Lengkap : Elma Novia Sari
  2. Tempat dan Tanggal Lahir : Purai, 9 Agustus 1998
  3. Agama : Islam
  4. Kebangsaan : Indonesia
  5. Alamat : Purai RT.2 No. 52 Kec. Banua Lawas  
Kab. Tabalong
  6. Pendidikan :
    - a. SD Negeri Gayam
    - b. MTs Negeri 3 Tabalong
    - c. MAN 2 Tabalong
  7. Organisasi : -
  8. Orang Tua :

Ayah

Nama : Ruslan

Pekerjaan : Petani
  9. Alamat : Purai RT.2 No. 52 Kec. Banua Lawas  
Kab. Tabalong

Ibu

Nama : Rusida

Pekerjaan : Ibu Rumah Tangga

  10. Alamat : Purai RT.2 No. 52 Kec. Banua Lawas  
Kab. Tabalong
- Jumlah Saudara : 1 (satu)

Purai, 28 Juni 2020

Penulis,

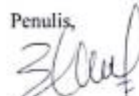

Elma Novia Sari