

LAMPIRAN-LAMPIRAN



01. Foto Kantor Kelurahan Muara Laung I



02. Foto Kantor Urusan Agama Kelurahan Muara Laung I Kecamatan Laung Tuhup



03. Foto Masjid Arifin Noor Kelurahan Muara Laung I Tampak dari Depan



04. Foto Masjid Arifin Noor Kelurahan Muara Laung I Tampak dari Samping



05. Foto Gerbang Masuk Masjid Muhammadiyah Kelurahan Muara Laung I



06. Foto Masjid Muhammadiyah Kelurahan Muara Laung I



**PENGURUS CABANG NAHDLATUL ULAMA
KABUPATEN MURUNG RAYA**

Jl. Gatot Subroto, Puruk Cahu Kalteng Kode Pos 73911

**SURAT KEPUTUSAN PENGURUS CABANG NAHDLATUL ULAMA
KABUPATEN MURUNG RAYA**

Nomor : 115.3/PC NU-MURA/1/2019

Tentang

**PENGESAHAN PERPANJANGAN PENGURUS MWC NU KECAMATAN LAUNG TUHUP
MASA KHIDMAT 2018-2023**

Bismillahirrahmanirrahim

Pengurus Cabang Nahdlatul Ulama

Menimbang : 1. Bahwa Surat Keputusan tentang Pengesahan Pengurus Majelis Wakil Cabang (MWC) Nahdlatul Ulama Kecamatan Laung Tuhup Nomor : 255/PW-NU/KTG/1/2015 masa khidmat 2014-2019 sudah berakhir pada tanggal 05 Januari 2019 dan belum dilaksanakan musyawarah kecamatan untuk pemilihan kepengurusan MWC yang baru.
2. Pelaksanaan Konfercab NU ke-4 Kab. Murung Raya dilaksanakan pada tanggal 13-14 Februari 2019
3. Untuk bisa mengikuti kegiatan konfercab tersebut, maka PCNU Kab. Murung Raya berdasarkan Anggaran Dasar dan Rumah Tangga, memperpanjang masa kepengurusan MWC tersebut paling lama 6 (enam) bulan sampai dilaksanakannya musyawarah kecamatan MWC NU Laung Tuhup untuk memilih kepengurusan yang baru.
4. Bahwa berdasarkan pertimbangan tersebut di atas, perlu menetapkan perpanjangan masa kepengurusan pengurus MWC NU Kecamatan Laung Tuhup yang ditetapkan dengan Surat Keputusan Pengurus Cabang Nahdlatul Ulama Kab. Murung Raya
5. Bahwa nama-nama yang tercantum dalam keputusan ini dipandang mampu dan layak untuk melaksanakan tugas organisasi nahdlatul ulama kecamatan berito tuhup raya

Memperhatikan : Saran pendapat Pengurus Wilayah Nahdlatul Ulama Provinsi Kalimantan Tengah serta hasil rapat Cabang Nahdlatul Ulama Kabupaten Murung Raya

Mengingat : 1. Keputusan Muktamar Nahdlatul Ulama ke 33 tahun 2015 di Jombang, Jawa Timur
2. Anggaran Dasar Nahdlatul Ulama Bab VI Pasal 12 dan pasal 15 (5)
3. Anggaran Rumah Tangga Nahdlatul Ulama Bab XVII pasal 52 (4)
4. Anggaran Rumah Tangga Nahdlatul Ulama Bab IV pasal 8
5. Anggaran Rumah tangga Nahdlatul Ulama bab IX pasal 30 dan 31

Dengan senantiasa bertawakkal kepada Allah Subhanu wa Ta'ala seraya memohon taufik dan hidayah Nya

MEMUTUSKAN :

Menetapkan

Kesatu : Memperpanjang masa kepengurusan Pengurus Majelis Wakil Cabang Nahdlatul Ulama Kecamatan Laung Tuhup untuk masa jabatan paling lama 6 (enam) bulan
Kedua : Mengesahkan perpanjangan Pengurus Majelis Wakil Cabang Nahdlatul Ulama Kecamatan Laung Tuhup masa khidmat 2014-2019 dengan susunan terlampir
Ketiga : Mengamanatkan kepada Pengurus Majelis Wakil Cabang tersebut diatas untuk melaksanakan tugas-tugas Kepengurusan Nahdlatul Ulama di daerahnya dengan keharusan untuk berpedoman kepada Anggaran Dasar dan Anggaran Rumah Tangga Nahdlatul Ulama, peraturan-peraturan organisasi yang berlaku di lingkungan Nahdlatul Ulama serta petunjuk Pengurus Besar Nahdlatul Ulama
Keempat : Surat keputusan ini mulai berlaku sejak tanggal ditetapkan dan berakhir paling lambat 05 Juli 2019 dengan ketentuan apabila terdapat kekeliruan akan ditinjau, diubah dan diperbaiki sebagaimana mestinya

Ditetapkan di : Puruk Cahu
Pada tanggal : 28 Jumadil Ula 1440 H
05 Januari 2019 M

**PENGURUS CABANG NAHDLATUL ULAMA
KABUPATEN MURUNG RAYA**

SYURIAH

H. WARDIANSYAH, S.Pd.I
Wakil Rois

BAHRAN, S.Ag
Katib

ANSHARUDIN, S.Ag
Ketua

H. L. HAMSYAH, S.Ag
Wakil Sekretaris





**PENGURUS CABANG NAHDLATUL ULAMA
KABUPATEN MURUNG RAYA**

Jl. Gatot Subroto, Puruk Cahu Kalteng Kode Pos 73911

SURAT KEPUTUSAN PENGURUS CABANG NAHDLATUL ULAMA
KABUPATEN MURUNG RAYA
Nomor : 115.3/PC NU-MURA/1/2019
Tentang
PENGESEHAN PERPANJANGAN PENGURUS MWC NU KECAMATAN LAUNG TUHUP
MASA KHIDMAT 2018-2023

Bismillahirrahmanirrahim

Pengurus Cabang Nahdlatul Ulama

- Menimbang : 1. Bahwa Surat Keputusan tentang Pengesahan Pengurus Majelis Wakil Cabang (MWC) Nahdlatul Ulama Kecamatan Laung Tuhup Nomor : 255/PW-NU/KTG/1/2015 masa khidmat 2014-2019 sudah berakhir pada tanggal 05 Januari 2019 dan belum dilaksanakan musyawarah kecamatan untuk pemilihan kepengurusan MWC yang baru.
2. Pelaksanaan Konfercab NU ke-4 Kab. Murung Raya dilaksanakan pada tanggal 13-14 Februari 2019
3. Untuk bisa mengikuti kegiatan konfercab tersebut, maka PCNU Kab. Murung Raya berdasarkan Anggaran Dasar dan Rumah Tangga, memperpanjang masa kepengurusan MWC tersebut paling lama selama 6 (enam) bulan sampai dilaksanakannya musyawarah kecamatan MWC NU Laung Tuhup untuk memilih kepengurusan yang baru.
4. Bahwa berdasarkan pertimbangan tersebut di atas, perlu menetapkan perpanjangan masa kepengurusan pengurus MWC NU Kecamatan Laung Tuhup yang ditetapkan dengan Surat Keputusan Pengurus Cabang Nahdlatul Ulama Kab. Murung Raya
5. Bahwa nama-nama yang tercantum dalam keputusan ini dipandang mampu dan layak untuk melaksanakan tugas organisasi nahdlatul ulama kecamatan berito tuhup raya
- Memperhatikan : Saran pendapat Pengurus Wilayah Nahdlatul Ulama Provinsi Kalimantan Tengah serta hasil rapat Cabang Nahdlatul Ulama Kabupaten Murung Raya
- Mengingat : 1. Keputusan Muktamar Nahdlatul Ulama ke 33 tahun 2015 di Jombang, Jawa Timur
2. Anggaran Dasar Nahdlatul Ulama Bab VI Pasal 12 dan pasal 15 (5)
3. Anggaran Rumah Tangga Nahdlatul Ulama Bab XVII pasal 52 (4)
4. Anggaran Rumah Tangga Nahdlatul Ulama Bab IV pasal 8
5. Anggaran Rumah tangga Nahdlatul Ulama bab IX pasal 30 dan 31

Dengan senantiasa bertawakkal kepada Allah Subhanu wa Ta'ala seraya memohon taufik dan hidayah Nya

MEMUTUSKAN :

- Menetapkan
- Kesatu : Memperpanjang masa kepengurusan Pengurus Majelis Wakil Cabang Nahdlatul Ulama Kecamatan Laung Tuhup untuk masa jabatan paling lama 6 (enam) bulan
- Kedua : Mengesahkan perpanjangan Pengurus Majelis Wakil Cabang Nahdlatul Ulama Kecamatan Laung Tuhup masa khidmat 2014-2019 dengan susunan terlampir
- Ketiga : Mengamanatkan kepada Pengurus Majelis Wakil Cabang tersebut diatas untuk melaksanakan tugas-tugas Kepengurusan Nahdlatul Ulama di daerahnya dengan keharusan untuk berpedoman kepada Anggaran Dasar dan Anggaran Rumah Tangga Nahdlatul Ulama, peraturan-peraturan organisasi yang berlaku di lingkungan Nahdlatul Ulama serta petunjuk Pengurus Besar Nahdlatul Ulama
- Keempat : Surat keputusan ini mulai berlaku sejak tanggal ditetapkan dan berakhir paling lambat 05 Juli 2019 dengan ketentuan apabila terdapat kekeliruan akan ditinjau, diubah dan diperbaiki sebagaimana mestinya

Ditetapkan di : Puruk Cahu
Pada tanggal : 28 Jumadil Ula 1440 H
05 Januari 2019 M

**PENGURUS CABANG NAHDLATUL ULAMA
KABUPATEN MURUNG RAYA**

SYURIAH

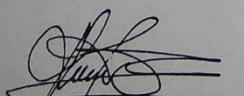
H. WARDIANSYAH, S.Pd.I
Wakil Rois

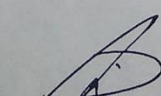
BAHRAN, S.Ag
Katib

ANSHARUDDIN
Ketua

H. ILHAM SYAH, S.Ag
Wakil Sekretaris





PIMPINAN DAERAH MUHAMMADIYAH MURUNG RAYA

SURAT KEPUTUSAN PIMPINAN DAERAH MUHAMMADIYAH MURUNG RAYA
Nomor : 01/KEP/III.0/B/2014

Tentang :

STRUKTUR DAN PERSONALIA
PIMPINAN CABANG MUHAMMADIYAH LAUNG TUHUP
(ANTAR WAKTU) PERIODE : 2010 – 2015

بِسْمِ اللَّهِ الرَّحْمَنِ الرَّحِيمِ

Pimpinan Daerah Muhammadiyah Murung Raya

- Menimbang** : 1. Guna tertib dan lancar jalannya Persyarikatan, perlu segera ditetapkan susunan Pimpinan Cabang Muhammadiyah Laung Tuhup .(Antar waktu) periode 2010 -2015;
2. Bahwa anggota PCM Laung Tuhup Periode 2010-2015 (Antar Waktu), hasil Musyawarah Muhammadiyah Cabang Laung Tuhup yang dilaksanakan pada tanggal 20 Muharram 1436 H/ 13 November 2014 M di Muara Laung – 1, dipandang mampu mengemban amanah organisasi.
- Mengingat** : 1. Anggaran Dasar dan Anggaran Rumah Tangga Muhammadiyah;
2. Surat Keputusan Pimpinan Wilayah Muhammadiyah Kalimantan Tengah Nomor : 30/KEP/II.0/B/2011, Tgl. 9 Rabiul awwal 1432 H/12 Pebruari 2011 tentang Penetapan Ketua dan Anggota Pimpinan Daerah Muhammadiyah Kabupaten Murung Raya periode : 2010 – 2015.
- Memperhatikan** : Hasil Rapat Pimpinan Daerah Muhammadiyah Murung Raya tgl.21 Muharram 1436 H/ 14 November 2014 M di Puruk Cahu.
- MEMUTUSKAN
- Menetapkan** : Keputusan Pimpinan Daerah Muhammadiyah Murung Raya tentang Struktur dan Personalia Pimpinan Cabang Muhammadiyah Laung Tuhup (Antar Waktu) Periode : 2010 – 2015.
- Pertama** : Menetapkan Struktur dan Personalia Pimpinan Cabang Muhammadiyah Laung Tuhup (Antar Waktu) Periode : 2010 – 2015 sebagaimana terlampir.
- Kedua** : Keputusan ini berlaku sejak ditetapkan, dengan ketentuan apabila dikemudian hari terdapat kekeliruan dalam penetapannya akan diperbaiki sebagaimana mestinya.

Ditetapkan di : PURUK CAHU.
21 Muharram 1436 H
Pada tanggal : -----
14 November 2014 M

Pimpinan Daerah Muhammadiyah
Murung Raya,

Ketua,



H. SURYADI M.
NBM. 509.348



Sekretaris,

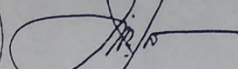

MISLAN ABRORY
NBM. 724.729

Tembusan : disampaikan kepada Yth.

1. Pimpinan Wilayah Muhammadiyah Kalimantan Tengah di Palangka Raya;
2. Camat Laung Tuhup di Muara Laung;
3. Pimpinan Ranting Muhammadiyah se Kecamatan Laung Tuhup.

Lampiran Surat Keputusan Pimpinan Daerah Muhammadiyah Murung Raya
Nomor : 01/KEP/III.0/B/2014
Tanggal : 21 Muharram 1436 H/ 14 November 2014 M
Tentang : Struktur dan Personalia Pimpinan Cabang Muhammadiyah Laung Tuhup
(Antar Waktu) Periode : 2010-2015.

A. PENASEHAT : 1. H. HADRIANI
2. BURHANADI MAHAYANI

B. PIMPINAN DAERAH CABANG:

1. Ketua : MA'RUF DAWALIBI, S.Pd.I
2. Wakil Ketua : HALIMANSYAH
3. Wakil Ketua : HALIDIN NOOR ALAMSYAH, SE
4. Sekretaris : ASMA RIZALI
5. Wakil Sekretaris : Y E Y E N
6. Bendahara : MUJAHIDIN KUSUMA
7. Wakil Bendahara : ALFIAN NOOR

C. MAJELIS

1. Majelis Tabligh : EDY SUGARA
MUHAMMAD NOOR ILHAM
SUPIYANO
2. Majelis Dikdasmen : B I S M A N
AGUS RIADI
R I D A ' I

Pimpinan Daerah Muhammadiyah
Murung Raya,

Ketua,

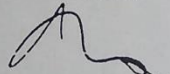
H. SURYADI M.
NBM. 509.348

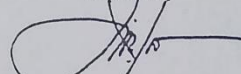

Sekretaris,

MISLAN ABRORY
NBM. 724.729



KEMENTERIAN AGAMA REPUBLIK INDONESIA
UNIVERSITAS ISLAM NEGERI
ANTASARI BANJARMASIN
FAKULTAS USHULUDDIN DAN HUMANIORA

Jalan A. Yani Km. 4.5 Banjarmasin 70235 Telepon (0511) 3266593

Nomor : 64/Un.14/III.3/TL.00/01/2020

20 Januari 2020

Sifat : Biasa

Lamp. : 1 (satu) berkas

H a l : Riset Dalam Rangka Penyusunan Skripsi

Yth.

Assalamu'alaikum Wr. Wb.

Dengan Hormat, sehubungan rencana penelitian yang akan dilaksanakan oleh mahasiswa (i) dalam rangka penyusunan skripsi, maka dengan ini kami mohon izin serta bantuan Bapak/ibu agar kiranya berkenan memberikan informasi/data yang diperlukan oleh:

Nama : Mia Lestari
NIM : 1601412184
Jurusan : Studi Agama Agama
Alamat : Komp. Bina Brata, Manunggal II, Gg. 1

Sebagaimana terlampir, maka dengan ini kami mohon agar Bapak/Ibu berkenan memberikan izin dan bantuan untuk keperluan penelitian.

Demikian surat ini kami sampaikan, atas perhatian dan perkenan Bapak/Ibu serta kerjasamanya kami ucapkan terima kasih.

Wassalamu`alaikum Wr. Wb.



Dekan,

Airfan Noor



KEMENTERIAN AGAMA REPUBLIK INDONESIA
UNIVERSITAS ISLAM NEGERI
ANTASARI BANJARMASIN
FAKULTAS USHULUDDIN DAN HUMANIORA
Jalan A. Yani Km. 4.5 Banjarmasin 70235 Telepon (0511) 3266593

SURAT RISET

Nomor: 63/Un.14/III.3/TL.00/01/2020

Dekan Fakultas Ushuluddin dan Humaniora UIN Antasari Banjarmasin dengan ini menerangkan bahwa:

N a m a : Mia Lestari
N I M : 1601412184
Semester : VIII (Delapan)
Jurusan : Studi Agama Agama
Alamat Sekarang : Komp. Bina Brata, Manunggal II, Gg. 1

Tugas : Melakukan riset/penelitian ilmiah dalam rangka pengumpulan data untuk penyusunan skripsi sarjana dengan judul

**HUBUNGAN INTERN UMAT BERAGAMA NAHDHATUL ULAMA DAN MUHAMMADIYAH DI
KELURAHAN MUARA LAUNG 1 KECAMATAN LAUNG TUHUP**

Tempat yang Dituju : Kel. Muara Laung 1

Barang yang dibawa : Seperangkat alat penelitian
Lamanya Riset : 2 (dua) bulan
Dari Tanggal : 28/01/2020
Sampai tanggal : 28/03/2020

Demikian Surat Riset ini diberikan kepada yang bersangkutan agar pihak-pihak yang berkepentingan dapat memberikan bantuan seperlunya.

20 Januari 2020

Dekan





PEMERINTAH KABUPATEN MURUNG RAYA
KECAMATAN LAUNG TUHUP
KELURAHAN MUARA LAUNG I
Alamat : Jl. Veteran Nomor Muara Laung I Kode Pos 73991
Email : kelurahanmuaralaung1@yahoo.co.id

REKOMENDASI

Nomor : 300/24/II/ML I- Bangkesos/2020

Berdasarkan Surat dari Kementerian Agama Republik Indonesia Universitas Islam Negeri Antasari Banjarmasin tanggal 20 Januari Nomor : 64/Un.14/III.3/TL.00/01/2020 Hal Riset Dalam Rangka Penyusunan Skripsi untuk mendapatkan Ijin Lokasi Penelitian sebagai tugas akhir mahasiswa menyelesaikan Studi Jenjang Strata Satu (S1) yang penelitiannya selama 2 (Dua) bulan, maka dengan ini diberikan Rekomendasi kepada :

Nama : MIA LESTARI
NIM : 1601412184
Jenis Kelamin : Perempuan
Tempat Tanggal Lahir : Muara Laung I, 26-07-1996
Agama : Islam
Pekerjaan : Mahasiswi
Alamat : Jl. Under Ikip RT. 01 Kelurahan Muara Laung I
Judul Skripsi : *"HUBUNGAN INTERN UMAT BERAGAMA NAHDAHATUL ULAMA DAN MUHAMMADIYAH DI KELURAHAN MUARA LAUNG I KECAMATAN LAUNG TUHUP."*

Demikian Rekomendasi ini diberikan kepada yang bersangkutan untuk dapat dipergunakan sebagaimana mestinya.

Dikeluarkan di : Muara Laung I
Pada Tanggal : 03 Februari 2020
LURAH MUARA LAUNG I,
AMIN KASPI NURWAHIDIN, S.STP
NIP. 19901123 201010 1 001

LAMPIRAN XXIX PERATURAN BUPATI MURUNG RAYA

NOMOR : 17 TAHUN 2015

TANGGAL : 02 JULI 2019

TENTANG

: KEDUDUKAN SUSUNAN ORGANISASI TUGAS
DAN FUNGSI SERTA TATA KERJA ORGANISASI
PANGKAT DAERAH DI KABUPATEN MURUNG RAYA

**STRUKTUR ORGANISASI
KELURAHAN MUARA LAUNGI**

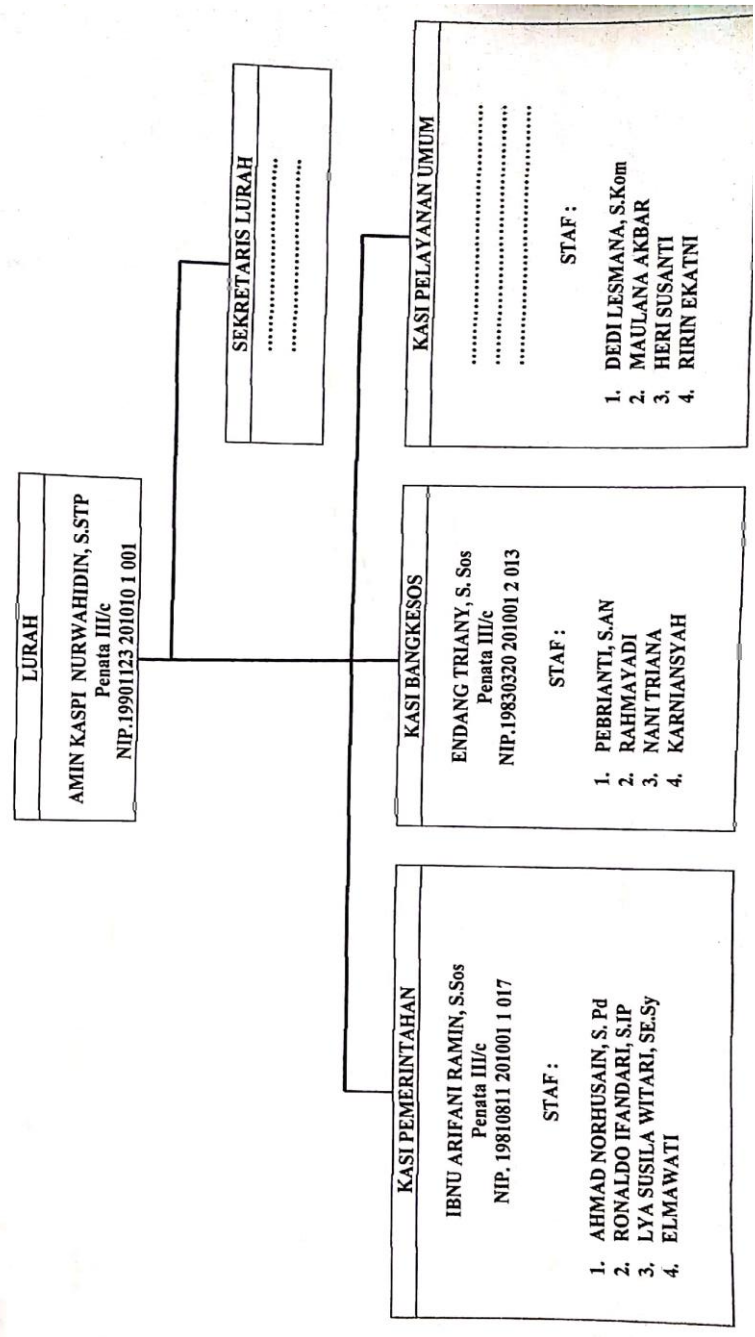

PETA KELURAHAN MUARA LAUNGI

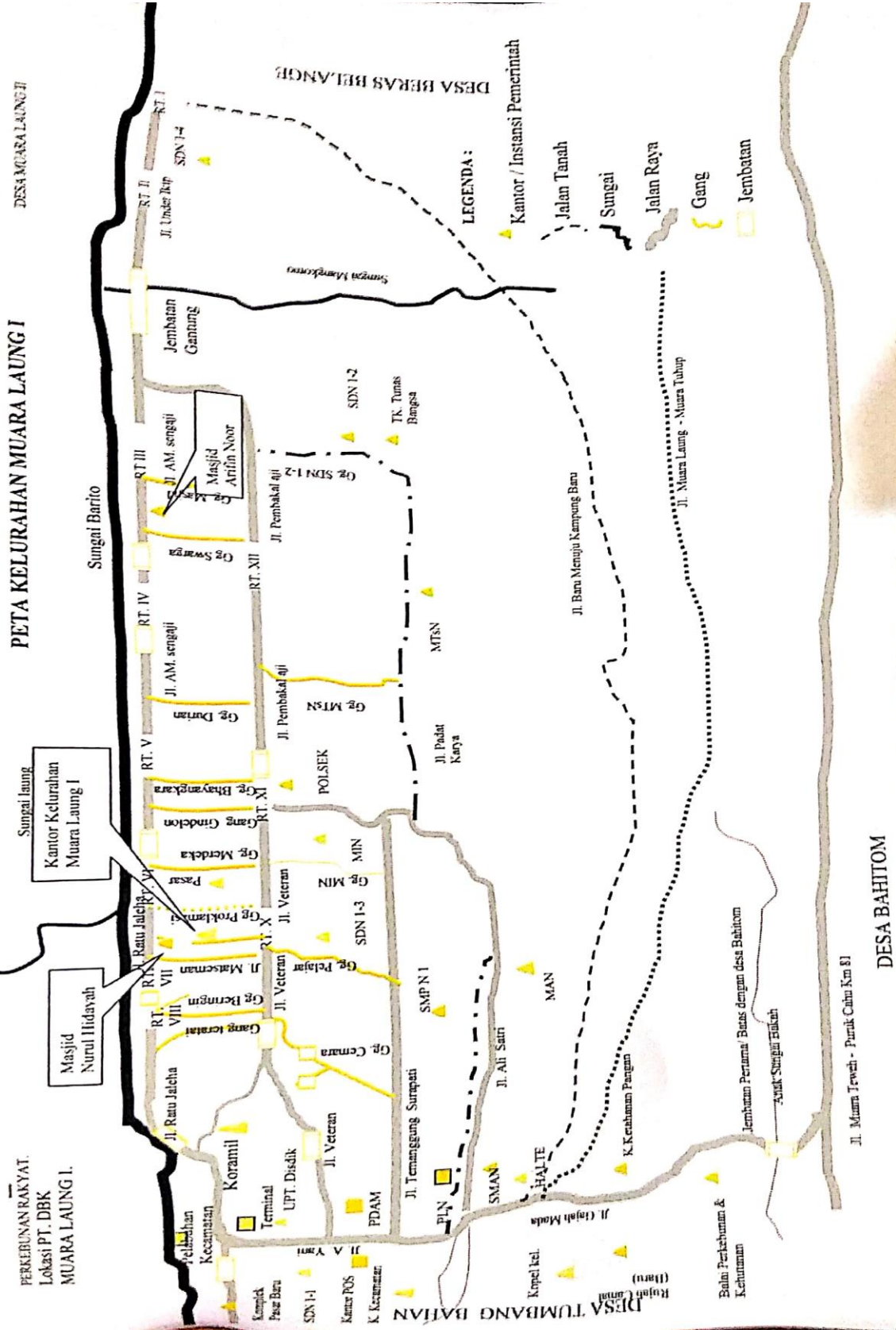

PERKUBUNGAN RAKYAT.
Lokasi PT. DBK
MUARA LAUNGI I.

Masjid
Nurul Hidayah

Kantor Kelurahan
Muara Laung I

LEGENDA :

- Kantor / Instansi Pemerintah
- Jalan Tanah
- Sungai
- Jalan Raya
- Gang
- Jembatan

DESA BAHITOM

Jl. Muara Teweih - Pratik Cahu Km 81

Batu Perkebunan & Kehutanan

Jembatan Perantau - Batas dengan desa Bahitom

K. Ketahanan Pangan

Kepel kel.

SMAN

Jl. (Jalan Raya)

Jl. Ali Satri

Jl. Padat Karya

MTSN

Jl. Pembakat aji

TK. Tomas Bangsa

SDN 1-2

Jl. Baru Menuju Kampung Baru

Jl. Muara Laung - Muara Tubuh

Jl. Temanggung Surapati

SMP N 1

Jl. Veteran

Jl. Veteran

Jl. Veteran

Jl. Veteran

Jl. Veteran

Jl. Veteran

Jl. Veteran

Jl. Veteran

Jl. Veteran

Jl. Veteran

Jl. Veteran

Jl. Veteran

Jl. Veteran

Jl. Veteran

Jl. Veteran

Jl. Veteran

Jl. Veteran

Jl. Veteran

Jl. Veteran

Jl. Veteran

Jl. Veteran

Form : A

PROFIL DESA / KELURAHAN

DESA/KEL. : Muara Laung I
KECAMATAN : Laung Tuhup
KABUPATEN : MURUNG RAYA

1. Letak Geografis

- a. Posisi :
- b. Luas wilayah : 194 Km
- c. Batas wilayah
- Sebelah Utara : Desa Muara Laung II
 - Sebelah Selatan : Desa Bahitom
 - Sebelah Timur : Desa Tumbang Bahan
 - Sebelah Barat : Desa Beras Balange

d. Potensi Pengembangan wilayah

No.	Indikator	Sub indikator
1	2	3
1	Kawasan Hutan	Ada
2	Kawasan Tambang	Tidak ada
3	Kawasan Perbukitan/Pegunungan	Ada
4	Kawasan Persawahan	Tidak ada
5	Kawasan Perkebunan	Ada
6	Kawasan Peternakan	Tidak ada
7	Kawasan Industri Kecil/Rumah Tangga	Tidak ada
8	Kawasan Rawan Banjir	Ada
9	Kawasan Perkantoran	Tidak ada
10	Kawasan Rawa	Ada
11	Kawasan Perdagangan	Ada
12	Kawasan Kumuh	Tidak ada
13	Kawasan Jasa Hiburan	Tidak ada
14	Kawasan Wisata	Tidak ada
15	Kawasan Bantaran Sungai	Ada
16	Kawasan Longsor	Tidak ada
17	Kawasan	Tidak ada

2. Orbitasi Wilayah

- a. Jarak ke Ibukota Kecamatan : 0 Km
- b. Lama jarak tempuh ke Ibukota Kecamatan dengan kendaraan bermotor : 0 Jam
- c. Lama jarak tempuh ke Ibukota Kecamatan dengan kendaraan umum : 0 Jam
- d. Jarak ke Ibukota Kabupaten : 32 Km
- e. Lama jarak tempuh ke Ibukota Kabupaten dengan kendaraan bermotor : 1 Jam
- f. Lama jarak tempuh ke Ibukota Kabupaten dengan kendaraan umum : 2 Jam

3. Penduduk

Indikator	Jenis Kelamin		Jumlah
	Laki-laki	Perempuan	
Jumlah penduduk tahun ini	2.388 Orang	2.280 Orang	4.668
Jumlah penduduk tahun lalu	2.481 Orang	2.413 Orang	4.894
Persentase perkembangan	%	%	
Jumlah Kepala Keluarga tahun ini	1.211 KK	- KK	

4. Jumlah Penduduk Berdasarkan Umur

No	Indikator	Jumlah (jiwa)
	0 - 12 bulan	158
	>1 - <5 Tahun	478
	≥5 - <7 Tahun	292
	≥7 - <15 Tahun	500
	>15 - 56 Tahun	2.958
	>56 Tahun	282
	Jumlah total	4.668

5. Jumlah Penduduk Berdasarkan Agama

No	Indikator	Jumlah (jiwa)
1	Islam	4642
2	Kristen Protestan	11
3	Kristen Katholik	11
4	Hindu/kaharingan	-
5	Budha	4
6	KONGHUCU	-

6. Jumlah Sarana Ibadah

No	Indikator	Jumlah/Kondisi
1	Mesjid	2/ Baik
2	Gereja	-
3	Balai Basarah	-
4		
5		

7. Pendidikan Masyarakat

No.	Indikator	Sub Indikator	Jumlah
1	2	3	4
1.	Pendidikan Penduduk Usia 15 tahun ke atas	1. Jumlah Penduduk buta huruf.	135 orang
		2. Jumlah Penduduk tidak tamat SD sederajat	67 orang
		3. Jumlah Penduduk tamat SD/ sederajat	1.209 orang
		4. Jumlah Penduduk tamat SLTP/ sederajat	849 orang
		5. Jumlah Penduduk tamat SLTA/ sederajat	1.115 orang
		6. Jumlah Penduduk tamat D - 1	20 orang
		7. Jumlah Penduduk tamat D - 2	30 orang
		8. Jumlah Penduduk tamat D - 3	35 orang
		9. Jumlah Penduduk tamat S - 1	189 orang
2.	Wajib Belajar 9 tahun dan Angka Putus Sekolah.	1. Jumlah Penduduk usia 7 - 15 tahun	89 orang
		2. Jumlah Penduduk usia 7 - 15 tahun masih sekolah	843 orang
		3. Jumlah Penduduk usia 7	87 orang

3.	Sarana Pendidikan	1. SLTA/ sederajat.	2 buah
		2. SLTP/ sederajat.	2 buah
		3. SD/ sederajat.	5 buah
		4. TK/PAUD	5 buah
		5. Jumlah lembaga pendidikan agama	1 buah
		6. Lembaga pendidikan lain (kursu / sejenisnya)	0 buah
		7. UKS	4 Buah

8. Kesehatan Masyarakat

No.	Indikator	Sub Indikator	Jumlah
1	2	3	4
1.	Kematian Bayi	1. Jumlah bayi lahir	5 orang
		2. Jumlah bayi mati	1 orang
2.	Gizi dan Kematian Balita	1. Jumlah balita	78 orang
		2. Jumlah balita bergizi buruk	- orang
		3. Jumlah balita bergizi baik	78 orang
		4. Jumlah balita mati	- orang
3.	Cakupan Immunisasi	1. Cakupan immunisasi polio	71 orang
		2. Cakupan immunisasi DPT - 1	78 orang
		3. Cakupan immunisasi BCG	71 orang
4.	Angka Harapan Hidup	Angka Harapan Hidup	78 .
5.	Cakupan Pemenuhan Kebutuhan Hidup	1. Total rumah tangga dapat akses air bersih	941 RT
		2. Pengguna Air sumur pompa	55. RT
		3. Pengguna sumur gali	15. RT
		4. Pengguna mata air	- RT
		5. Pengguna hidran umum	175 RT
		6. Pengguna penampungan Air Hujan	- RT
		7. Pengguna perpipaan	- RT
		8. Pengguna air sungai	55 RT
		9. Lainnya	- RT
		10. Total rumah tangga tidak mendapat akses air bersih	100 RT
6.	Kepemilikan Jamban	1. Total rumah tangga mempunyai jamban/WC	1.250 RT
		2. Total rumah tangga tidak mempunyai jamban/WC	91 RT
		3. Pengguna WC	1.250 RT
7	Sarana Kesehatan	1. Puskesmas	1 buah
		2. Pustu	1 buah
		3. Posyandu	8 buah

Nama Posyandu	Jenis Posyandu (Pratama, Madya, Purnama, Mandiri)	Jumlah Kader	
		Aktif	Tdk aktif
Maju Jaya	Mandiri	Aktip	
Nusantara	Mandiri	Aktip	
Tarik Takul Jannah	Mandiri	Aktip	
Al-hidayah	Mandiri	Aktip	
Ar-Rahman	Mandiri	Aktip	
Sejahtera	Mandiri	Aktip	
Suka Maju	Mandiri	Aktip	
Pos Yandu Lansia	Mandiri	Aktip	
Pos Yandu Mandiri	Mandiri	Aktip	

Petugas	Kondisi		Terintegrasi Program	
	Ada	Baik		
Petugas KB	Ada	Baik	PAUD	Ada
Petugas Medis	Ada	Baik	BKB	Ada
Bidan Desa	Ada	Baik	Terpadu/Lainnya	Tidak ada

Jumlah pengunjung	Jumlah	Jumlah Bayi	
Bayi (0-12 bln)	Bayi	Jlh bayi lahir bayi
Baduta (13-24bln)	Bayi	Jlh bayi meninggal bayi
Balita (25-59 bln)	Bayi		
WUS	Org	Jumlah Timbangan	
PUS	Org		
Ibu Hamil	Org	Bayi Buah
Ibu Menyusui	Org	BALITA Buah
Jlh ibu nifas dapat fe	Org	Ibu Buah
Jlh ibu nifas dapat Vit A	Org	Jumlah BALITA yang menderita DIARE	
Jlh ibu hamil	Org		
Jlh ibu hamil Anemia	Org	Jlh BALITA Diare BALITA
Jlh ibu hamil KEK	Org	Jlh BALITA dpt Oralit BALITA
Jlh ibu hamil mendapat fe	Org		
Jlh ibu hamil yg memeriksakan diri	Org	Jumlah BALITA yang diimunisasi	
Jlh Peserta KB yg mendapat pelayanan		Hepatitis BALITA
		BCG BALITA
Kondom Org	Campak BALITA
PIL Org		
Suntik Org		

9. Ekonomi Masyarakat

No.	Indikator	Sub Indikator	Jumlah
1	2	3	4
1.	Pengangguran	a. Jumlah penduduk usia kerja 15 tahun - 56 tahun orang
		b. Jumlah Penduduk usia 15 - 56 tidak bekerja orang
		c. Jumlah Penduduk usia 15 - 56 tahun menjadi ibu rumah tangga orang
		d. Jumlah Penduduk usia > 15 tahun yang cacat sehingga tidak dapat bekerja orang
2.	Pendapatan	Sumber Pendapatan	
		1. Pertanian	Rp.....
		2. Kehutanan	Rp.....
		3. Perkebunan	Rp.....
		4. Peternakan	Rp.....
		5. Perikanan	Rp.....
		6. Perdagangan	Rp.....
		7. Jasa	Rp.....
		8. Penginapan/hotel/sejenisnya	Rp.....
		9. Parawisata	Rp.....
	10. Industri rumah Tangga	Rp.....	
	Kelembagaan Ekonomi	1. Pasar	Ada
		2. Lembaga Koperasi/sejenisnya	Ada
		3. BUMDes	Tidak ada
		4. Toko/Kios	Ada
		5. Warung Makan	Ada
		6. Angkutan	Ada
		7. Pangkalan ojek, atau sejenisnya	Ada
4.	Tingkat Kesejahteraan	1. Jumlah Keluarga	KK
		2. Jumlah RTM.	KK

	• Kendaraan dinas lurah	Ada
	• Struktur organisasi	Ada
	2. Keuangan	
	• APBD kelurahan	Rp. -
	• Belanja pembangunan	Rp. -
	• Bantuan/hibah lainnya	Rp.-
	3. Akuntabilitas :	
	• Kotak pengaduan masyarakat	tidak ada
	• Laporan kinerja tahunan	Ada
	• Laporan akhir jabatan lurah	Ada
	• Papan informasi pelayanan	Ada
	• Loker pelayanan	Ada
	4. Administrasi :	
	• Buku register pelayanan	Ada
	• Buku profil kelurahan	Ada
	• Administrasi keuangan	Ada
	• Kartu uraian tugas	Ada
	• Administrasi penduduk	Ada
	• Administrasi pembangunan	Ada
	• Buku data lembaga kemasyarakatan	Ada
	• Buku register umum	Ada
	• Peta wilayah kelurahan	Ada

11. Bidang Lembaga Kemasyarakatan

No.	Indikator	Sub Indikator	Keberadaan
1	2	3	4
1.	Organisasi Perempuan	Keberadaan Aktivitas	Ada
2.	Organisasi Pemuda	Keberadaan Aktivitas	Ada
3.	Organisasi Profesi	Keberadaan Aktivitas	Tidak ada
4.	Organisasi Bapak	Keberadaan Aktivitas	Tidak ada
5.	LKMD atau Sebutan Lain	Keberadaan Aktivitas	Ada
6.	Kelompok Gotong Royong	Keberadaan Aktivitas	Ada
7.	Karang Taruna	Keberadaan Aktivitas	Ada
8.	Lembaga Adat	Keberadaan Aktivitas	Tidak ada

10. Bidang Pemerintahan

No.	Indikator	Sub Indikator	Ket.		
1	2	3	4		
1.	Pemerintahan Desa	1. Badan Pemusyawaratan Desa (BPD)			
		• Kantor	Ada/tidak		
		• Anggaran	Ada/tidak		
		• Buku data keputusan BPD	Ada/tidak		
		• Buku data anggaran BPD	Ada/tidak		
		• Buku data kegiatan BPD	Ada/tidak		
		• Buku Sekretariat BPD	Ada/tidak		
		• Mesin tik/computer	Ada/tidak		
		2. Pemerintah Desa :			
		• Gedung Kantor	Ada/tidak		
		• buku data perangkat desa	Ada/tidak		
		• Perangkat desa	Lengkap/ tidak		
		3. Administrasi Desa :			
		• Administrasi umum	Ada/tidak		
		• Buku profil desa	Ada/tidak		
		• Administrasi keuangan	Ada/tidak		
		• Administrasi penduduk	Ada/tidak		
		• Administrasi BPD	Ada/tidak		
		• Administrasi pembangunan	Ada/tidak		
		• Administrasi lainnya	Ada/tidak		
		• Peta wilayah	Ada/tidak		
		4. Keuangan Desa :			
		• APBD desa	Rp.....		
		• Jumlah PAD desa	Rp.....		
		• Alokasi dana desa (ADD)	Rp.....		
		• Bantuan/hibah desa	Rp.....		
				5. Akuntabilitas :	
				• Pertanggungjawaban kades kepada pemerintah atasan	Ada/tidak
• Penyampaian keterangan tentang laporan pertanggungjawaban kepada BPD	Ada/tidak				
2	Pemerintah Kelurahan	1. Sarana prasarana :			
		• Gedung kantor	Baik		
		• Gedung pertemuan	Ada		
		• Perangkat kelurahan	Lengkap		

12. Bidang Pemberdayaan dan Kesejahteraan Keluarga

No.	Indikator	Sub Indikator	Jumlah
1	2	3	4
1.	Realisasi 10 Program Pokok PKK	1. Penghayatan dan Pengamalan Pancasila	4 keg
		2. Gotong Royong	4 keg
		3. Pangan	5 keg
		4. Sandang	5 keg
		5. Perumahan dan tata laksana rumah tangga	5 keg
		6. Pendidikan & keterampilan	5 keg
		7. Kesehatan	5 keg
		8. Pengembangan kehidupan berkoperasi	5 keg
		9. Pelestarian lingkungan hidup	5 keg
		10. Perencanaan sehat	5 keg
2.	Organisasi PKK	Kelengkapan :	
		1. Kelompok kerja	Ada
		2. Kelompok dasa wisma	Tidak ada



KEMENTERIAN AGAMA RI
UNIVERSITAS ISLAM NEGERI ANTASARI
FAKULTAS USHULUDDIN DAN HUMANIORA
BANJARMASIN

KARTU KONSULTASI SKRIPSI

Identitas Mahasiswa

Nama : Mia Lestari
NIM : 1601412184
Judul : Hubungan Intern Umat Beragama Nahdlatul Ulama dan Muhammadiyah
Di Desa Muara Laung 1 Kecamatan Laung Tuhup

Dosen Pembimbing :
Dr. H. Mirhan AM, M.Ag
Maimanah, M.Ag

No	Tanggal	Deskripsi Masalah yang Dikonsultasikan	Tanda Tangan
1.	12-3-2020	<p>- Data lapangan di lapangan sangat dengan rumusan masalah. Apa saja, ma- ka diberi nomor atau a b c dst.</p> <p>- Analisa adalah mengu- ulkan teori yang ada diurut dengan kenyamanan data di lapangan dan di lengkapi dgn komentar penulis, bisa menambahkan halil dan atau atau.</p> <p>- Kesimpulan menyempu- kan dgn hasil penelitian dan analisis.</p>	

Banjarmasin, 17 Maret 2020
Ketua Jurusan SAA

Rahmadi, S.Ag., M.Pd.I
NIP. 19741010 200003 1 002



KEMENTERIAN AGAMA RI
UNIVERSITAS ISLAM NEGERI ANTASARI
FAKULTAS USHULUDDIN DAN HUMANIORA
BANJARMASIN

KARTU KONSULTASI SKRIPSI

Identitas Mahasiswa

Nama: Mia Lestari
NIM: 1601412184
Judul: Hubungan Intern Umat Beragama Nahaatul Ulama dan Muhammadiyah
Di Desa Muara Laung I Kec. Laung Tujuh

Dosen Pembimbing:
Dr. Mirhan AM, M.Ag
Mairmanah, M.Ag

No.	Tanggal	Deskripsi Masalah yang Dikonsultasikan	Tanda Tangan
1.	13-3-2020	Sudah penulisan pada data lapangan dan juga analisis data.	
2.	13-3-2020	Sudah bisa digunakan untuk dibandingkan dan menganalisis.	

Banjarmasin, 17 Maret 2020
Ketua Jurusan PA,

Rahmadi, S.Ag., M.Pd.
NIP. 19741010 200003 1 002



KEMENTERIAN AGAMA RI
UNIVERSITAS ISLAM NEGERI ANTASARI
FAKULTAS USHULUDDIN DAN HUMANIORA
BANJARMASIN

KARTU KONSULTASI SKRIPSI

Identitas Mahasiswa

Nama : Mia Lestari
N I M : 1801412184
Judul : Hubungan Intern Umat Beragama Nahdatul Ulama dan Muhammadiyah
Di Desa Muara Laung 1 Kecamatan Laung Tuhup

Dosen Pembimbing :
Dr. H. Mirhan AM, M.Ag
Maimahah, M.Ag

No	Tanggal	Deskripsi Masalah yang Dikonsultasikan	Tanda Tangan
1.	2.12.2019	Kontri BAB I	
2.	12.12.2020	Konsul BAB II	
3.	5.1.2020	Konsul BAB II	
4.	15.1.2020	Konsul BAB II	
5.	20.1.2020	Konsul BAB II	
6.	27.1.2020	Konsul BAB II	
7.	30.1.2020	Konsul Instrumen Penelitian	
8.	5.3.2020	Konsul BAB III s.d. IV	
9.	9.3.2020	Kontri Bab I sd Bab IV - " Abstrak, Kata Pengantar dll	

Banjarmasin, 17 Maret 2020
Ketua Jurusan SAA

Rahmadi, S.Ag., M.Pd.I
NIP. 19741010 200003 1 002

KETERANGAN NOTULIS

Yang bertanda tangan di bawah ini menerangkan bahwa :

N a m a : Mia Lestari

N I M : 1601412184

J u r u s a n : Studi Agama Agama

Judul Skripsi : HUBUNGAN INTERN UMAT BERAGAMA NAHDHATUL ULAMA DAN MUHAMMADIYAH DI KELURAHAN MUARA LAUNG I KECAMATAN LAUNG TUHUP

Yang skripsinya telah dimunaqasyahkan pada :

Hari / Tanggal : Selasa / 21 April 2020

W a k t u : 10.00 - 11.30 WITA

T e m p a t : Secara Online

Telah melakukan perbaikan skripsinya sesuai dengan catatan yang ada pada notulis.

Banjarmasin, 27 April 2020
Notulis,

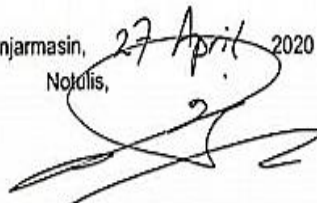

Fakhrie Hanief, S.Th.L., MA

RIWAYAT HIDUP PENULIS

1. Nama Lengkap : Mia Lestari
2. Tempat dan Tanggal Lahir : Muara Laung 1, 26 Juli 1996
3. Agama : Islam
4. Kebangsaan : Indonesia
5. Status Perkawian : Belum Kawin
6. Alamat : Jl. Under Ikip, RT. 001 Muara Laung I,
Kec. Laung Tuhup, Kab. Murung Raya,
Kalimantan Tengah
7. Pendidikan
 - a. TK : Dharma Wanita Muara Laung 1
 - b. SD : MIN Laung Tuhup
 - c. SMP : MTsN Laung Tuhup
 - d. SMA : SMKN 2 Muara Teweh
8. Orang Tua
 - Nama Ayah : Badian
 - Pekerjaan : -
 - Alamat : -
 - Nama Ibu : Lida Rina Wati
 - Pekerjaan : Buruh Tani
 - Alamat : Jl. Under Ikip, RT. 001 Muara Laung I,
Kec. Laung Tuhup, Kab. Murung Raya,
Kalimantan Tengah
9. Saudara (jumlah saudara) : 6
10. Pengalaman Organisasi
 - a. Anggota Minat Bakat GENBI
 - b. Sekretaris Umum HMJ Studi Agama-Agama
 - c. Komandan Kompi Markas Resimen Mahasiswa Satuan 602 Antasari Banjarmasin 2019-2020
 - d. Koor Komisi Pendanaan Senat Mahasiswa Fakultas Ushuluddin dan Humaniora 2019-2020

Banjarmasin, 17 Maret 2020

Penulis,



Mia Lestari