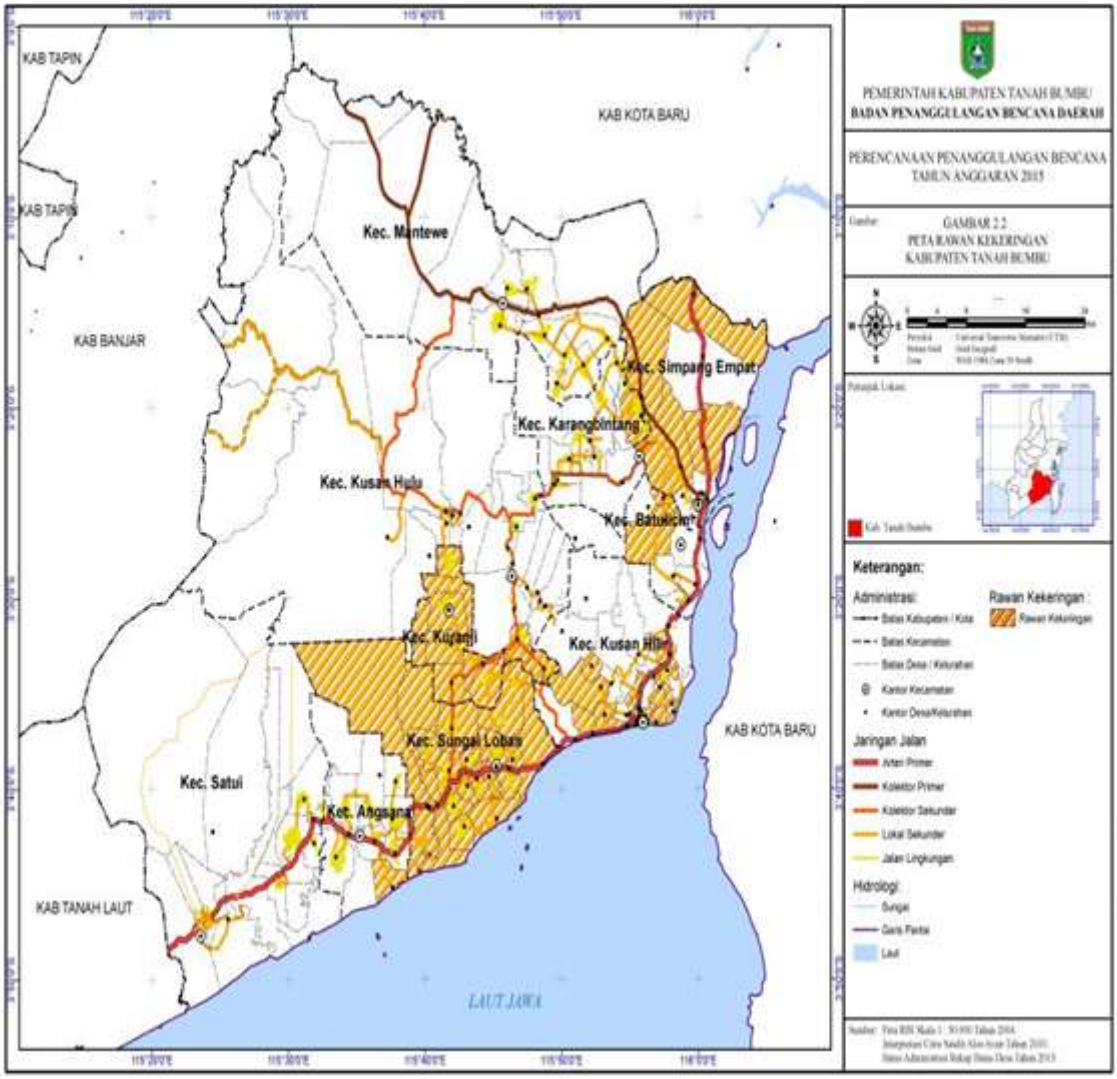

FOTO PETA KABUPATEN TANAH BUMBU

Wawancara Dengan Ustadz Muhammad Ramli

Wawancara dengan Masyarakat Desa Sungai Lembu RT. II

INSTRUMEN PENGUMPULAN DATA

A. Identiras Responden

1. Nama :
2. Umur :
3. Pendidikan :
4. Pekerjaan :
5. Alamat :

B. Pertanyaan untuk pihak Desa

1. Bagaimana letak geografis dan demografis desa Sungai Lembu Kecamatan Kusan Hilir Kabupaten Tanah Bumbu?
2. Berapa jumlah masyarakat Desa Sungai Lembu?
3. Apa mata pencaharian masyarakat disini?
4. Bagaimana tingkat pendidikan masyarakat disini?
5. Apa saja agama yang dianaut masyarakat desa Sungai Lembu?
6. Berapa tempat ibadah di Desa Sungai Lembu?
7. Berapa jumlah tempat pendidikan disini?
8. Bagaimana keadaan infrastruktur disini?
9. Apakah semua tempat ibadah fasilitasnya lengkap ?

C. Pertanyaan untuk Juru Dakwah

1. Dimana saja kegiatan dakwah dilaksanakan
2. Kapan dakwah dilaksanakan kepada masyarakat
3. Apakah kegiatan dakwah dilaksanakan rutin
4. Model/bentuk dakwah yang seperti apa yang dilakukan
5. Metode apa saja yang digunakan ketika berdakwah
6. Media apa saja yang pernah dilakukan dalam berdakwah
7. Materi apa yang paling seing disampaikan ketika berdakwah kepada masyarakat bugis disini
8. Apakah masyarakat aktif mengikuti kegiatan dakwah
9. Apa saja yang menjadi faktor penghamabat komunikasi dakwah yang dilakukan selama ini
10. Apa saja yang menjadi faktor penunjang komunikasi dakwah yang dilakukan selama ini
11. Apa motifasi terbesar dalam melakukan dakwah disini
12. Kitap apa yang dipakai untuk berdakwah

D. **Pertanyaan Tokoh Agama dan Masyarakat**

1. Bagaiman respon atau tanggapan masyarakat dalam kegiatan komonikasi dakwah?
2. Apakah kegiatan komunikasi dakwah sering dilakukan disekitar tempat tinggal anda?
3. Kapan kegiatan tersebut dilaksanakan ditengah masyarakat ?
4. Dalam kegiatan dakwah apakah anda sering mengikutinya?

5. Apakah anak-anak juga terlibat dalam komunikasi dakwah ?
6. Bagaimana tanggapan anda tentang dakwah yang dilakukan Ustadz Muhammad Ramli disini?
7. Apakah masyarakat dapat tambahan dakwah diluar kegiatan komunikasi dakwah?
8. Menurut bapak/ibu, tokoh yang seperti apa yang harapkan untuk memberi informasi dakwah disini ?

DATA INFORMAN

No	Nama	Umur	Jabatan/pekerjaan	Alamat
1.	Ustadz Muhammad Ramli	70	Da'i	Desa Sungai Lembu RT II
2.	Sayid Sulaiman Al-Kaff	64	Tokoh Agama	Desa Sungai Lembu RT III
3.	Dirham	34	Tokoh Agama	Desa Sungai Lembu RT II
4.	Dirhansyah	50	Kepala Desa	Desa Sungai Lembu RT IV
5.	Nyuma	45	Ketua RT. II	Desa Sungai Lembu RT II

DATA RESPONDEN

No	Nama	Umur	Jabatan/pekerjaan	Alamat
1.	Agung Saputra	30	Masyarakat	Desa Sungai Lembu RT IV
2.	Cida	24	Masyarakat	Desa Sungai Lembu RT IV
3.	Dani	20	Masyarakat	Desa Sungai Lembu RT I
4.	Darmawati	45	Masyarakat	Desa Sungai Lembu RT I
5.	H. kanang	45	Masyarakat	Desa Sungai Lembu RT IV
6.	Halimah	30	Masyarakat	Desa Sungai Lembu RT IV
7.	Husen	50	Masyarkat	Desa Sungai Lembu RT II
8.	Ka'du	60	Tokoh Masyarakat	Desa Sungai Lembu RT IV
9.	Khairun	45	Masyarakat	Desa Sungai Lembu RT II
10.	Mirnawati	30	Masyarakat	Desa Sungai Lembu RT I
11.	Nur Hidayah	40	Masyarakat	Desa Sungai Lembu RT II
12.	Rohana	26	Masyarakat	Desa Sungai Lembu RT IV
13.	Rusmiyati	61	Masyarakat	Desa Sungai Lembu RT III
14.	Siti Aisyah	23	Masyarakat	Desa Sungai Lembu RT I
15.	Susi	22	Masyarakat	Desa Sungai Lembu RT II

KEMENTERIAN AGAMA REPUBLIK INDONESIA
UNIVERSITAS ISLAM NEGERI ANTASARI BANJARMASIN
FAKULTAS DAKWAH DAN ILMU KOMUNIKASI
Alamat : Jalan A. Yani Km. 4.5 Banjarmasin 70235 Telepon (0511) 3250771
Website http : //fdk.uin-antasari.ac.id email : fdk@uin-antasari.ac.id

Nomor : 755 /Un.14/III.4/PP.00.9/05/2019 16 Mei 2019
Lampiran : 2 berkas
Hal : **Persetujuan Desain Proposal Skripsi**

Yth. Saudara (i)

1. Bahrudin Yusup
2. Nor Anisa
3. Ahmad Suraji
4. Misnah
5. Nur Aulia Lidyanto
6. Isti Solekhah Yulianti
7. Neny Asrawiyah
8. Muhammad Awab
9. Farihul Laila Arrohmah
10. Rapidah
11. Fatimah

Mahasiswa (i) Fakultas Dakwah dan Ilmu Komunikasi
UIN Antasari Banjarmasin

Assalamu'alaikum Wr. Wb.

Berdasarkan hasil rapat Tim Biro Skripsi Fakultas Dakwah dan Ilmu Komunikasi UIN Antasari Banjarmasin tanggal 15 Mei 2019 tentang desain proposal skripsi Saudara(i). Kami dapat menyetujuinya dan menetapkan pembimbing sebagaimana terlampir. Selanjutnya Saudara diminta sesegeranya berkonsultasi dengan Pembimbing, guna pelaksanaan Seminar Proposal dan penyelesaian skripsi.

Demikian hal ini disampaikan untuk dilaksanakan sebagaimana mestinya.

Wassalamu'alaikum Wr.wb.

Dekan,

Akhmad Sagir

Tembusan :

1. Dosen Pembimbing
2. Ketua Jurusan BPI Fakultas Dakwah dan Ilmu Komunikasi UIN Antasari
3. Ketua Jurusan KPI Fakultas Dakwah dan Ilmu Komunikasi UIN Antasari
4. Ketua Jurusan MD Fakultas Dakwah dan Ilmu Komunikasi UIN Antasari

LAMPIRAN
HASIL RAPAT TIM BIRO SKRIPSI
FAKULTAS DAKWAH DAN ILMU KOMUNIKASI UIN ANTASARI BANJARMASIN
DOSEN PEMBIMBING SKRIPSI MAHASISWA
TANGGAL 15 MEI 2019

No	Nama / NIM	Judul Asal	Judul Ditetapkan	Dosen Pembimbing
1.	Bahrudin Yusup 1601341116	Aktivitas Dakwah Ustadz Mardianur Pada Masyarakat Dayak Di Desa Kota Besi Hulu Kabupaten Kotawaringin Timur.	Aktivitas Dakwah Ustadz Mardianur Pada Masyarakat Dayak Di Desa Kota Besi Hulu Kabupaten Kotawaringin Timur.	1. Drs. H. Ahmad Gazali HB, M.Hum 2. Anita Ariani, S.Ag., M.Pd.I
2.	Nor Anisa / 1601342138	Problematika Bimbingan dan Penyuhan Keagamaan Pada Masyarakat Di Desa Cahaya Baru Kecamatan Jejangkit.	Problematika Bimbingan dan Penyuhan Keagamaan Pada Masyarakat Di Desa Cahaya Baru Kecamatan Jejangkit.	1. H. Zulfa Jamalie, S.Ag., M.Pd., Ph.D 2. Hj. Nahed Nuwairah, S.Ag., MHI
3.	Ahmad Suraji / 1601342155	Bimbingan Keagamaan Berbasis Majelis Ta'lim (Studi Majelis Ta'lim Raudhatul Jannah Pemurus Dalam Komplek Griya Pemurus Indah/Komplek Joko Kecamatan Kertak Hanyar)	Bimbingan Keagamaan Berbasis Majelis Ta'lim (Studi Majelis Ta'lim Raudhatul Jannah Pemurus Dalam Komplek Griya Pemurus Indah/Komplek Joko Kecamatan Kertak Hanyar)	1. Dr. Hj. Nuril Huda, M.Pd 2. Drs. H. Bayani Dahlan, M.Ag
4.	Misnah / 1601311092	Eksistensi Fitur Instagram Sebagai Media Dakwah Di Kalangan Mahasiswa Fakultas Dakwah dan Ilmu Komunikasi UIN Antasari Banjarmasin.	Eksistensi Fitur Instagram Sebagai Media Dakwah Di Kalangan Mahasiswa Fakultas Dakwah dan Ilmu Komunikasi UIN Antasari Banjarmasin.	1. Dr. Hj. Nuril Huda, M.Ag 2. Dr. Nadzmi Akbar, M.Pd.I
5.	Nur Aulia Lidyanto /1601311096	Komunikasi Dakwah Persuasif Di Kalangan Mitra Halal Network Internasional Herba Penawar Al Wahida Indonesia Cabang Palangka Raya.	Komunikasi Dakwah Persuasif Di Kalangan Mitra Halal Network Internasional Herba Penawar Al Wahida Indonesia Cabang Palangka Raya.	1. Dr. Hj. Nuril Huda, M.Pd 2. Hj. Mariatul NR, S.Ag., M.Pd.I
6.	Isti Solekhah Yulianti / 16013111732	Kajian Kegiatan Komunikasi Story Teller Kelompok Dongen Di Kampung Dongeng Intan Kalsel.	Kajian Kegiatan Komunikasi Story Teller Kelompok Dongen Di Kampung Dongeng Intan Kalsel	1. Dra. Hj. Rabiatul Aslamiah, M.Ag 2. H. Muhammad Mabrur Lc, M.Ag
7.	Neny Asrawiyah / 1601312110	Pengaruh Komunikasi Dakwah Ustadz Muhammad Ramli Terhadap Perilaku Sosial Masyarakat Suku Bugis Pagatan Desa Sungai Lembu Kecamatan Kusan Hilir Kabupaten Tanah Bumbu.	Pengaruh Komunikasi Dakwah Ustadz Muhammad Ramli Terhadap Perilaku Sosial Masyarakat Suku Bugis Pagatan Desa Sungai Lembu Kecamatan Kusan Hilir Kabupaten Tanah Bumbu.	1. Drs. H. Ilham, M.AP 2. Anita Ariani, S.Ag., M.Pd.I
8.	Muhammad Awab/ 1401361596	Manajemen Pengawasan Travel Haji dan Umrah Oleh Kementerian Agama Provinsi Kalimantan Selatan	Manajemen Pengawasan Travel Haji dan Umrah Oleh Kementerian Agama Provinsi Kalimantan Selatan	1. Dr. H. Akhmad Sagir, M.Ag 2. Hj. Mariyatul NR, S.Ag., M.Si

9.	Farihatul Laila Arrohmah / 1501361773	Manajemen Majelis Taklim Al-Hidayah Asuhan K.H. Muhammad Ridwan Baseri Di Kecamatan Sempur Kabupaten Hulu Sungai Selatan.	Manajemen Majelis Taklim Al-Hidayah Asuhan K.H. Muhammad Ridwan Baseri Di Kecamatan Sempur Kabupaten Hulu Sungai Selatan.	1. Drs. H. Ilham, M.AP 2. Nur Falikhah, M.Sc
10.	Rapidah / 1601361126	Strategi Pemgelolaan Dakwah Dalam Meningkatkan Keberagamaan Pengurus Ranting Muhammadiyah VI Al Ummah Banjarmasin.	Strategi Pemgelolaan Dakwah Dalam Meningkatkan Keberagamaan Pengurus Ranting Muhammadiyah VI Al Ummah Banjarmasin.	1.Dra. Hj. Rabiatul Aslamiah, M.Ag 2. Restu Khaliq, MM
11.	Fatimah / 1601362158	Manajemen Dakwah Taman Pendidikan Al-Qur'an (TPQ) Madinatul Taqwa Di Banjarmasin.	Manajemen Dakwah Taman Pendidikan Al-Qur'an (TPQ) Madinatul Taqwa Di Banjarmasin.	1. Fahriansyah, S.Ag., M.Ag 2. Devi Noviyanti, MM

Banjarmasin, 16 Mei 2019
Dekan,

Akhmad Sagir

KEMENTERIAN AGAMA REPUBLIK INDONESIA
UNIVERSITAS ISLAM NEGERI
ANTASARI BANJARMASIN
FAKULTAS DAKWAH DAN ILMU KOMUNIKASI
Jalan A. Yani Km. 4.5 Banjarmasin 70235Telepon (0511) 3250771
Website: fdk.uin-antasari.ac.id e-mail:fdik@uin-antasari.ac.id instagram:fdkuinantasari

BERITA ACARA

Pada hari ini Senin, bertepatan tanggal 27 Mei 2019, bertempat di Ruang Kedap Suara(KD) Fakultas Dakwah dan Ilmu Komunikasi UIN Antasari Banjarmasin, telah dilaksanakan Seminar Desain Operasional Skripsi mahasiswa(i) Fakultas Dakwah dan Ilmu Komunikasi.

Dimulai dari pukul : 10.20 (Wita)
Berakhir pada pukul : 11.10 (Wita)

Identitas yang maju SEMINAR pada hari ini Saudara(i):

Nama : Neny Asrawiyah
NIM/Jurusan : 1601312110/KPI
Judul : **Pengaruh Komunikasi Dakwah Ustadz Muhammad Ramli Terhadap Perilaku Sosial Masyarakat Suku Bugis Pagatan Kecamatan Kusan Hilir Kabupaten Tanah Bumbu**

Berdasarkan hasil tanggapan dan jawaban oleh yang maju seminar, diberikan catatan sebagai berikut:

- Perhatikan cara penulisan Footnote, Daftar pustaka dsbnya, Lihat Buku pedoman penulisan skripsi!
- Perbaiki metode Penelitian dan teknik pengumpulan data, cantumkan referensi Buku-buku metode penelitian kuantitatif!
- Lihat catatan-catatan dalam proposal anda!
- Selanjutnya konsultasikan lagi lebih lanjut dengan dosen pembimbing.

Diseminarkan di Banjarmasin
pada tanggal 27 Mei 2019

No	Nama	Jabatan	Tanda Tangan
1	Aulia Aziza, S.Ag., M.Si.	Pembimbing I	.....
2.	Armiah, S.IP.,M.Si.	Pembimbing II	.....
3	Muhammad Nor S.Pd.I.	Moderator	.....

Diketahui Oleh
Ketua Jurusan KPI,

Hj. Mariyatul NR.

KEMENTERIAN AGAMA REPUBLIK INDONESIA
UNIVERSITAS ISLAM NEGERI
ANTASARI BANJARMASIN
FAKULTAS DAKWAH DAN ILMU KOMUNIKASI
Jalan A. Yani Km. 4.5 Banjarmasin 70235Telepon (0511) 3250771
Website: fdk.uin-antasari.ac.id e-mail:fdik@uin-antasari.ac.id instagram:fdkuinantasari

SURAT KETERANGAN SEMINAR

Nomor: 942/Un.14/III.4/PP.00.9/05/2019

Ketua Jurusan Komunikasi dan Penyiaran Islam (KPI) pada Fakultas Dakwah dan Ilmu Komunikasi UIN Antasari Banjarmasin, menyatakan bahwa Saudara (i)

Nama	: Neny Asrawiyah
NIM	: 1601312110
Jurusan	: Komunikasi dan Penyiaran Islam (KPI)

Telah melaksanakan SEMINAR pada :

Hari	: Senin
Tanggal	: 27 Mei 2019
Judul Skripsi	: **Pengaruh Komunikasi Dakwah Ustadz Muhammad Ramli Terhadap Perilaku Sosial Masyarakat Suku Bugis Pagatan Kecamatan Kusan Hilir Kabupaten Tanah Bumbu**

Ditunjuk sebagai :

Pembimbing I	: Aulia Aziza, S.Ag., M.Si.
Pembimbing II	: Armiah, S.IP.,M.Si.
Moderator/Notulen	: Muhammad Nor S.Pd.I.

Demikian surat keterangan ini diberikan, agar dapat dipergunakan sebagaimana mestinya.

Banjarmasin, 27 Mei 2019
Ketua Jurusan KPI

Hj. Mariyatul NR.

Tembusan :
1. Dekan Fakultas Dakwah dan Ilmu Komunikasi UIN Antasari Banjarmasin
2. Yang bersangkutan

KEMENTERIAN AGAMA REPUBLIK INDONESIA
UNIVERSITAS ISLAM NEGERI
ANTASARI BANJARMASIN
FAKULTAS DAKWAH DAN ILMU KOMUNIKASI
Jalan A. Yani Km. 4.5 Banjarmasin 70235. Telepon (0511) 3250771
website: www. fdk.uin-antasari.ac.id. e-mail: fdik@uin-antasari.ac.id. instagram : fdkuinantasari

Nomor : 662.A/Un.14/III.4/TL.01/04/2020 Banjarmasin, 03 April 2020
Lamp. : -
Perihal : Mohon Izin Riset

Kepada Yth. :

1. **Kepla Desa Sungai Lembu.**
2. **Ustadz Muhammad Ramli**

di - Tempat

Assalamu'alaikum wr. wb.

Dekan Fakultas Dakwah dan Ilmu Komunikasi UIN Antasari Banjarmasin menerangkan bahwa mahasiswa tersebut di bawah ini :

Nama	:	**Neny Asrawiyah**
NIM	:	1601312110
Program Studi	:	Strata Satu (S-1)
Jurusan	:	Komunikasi dan Penyiaran Islam (KPI)
Semester	:	VIII (Delapan)
Alamat	:	Jl. Bawang Putih, No 45, Rt 31, Rw 02.

Akan melakukan penelitian dalam rangka penyusunan skripsi dengan judul :
Metode Komunikasi Dakwah Ustadz Muhammad Ramli pada Masyarakat Suku Bugis Pagatan Desa Sungai Lembu Kecamatan Kusan Hilir Kabupaten Tanah Bumbu.

dengan ketentuan :

Lokasi Penelitian	: Pagatan, Desa Sungai Lembu Kecamatan Kusan Hilir.
Lama Penelitian	: 2 (Dua) Bulan
Mulai tanggal	: 04 April 2020 s.d. 04 Juni 2020

untuk kelancaran pelaksanaannya, kami memohon bantuan Bapak/Ibu/Sdr kiranya dapat memberikan izin terhadap riset tersebut.

Demikian surat ini disampaikan, Atas perkenan dan kerjasama yang baik kami ucapkan terima kasih.

Wassalamu'alaikum wr. wb.

Dekan,

Akhmad Sagir

PEMERINTAHAN KABUPATEN TANAH BUMBU
KECAMATAN KUSAN HILIR
DESA SUNGAI LEMBU
Jl. Provinsi Gg. Bahagia 1 Kec. Kusan Hilir, Kab. Tanah Bumbu Kode Pos 72273

No :-

Hal : Balasan Surat Riset

Kepada Yth.

Neny Asrawiyah

Jurusan Komunikasi dan Penyiaran Islam

Di

Tempat

Assalamu'alaikum Wr. Wb

Mengenai surat riset Neny Asrawiyah Nomer
Perihal "Mohon izin Riset" Oleh:

Nama	: Neny Asrawiyah
NIM	: 1601312110
Jurusan	: Komunikasi dan Penyiaran Islam
Waktu	: 04 April 2020 s.d 04 Juni 2020
Lokasi	: Desa Sungai Lembu Kecamatan Kusan Hilir Kabupaten Tanah Bumbu

Telah kami setujui untuk mengadakan penelitian terkait Metode Komunikasi Dakwah dengan judul skripsi

"METODE KOMUNIKASI DAKWAH USTADZ MUHAMMAD RAMLI PADA MASYARAKAT SUKU BUGIS PAGATAN DESA SUNGAI LEMBU KECAMATAN KUSAN HILIR KABUPATEN TANAH BUMBU".

Demikian surat keterangan ini dibuat untuk dipergunakan sebagai mana mestinya. Atas perhatian kami ucapkan terimakasih

Wassalamu'alaikum Wr. Wb

Mengetahui,

(Dirhansyah)
Kepala Desa Sungai Lembu

KEMENTERIAN AGAMA REPUBLIK INDONESIA
UNIVERSITAS ISLAM NEGERI
ANTASARI BANJARMASIN
FAKULTAS DAKWAH DAN ILMU KOMUNIKASI
Jalan A. Yani Km. 4.5 Banjarmasin 70235Telepon (0511) 3250771
E-mail : Fdkuinantasari2017@gmail.com

SURAT KETERANGAN TELAH MELAKUKAN REVISI SKRIPSI

Setelah melakukan pemeriksaan terhadap skripsi:

Nama	:	Neny Asrawiyah
NIM	:	1601312110
Fakultas	:	Dakwah dan Ilmu Komunikasi
Jurusan	:	Komunikasi dan Penyiaran islam
Judul Skripsi	:	Metode Komunikasi Dakwah Ustaz Muhammad Ramli Pada Masyarakat Suku Bugis Pagatan Desa Sungai Lembu Kecamatan Kusan Hilir Kabupaten Tanah Bumbu

Tim Penguji	Tanda Tangan
1. Ketua Zainal Fikri, M.Ag., Ph.D	1.
2. Anggota Armiah, S.Ip., M.Si	2.
3. Anggota Aulia Aziza, S.Ag, M.Si	3.
4. Notulis Drs. Ahmad Rijali., M.Pd	4.

Bahwa yang bersangkutan benar-benar telah melakukan revisi skripsi dan selanjutnya diizinkan untuk melakukan penjilidan sesuai aturan yang berlaku.

Demikian surat ini dibuat, untuk diketahui dan dipergunakan sebagaimana mestinya.

Banjarmasin, 2 Juli 2020

Notulis Munaqasyah

Drs. Ahmad Rijali., M.Pd
NIP. 196802191993031004

Dekan Fakultas Dakwah dan Ilmu Komunikasi UIN Antasari Banjarmasin

Dr. H. Akhmad Sagir, M. Ag
NIP. 19711217 199603 1 001

BIODATA

Nama	: Neny Asrawiyah
Jenis Kelamin	: Perempuan
Tempat/ Tgl Lahir	: pagatan, 12 September 1997
Agama	: Islam
Status	: Mahasiswa
Pendidikan Terakhir	: SMKN 1 Kusan Hilir
Alamat	: Jl. Pala Gatot Subroto VI RT. 30 NO. 10 Kelurahan Kuripan Kecamatan Banjarmasin Timur
No. Hp	: 0812 5315 3065
Pendidikan	

1. SDN 1 Batuah
2. SMP Islam Pondok Pesantren Nurul Hijrah
3. SMKN 1 Kusan Hilir
4. UIN Antasari Banjarmasin
   Fakultas Dakwah dan Ilmu Komunikasi
   Jurusan Komunikasi dan Penyiaran Islam

Ayah	: Husen
Ibu	: Hasanah

Banjarmasin, 09 Juni 2020

Peneliti

Neny Asrawiyah