

PEDOMAWAN WAWANCARA

Responden: Pengurus Yayasan Panti Asuhan Budi Rahayu Amuntai

Nama Responden	:	H. Syahrani Darlan
Jabatan	:	Ketua Pengurus Yayasan Panti Asuhan Budi Rahayu Amuntai

Uraian Pertanyaan:

1. Bagaimana Sejarah Berdirinya Panti asuhan Budi Rahayu?
2. Dari mana saja sumber dana yang didapatkan Yayasan dalam memberikan pelayanan kepada anak asuh?
3. Dari dana Ziswaf yang didapatkan berasal dari mana dana tersebut?
4. Bagaimana penggunaan dana Ziswaf tersebut dikelola?
5. Bagaimana pertanggung jawaban dana Ziswaf tersebut dilakukan?
6. Bentuk-bentuk pelayanan apa saja yang difasilitasi oleh pihak pengurus terhadap anak asuh?
7. Bagaimana strategi Yayasan menggali dana ZISWAF unuk memberikan pelayanan kepada anak asuh?
8. Bagaimana pihak Yayasan merencanakan pelayanan kepada anak asuh?
9. Sejauh ini apa permasalahan yang dihadapi Yayasan dalam memberikan pelayanan kepada anak asuh?
10. Apa langkah-langkah yang dirancang dalam mengatasi permasalahan-permasalahan tersebut?
11. Bagaimana pihak yayasan melakukan pengembangan dan peningkatan dalam memberikan pelayanan kepada anak asuh?
12. Pihak-pihak mana saja yang melakukan kerjasama dengan pihak Yayasan?
13. Apa harapan Yayasan terhadap dana Ziswaf?

PEDOMAWAN WAWANCARA

Responden: Pembina Anak Asuh

Nama Responden	:	M. Rafi'i
Jabatan	:	Pengasuh

Uraian Pertanyaan:

1. Bagaimana pembinaan yang dilakukan terhadap anak asuh?
2. Apa saja yang dilakukan saat anak asuh berada di PantiAsuhan?
3. Apa dampak pembinaan yang dilakukan terhadap anak asuh?
4. Apa kendala atau permasalahan dalam melakukan pembinaan kepada anak asuh?
5. Bagaimana pertanggungjawaban dana yang diterima untuk memenuhi pelayanan kepada anak asuh?
6. Apa langkah-langkah yang dirancang dalam mengatasi permasalahan-permasalahan pembinaan tersebut?
7. Bagaimana tindak lanjut setelah anak asuh tidak lagi berada di panti Asuhan?
8. Bagaimana hubungan antara pihak panti dengan alumni panti asuhan?

PEDOMAWAN WAWANCARA

Responden: Anak Asuh

Nama Responden	:	Haidir
Jabatan	:	Anak Asuh

Uraian Pertanyaan:

1. Bagaimana pembinaan yang dilakukan selama ini?
2. Apa saja yang dilakukan saat anak asuh berada di Panti Asuhan?
3. Apa dampak pembinaan yang dilakukan terhadap anak asuh?
4. Apa kendala atau permasalahan yang dirasakan oleh anak asuh selama berada di Panti?
5. Apa harapan terhadap pelayanan yang telah diberikan oleh pihak pengurus Yayasan selama ini?

Foto-foto Penelitian

Foto 1:

Kantor Yayasan Panti Asuhan Budi Rahayu Amuntai



Foto 2: Mushola Panti Asuhan Budi Rahayu Amuntai



Foto 3:
Ruang Makan Anak Asuh Panti Asuhan Budi Rahayu



Foto 4 : Ruang Asrama Anak Asuh



Foto 5:
Wawancara Dengan Ketua Yayasan Panti Asuhan Budi Rahayu
Bapak H. Syahrini Darlan



Foto 6: Bangunan Sarang Walet



Foto 7: Toko milik Pantia Asuhan Budi Rahayu Amuntai



Foto 8: Pangkalan Gas Elpiji

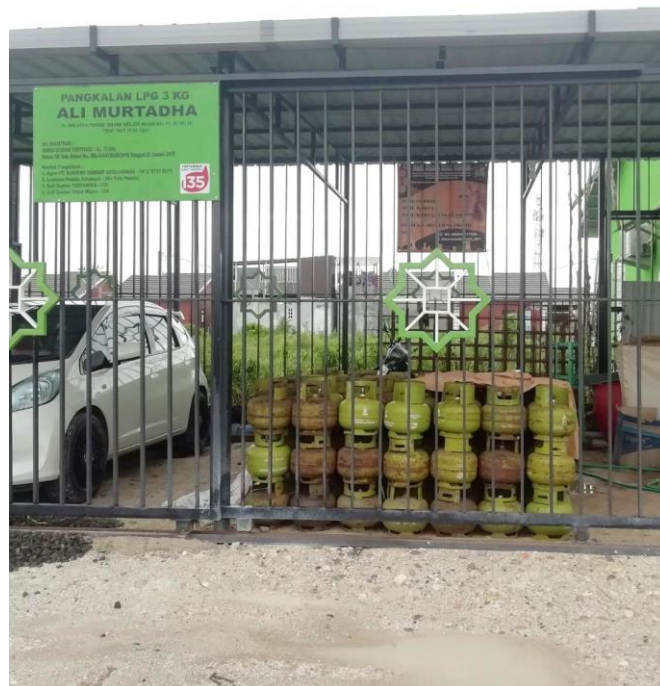

DAFTAR RIWAYAT HIDUP

1. **Nama Lengkap** : Elya Maysarah
2. **Tempat, Tanggal Lahir** : Banjarmasin, 20 Januari 2000
3. **Jenis Kelamin** : Perempuan
4. **Agama** : Islam
5. **Warga Negara** : Indonesia
6. **Status Pernikahan** : Menikah
7. **Alamat** : Jl. Pramuka Gg. Kayu Manis No.16 Rt.08
Rw.01, Banjarmasin
8. **Pendidikan** : a. MI Al-Muhajirin
b. SMP Darul Hijrah Puteri
c. SMA Darul Hijrah Puteri
d. Fakultas Ekonomi dan Bisnis Islam UIN
Antasari Banjarmasin Program S1 Jurusan
Ekonomi Syariah
9. **Pengalaman Organisasi** : HMJ Ekonomi Syariah UIN Antasari
Banjarmasin periode 2018/2019
10. **Orangtua**
 - Ayah**
 - a. **Nama Ayah** : H. Haris Fadillah, MHI
 - b. **Pekerjaan** : PNS
 - Ibu**
 - a. **Nama Ibu** : Hj. Irma Rozana
 - b. **Pekerjaan** : Ibu Rumah Tangga
- Jumlah Saudara** : 2 saudara laki-laki
2 saudara perempuan

11. Suami

a. Nama Suami : Riadhusshalihin, Lc

b. Pekerjaan : Swasta

12. No. Telepon : 082358595038

Banjarmasin, 30 Oktober 2020

Penulis,



Elya Maysarah
NIM: 170101050131