

LAMPIRAN-LAMPIRAN

LAMPIRAN 1 KUESIONER PENELITIAN

Responden yang terhormat,

Perkenalkan, saya Humaida, mahasiswa tingkat akhir program studi Ekonomi Syariah, Fakultas Ekonomi dan Bisnis Islam, UIN Antasari Banjarmasin. Saat ini saya sedang melakukan penelitian guna penyusunan skripsi, dengan judul: **“Pengaruh Kemudahan, Kualitas Layanan Dan Gaya Hidup Terhadap Keputusan Pengguna Generasi Milenial Dan Generasi Z Pada Dompot Digital DANA (Studi Kasus Di Kota Banjarmasin)”**.

Adapun penelitian saya memerlukan responden yang memenuhi kriteria sebagai berikut:

1. Berusia antara 10-39 tahun (kelahiran tahun 1981-2010)
2. Merupakan pengguna dompot digital DANA
3. Berdomisili di Kota Banjarmasin

Apabila Bapak/Ibu/Saudara/i merupakan orang yang memenuhi kriteria di atas, dengan rendah hati saya meminta kesediaannya untuk menjawab kuesioner ini dengan selengkap-lengkapnyanya dan sebenar-benarnya. Semua informasi yang didapatkan dari kuesioner ini akan dijaga kerahasiaannya dan murni hanya digunakan untuk tujuan akademis serta tidak ada pengaruh apapun terhadap responden. Atas kerjasama dan partisipasinya, saya ucapkan terimakasih.

Penulis

(Humaida)
170101050773

A. Petunjuk Pengisian Kuesioner

1. Tulislah identitas terlebih dahulu
2. Pilihlah jawaban yang paling sesuai dengan pendapat anda berdasarkan apa yang anda rasakan sebagai pengguna e-wallet DANA. Berikan pendapat anda berdasarkan kriteria berikut ini:
 - 1 = Sangat Tidak Setuju (STS)
 - 2 = Tidak Setuju (TS)
 - 3 = Kurang Setuju (KS)
 - 4 = Setuju (S)
 - 5 = Sangat Setuju (SS)
3. Skor yang diberikan dalam kuesioner ini tidak ada jawaban yang benar atau salah melainkan menunjukkan kesesuaian penilaian anda terhadap isi pernyataan yang diberikan.

B. Identitas Responden

1. Nama Responden :
2. Usia (Tahun) :
3. Domisili :
4. Pernah menggunakan dompet digital DANA dalam melakukan pembayaran/transaksi non tunai :
 - Pernah
 - Tidak Pernah
5. No. Handphone untuk pengisian saldo DANA :

No	Kode	Pernyataan	Nilai				
			1	2	3	4	5
KEMUDAHAN (X1)			STS	TS	N	S	SS
1		Easy Of Learn					
	X1.1	Aplikasi dompet digital DANA sangat mudah untuk dipelajari					
2		Controllable					
	X1.2	Aplikasi dompet digital Dana mudah dikendalikan oleh penggunanya					
3		Clear and Understable					
	X1.3	Aplikasi dompet digital DANA dapat dimengerti dan dipahami secara jelas					
4		Flexible					
	X1.4	Aplikasi dompet digital DANA dapat digunakan dimana saja dan kapan saja					
5		Easy become to Skillfull					
	X1.5	Dalam menggunakan DANA, saya merasa mudah mehami dan mempelajarinya secara cepat					
6		Easy of Use					
	X1.6	Aplikasi dompet digital DANA sangat mudah untuk digunakan					
E-SERVQUAL (X2)			STS	TS	N	S	SS
1		Reliability					
	X2.1	Layanan yang disediakan DANA Akurat					

2		Responsiveness					
	X2.2	Respons pelayanan yang ada di DANA terbilang cepat					
	X2.3	Kesediaan layanan pada aplikasi DANA cukup baik dalam membantu keperluan saya sehari hari					
3		Ease of Use					
	X2.4	Aplikasi dompet digital DANA mudah untuk diakses					
4		Security/Privacy					
	X2.5	Informasi pribadi saya terlindungi					
	X2.6	informasi keuangan saya terlindungi					
5		Aesthetics					
	X2.7	Tampilan pada aplikasi DANA menarik					
	X2.8	Tampilan pada aplikasi DANA lengkap dan terstruktur					
6		Information Quality					
	X2.9	Informasi yang ditampilkan pada aplikasi DANA lengkap					
	X2.10	Informasi yang ditampilkan pada aplikasi DANA sesuai kebutuhan saya					
GAYA HIDUP (X3)			STS	TS	N	S	SS
1		Activity					
	X3.1	Dengan menggunakan dompet digital DANA dapat menunjang kebutuhan saya sehari-hari					
	X3.2	Dompet digital DANA merupakan pilihan alternatif saya dalam menggunakan dompet digital					
2		Interest					
	X3.4	Media elektronik mempengaruhi saya dalam menggunakan DANA					

3		Opinion					
	X3.5	Saya memutuskan untuk menggunakan DANA berdasarkan pendapat pribadi saya					
	X3.6	Dompot digital DANA memberikan saya ketertarikan tersendiri daripada dompet digital lainnya					
KEPUTUSAN PENGGUNAAN (Y)			STS	TS	N	S	SS
1		Manfaat					
	Y.1	Saya memutuskan untuk menggunakan DANA karena saya dapat lebih menghemat waktu					
2		Kuaitas Informasi					
	Y.2	Saya memutuskan untuk menggunakan DANA karena mereka menyediakan informasi yang cukup ketika saya ingin melakukan transaksi					
3		Keamanan					
	Y.3	Saya memutuskan untuk menggunakan DANA karena saya merasa aman dalam melakukan transaksi melalui dompet digital DANA					
4		Interaksi					
	Y.4	Saya memutuskan untuk menggunakan DANA karena jarang terjadi loadtime/loading saat memuat tampilan					
5		Efisiensi					
	Y.5	Saya memutuskan untuk menggunakan DANA karena saya merasa mudah saat menggunakannya					
	Y.6	Saya memutuskan untuk menggunakan DANA karena dompet digital DANA memiliki kecepatan waktu yang relatif singkat saat melakukan transaksi					

LAMPIRAN 2
TABULASI DATA VARIABEL X1

NO	X1						TOTAL X1
	KEMUDAHAN						
	X1.1	X1.2	X1.3	X1.4	X1.5	X1.6	
1	5	4	4	4	5	5	27
2	4	4	5	5	5	5	28
3	4	4	4	5	4	5	26
4	5	5	5	5	5	5	30
5	4	4	4	2	4	4	22
6	5	5	4	5	4	5	28
7	4	4	4	4	4	4	24
8	4	4	4	4	4	4	24
9	4	4	4	3	4	4	23
10	4	3	4	3	4	5	23
11	4	4	4	4	5	5	26
12	5	5	5	5	5	5	30
13	5	5	4	5	4	5	28
14	4	4	4	4	4	4	24
15	3	4	4	4	4	4	23
16	4	5	5	3	5	5	27
17	5	5	5	5	5	5	30
18	4	4	4	4	5	4	25
19	4	5	5	5	4	5	28
20	4	5	5	4	4	4	26
21	5	5	5	3	5	5	28
22	4	4	4	4	4	4	24
23	3	4	4	3	5	5	24
24	4	5	4	5	5	5	28
25	4	4	4	4	4	4	24
26	3	3	3	4	3	3	19
27	5	4	5	5	5	5	29
28	4	4	4	5	4	5	26
29	5	4	5	5	5	5	29
30	5	5	5	4	5	5	29
31	5	5	4	3	4	4	25
32	5	5	4	5	4	5	28
33	5	4	5	3	5	5	27
34	4	4	4	3	4	4	23
35	3	5	3	3	3	4	21
36	5	5	4	5	4	5	28
37	5	5	5	4	5	5	29
38	5	5	5	5	5	5	30
39	4	4	4	4	4	4	24
40	3	4	3	3	3	4	20
41	4	4	5	4	3	4	24

42	4	4	4	4	4	4	24
43	4	4	5	3	4	4	24
44	5	5	5	5	3	5	28
45	4	4	4	4	4	4	24
46	5	5	5	5	5	5	30
47	4	5	4	4	4	4	25
48	3	4	3	3	4	4	21
49	4	3	3	3	4	4	21
50	5	5	5	5	5	4	29
51	4	4	3	4	4	4	23
52	5	5	5	5	5	5	30
53	5	5	5	3	5	5	28
54	5	5	5	1	5	5	26
55	5	4	5	3	4	5	26
56	5	5	5	4	5	5	29
57	2	3	3	4	3	4	19
58	3	4	4	2	3	3	19
59	4	4	4	5	3	4	24
60	5	5	5	5	5	5	30
61	4	4	4	5	4	4	25
62	5	5	5	5	5	5	30
63	4	5	4	4	4	5	26
64	4	5	4	4	5	5	27
65	4	5	4	4	5	5	27
66	4	5	5	4	4	3	25
67	4	5	5	4	4	5	27
68	5	4	4	5	4	4	26
69	4	5	5	4	5	4	27
70	5	4	4	5	3	4	25
71	5	4	5	5	4	4	27
72	3	4	5	4	5	4	25
73	4	5	5	5	4	5	28
74	4	5	5	5	4	4	27
75	4	5	4	5	4	5	27
76	5	5	4	5	4	4	27
77	5	4	4	5	3	4	25
78	4	5	5	3	4	4	25
79	4	5	3	4	2	4	22
80	5	5	4	5	4	4	27
81	5	5	4	5	5	5	29
82	4	5	4	5	5	4	27
83	5	5	4	4	5	4	27
84	5	4	5	4	4	5	27
85	4	5	4	5	5	4	27
86	4	5	3	4	4	5	25
87	4	5	5	4	5	4	27

88	5	5	4	5	5	4	28
89	4	5	4	5	4	4	26
90	5	4	5	4	5	5	28
91	5	5	4	5	5	4	28
92	4	5	5	4	5	5	28
93	4	5	5	5	4	5	28
94	5	5	4	5	5	5	29
95	5	5	5	4	5	5	29
96	4	5	4	5	5	5	28
97	4	5	4	5	3	5	26
98	4	5	3	4	4	5	25
99	5	4	4	5	4	5	27
100	4	5	4	4	5	5	27

22	4	4	4	4	4	4	4	4	4	4	40
23	4	3	3	5	5	4	4	3	3	3	37
24	5	5	5	4	4	4	5	5	4	4	45
25	4	4	4	4	4	4	4	4	4	4	40
26	3	4	4	4	3	3	2	3	3	3	32
27	5	5	4	5	3	4	4	3	3	3	39
28	4	5	4	4	4	4	4	4	4	4	41
29	4	4	5	5	5	5	5	5	5	5	48
30	3	4	3	5	5	5	5	5	5	3	43
31	4	4	3	4	5	5	4	4	4	4	41
32	4	4	4	4	4	4	5	5	4	5	43
33	4	4	4	5	5	5	3	5	4	3	42
34	4	4	4	4	5	5	4	4	4	5	43
35	4	5	3	4	4	4	4	4	4	4	40
36	4	4	5	4	4	4	5	4	4	4	42
37	3	4	5	5	3	4	5	4	4	3	40
38	3	4	4	4	5	5	4	4	4	4	41
39	4	4	4	4	4	4	3	3	4	4	38
40	4	4	3	3	3	3	5	5	5	4	39
41	4	4	3	4	5	4	3	3	4	4	38
42	4	4	4	4	4	4	4	4	4	4	40
43	3	4	3	4	4	4	3	4	4	4	37
44	5	5	3	3	5	5	5	5	5	5	46
45	4	4	4	3	3	4	4	4	3	4	37
46	5	5	4	5	5	5	3	5	5	5	47
47	5	5	5	4	4	5	5	5	5	5	48
48	3	4	4	4	4	4	3	4	4	4	38

49	3	3	3	3	4	4	3	4	4	4	35
50	5	5	4	4	5	5	5	5	5	5	48
51	4	3	4	4	4	4	2	3	3	4	35
52	4	4	3	4	4	4	4	4	4	5	40
53	5	5	3	5	3	3	5	5	5	5	44
54	5	5	4	5	5	5	5	5	5	5	49
55	4	5	3	5	5	5	4	5	4	4	44
56	4	4	4	5	4	4	4	4	4	5	42
57	3	4	2	4	4	4	3	3	4	3	34
58	3	4	3	4	4	4	2	4	4	4	36
59	3	3	4	4	3	4	2	3	3	3	32
60	5	4	4	5	4	4	4	5	5	5	45
61	5	3	5	4	5	5	3	4	3	5	42
62	5	5	5	5	5	5	5	5	5	5	50
63	4	4	4	4	4	4	4	5	5	5	43
64	4	4	3	5	4	4	5	4	4	5	42
65	4	4	3	4	4	4	3	4	4	3	37
66	5	4	3	5	4	4	3	5	5	4	42
67	5	5	5	5	3	5	4	5	5	4	46
68	4	4	5	5	4	4	3	4	4	5	42
69	5	5	4	5	3	4	4	5	5	4	44
70	5	4	4	5	4	5	4	3	4	4	42
71	5	5	4	5	3	4	4	5	4	4	43
72	5	5	4	5	5	4	4	5	5	5	47
73	4	5	4	5	4	4	5	5	4	5	45
74	4	5	4	5	5	4	5	5	5	5	47
75	4	5	4	5	5	3	3	4	4	5	42

76	4	5	3	4	5	4	4	5	4	5	43
77	4	5	5	3	4	5	5	5	4	4	44
78	3	5	4	4	5	3	4	5	5	4	42
79	5	4	5	5	5	4	4	4	5	3	44
80	4	5	5	5	3	4	4	5	5	5	45
81	4	4	5	5	4	5	5	4	5	5	46
82	4	5	4	4	4	5	3	4	5	5	43
83	4	4	3	5	4	5	4	4	5	5	43
84	5	5	4	4	5	5	4	5	3	3	43
85	4	5	4	5	3	4	5	4	4	4	42
86	5	4	5	5	4	5	4	3	4	5	44
87	4	5	5	3	4	5	5	5	4	5	45
88	5	4	5	5	4	5	3	4	5	5	45
89	4	5	5	4	4	5	4	5	5	5	46
90	5	5	4	4	5	5	3	5	4	4	44
91	5	4	5	4	5	5	5	4	4	5	46
92	5	5	4	5	5	5	3	4	4	5	45
93	5	5	4	5	5	5	4	5	3	4	45
94	4	5	5	4	5	5	4	5	4	5	46
95	5	4	5	5	4	5	5	4	5	5	47
96	3	4	5	5	4	5	4	3	4	5	42
97	5	5	4	5	3	4	5	4	4	5	44
98	5	5	5	4	5	3	4	5	4	4	44
99	4	4	3	5	4	4	3	4	5	4	40
100	5	4	4	5	4	3	4	5	4	4	42

LAMPIRAN 4
TABULASI DATA VARIABEL X3

NO	X3					TOTAL X3
	GAYA HIDUP					
	X3.1	X3.2	X3.4	X3.5	X3.6	
1	4	3	4	4	4	19
2	3	4	4	4	4	19
3	3	4	4	4	4	19
4	5	5	5	5	5	25
5	2	3	4	4	4	17
6	5	4	4	4	4	21
7	4	4	4	4	4	20
8	4	4	4	4	4	20
9	3	4	4	4	4	19
10	4	5	3	4	3	19
11	4	4	4	4	4	20
12	3	5	4	4	4	20
13	5	4	4	4	4	21
14	4	4	4	4	4	20
15	4	4	5	4	4	21
16	4	4	4	4	4	20
17	5	5	5	5	5	25
18	3	4	3	2	4	16
19	5	5	5	5	4	24
20	4	5	4	4	4	21
21	3	5	3	4	4	19
22	3	5	4	5	4	21
23	4	5	4	3	4	20
24	5	5	4	5	5	24
25	4	4	4	4	4	20
26	4	4	4	3	3	18
27	5	5	4	4	4	22
28	3	4	4	4	4	19
29	5	4	4	5	5	23
30	5	4	5	3	4	21
31	3	4	4	4	3	18
32	4	4	5	5	3	21
33	5	5	4	5	3	22
34	5	3	3	4	4	19
35	3	4	5	3	4	19
36	4	4	4	5	5	22
37	5	4	3	2	3	17
38	3	3	5	3	3	17
39	4	4	3	3	4	18
40	3	3	3	3	3	15
41	3	4	4	4	4	19

42	4	4	4	4	3	19
43	3	5	4	4	4	20
44	5	3	5	5	5	23
45	4	4	3	4	4	19
46	4	4	5	5	5	23
47	5	5	4	5	5	24
48	3	3	4	4	4	18
49	3	3	4	3	3	16
50	4	5	5	5	4	23
51	4	3	4	3	4	18
52	4	4	5	3	3	19
53	3	4	5	5	3	20
54	3	4	2	5	3	17
55	3	4	4	4	5	20
56	5	5	5	5	4	24
57	2	3	4	2	3	14
58	2	3	3	3	3	14
59	4	3	5	2	3	17
60	4	5	4	4	5	22
61	5	5	3	4	4	21
62	5	5	5	4	4	23
63	5	5	4	4	4	22
64	4	5	5	5	4	23
65	4	4	3	4	4	19
66	4	4	4	5	3	20
67	5	5	4	4	5	23
68	5	4	5	4	3	21
69	5	4	5	4	5	23
70	5	5	5	4	5	24
71	5	5	4	4	5	23
72	4	4	5	5	5	23
73	4	5	4	5	3	21
74	4	4	4	5	5	22
75	4	4	5	3	4	20
76	5	5	5	4	4	23
77	4	3	5	4	5	21
78	4	4	3	4	5	20
79	5	5	4	5	5	24
80	5	5	5	4	5	24
81	4	4	5	3	5	21
82	4	5	5	4	4	22
83	4	4	4	5	4	21
84	4	4	4	3	5	20
85	5	4	5	4	4	22
86	5	5	4	5	4	23
87	4	4	3	5	5	21

88	5	4	5	4	4	22
89	4	5	5	5	5	24
90	4	5	4	4	3	20
91	5	5	4	4	5	23
92	5	4	5	5	5	24
93	5	5	4	5	4	23
94	5	5	4	5	5	24
95	5	4	4	3	5	21
96	4	4	5	5	4	22
97	5	4	5	5	4	23
98	5	4	5	5	5	24
99	5	5	4	5	3	22
100	4	5	5	4	5	23

LAMPIRAN 5
TABULASI DATA VARIABEL Y

NO	Y						TOTAL Y
	KEPUTUSAN PENGGUNAAN						
	Y.1	Y.2	Y.3	Y.4	Y.5	Y.6	
1	4	4	3	4	4	4	23
2	4	4	4	4	4	4	24
3	4	4	4	4	4	5	25
4	5	5	5	5	5	5	30
5	4	3	4	3	4	4	22
6	5	4	4	4	4	4	25
7	5	4	4	3	4	4	24
8	3	3	3	2	4	4	19
9	4	4	4	4	4	4	24
10	5	4	3	3	4	5	24
11	4	4	4	4	5	5	26
12	4	4	4	3	4	4	23
13	4	5	4	4	5	4	26
14	4	4	4	4	4	4	24
15	4	4	4	4	5	5	26
16	4	3	4	3	3	4	21
17	5	4	5	2	5	2	23
18	4	4	4	3	4	3	22
19	5	4	5	4	5	5	28
20	5	4	4	5	4	5	27
21	4	4	4	4	4	4	24
22	4	4	4	3	4	5	24
23	4	4	3	5	5	5	26
24	5	5	4	4	4	5	27
25	3	3	3	4	4	3	20
26	4	4	4	3	3	3	21
27	4	4	4	5	4	3	24
28	4	4	5	3	4	5	25
29	5	5	5	5	5	5	30
30	5	5	4	4	4	4	26
31	4	3	4	4	4	4	23
32	4	4	4	3	4	4	23
33	5	5	5	4	5	5	29
34	5	4	5	3	4	4	25
35	5	4	5	3	4	5	26
36	5	5	5	4	5	4	28
37	5	4	5	2	5	5	26
38	5	5	5	4	3	4	26
39	4	4	4	4	4	4	24
40	3	4	3	3	3	4	20
41	4	4	4	4	5	4	25

42	4	4	4	3	4	4	23
43	5	4	4	3	5	4	25
44	4	4	4	4	4	4	24
45	4	4	4	3	4	4	23
46	5	3	3	3	5	5	24
47	5	3	4	3	5	4	24
48	4	4	4	3	4	4	23
49	4	4	4	4	4	4	24
50	5	5	5	4	5	4	28
51	4	3	4	3	4	5	23
52	4	4	4	3	4	4	23
53	3	5	3	5	5	5	26
54	4	4	3	1	4	4	20
55	5	4	5	4	5	5	28
56	5	5	5	4	5	5	29
57	4	4	3	3	3	4	21
58	4	3	4	2	4	4	21
59	4	3	4	4	4	5	24
60	5	5	4	4	5	5	28
61	5	4	5	3	4	4	25
62	5	5	5	5	5	4	29
63	5	4	4	4	5	5	27
64	4	3	4	5	5	4	25
65	5	4	4	3	4	5	25
66	5	4	4	4	5	5	27
67	3	5	4	4	4	5	25
68	4	3	4	5	4	4	24
69	5	4	5	4	5	5	28
70	4	3	4	5	4	4	24
71	4	5	4	5	5	4	27
72	4	5	5	5	4	5	28
73	4	5	3	4	5	5	26
74	4	4	5	5	3	4	25
75	5	5	4	4	5	3	26
76	4	4	3	5	4	4	24
77	4	5	4	4	3	5	25
78	4	5	4	5	5	5	28
79	4	4	4	5	5	3	25
80	4	4	3	4	5	5	25
81	4	5	4	4	5	5	27
82	5	4	5	4	5	5	28
83	4	5	4	4	3	4	24
84	5	5	5	4	4	5	28
85	4	4	3	5	4	4	24
86	5	4	4	5	5	5	28
87	4	5	5	4	5	4	27

88	5	5	4	5	4	5	28
89	4	4	4	5	5	4	26
90	4	4	5	4	5	5	27
91	5	4	4	4	4	5	26
92	5	4	4	5	5	3	26
93	5	4	3	4	5	5	26
94	4	4	4	5	5	3	25
95	5	5	5	5	4	5	29
96	4	3	5	4	3	4	23
97	5	5	5	5	5	5	30
98	4	4	5	5	4	4	26
99	4	4	4	5	5	4	26
100	5	4	5	3	4	4	25

LAMPIRAN 6
HASIL OUTPUT SPSS UJI VALIDITAS DAN RELIABILITAS

A. Uji Validitas Variabel X

1. Variabel Kemudahan (X1)

Correlations								
		X1.1	X1.2	X1.3	X1.4	X1.5	X1.6	Total_X1
X1.1	Pearson Correlation	1	.545**	.571**	.385*	.481**	.567**	.794**
	Sig. (2-tailed)		0,002	0,001	0,036	0,007	0,001	0,000
	N	30	30	30	30	30	30	30
X1.2	Pearson Correlation	.545**	1	.635**	0,312	.417*	.473**	.747**
	Sig. (2-tailed)	0,002		0,000	0,093	0,022	0,008	0,000
	N	30	30	30	30	30	30	30
X1.3	Pearson Correlation	.571**	.635**	1	0,252	.629**	.560**	.790**
	Sig. (2-tailed)	0,001	0,000		0,179	0,000	0,001	0,000
	N	30	30	30	30	30	30	30

X1.4	Pearson Correlation	.385*	0,312	0,252	1	0,133	.367*	.614**
	Sig. (2-tailed)	0,036	0,093	0,179		0,482	0,046	0,000
	N	30	30	30	30	30	30	30
X1.5	Pearson Correlation	.481**	.417*	.629**	0,133	1	.668**	.711**
	Sig. (2-tailed)	0,007	0,022	0,000	0,482		0,000	0,000
	N	30	30	30	30	30	30	30
X1.6	Pearson Correlation	.567**	.473**	.560**	.367*	.668**	1	.800**
	Sig. (2-tailed)	0,001	0,008	0,001	0,046	0,000		0,000
	N	30	30	30	30	30	30	30
Total_X1	Pearson Correlation	.794**	.747**	.790**	.614**	.711**	.800**	1
	Sig. (2-tailed)	0,000	0,000	0,000	0,000	0,000	0,000	
	N	30	30	30	30	30	30	30
**. Correlation is significant at the 0.01 level (2-tailed).								
*. Correlation is significant at the 0.05 level (2-tailed).								

X2.10	Pearson Correlation	.377*	-0,003	0,356	0,152	.459*	.488**	0,330	.393*	.459*	1	.626**
	Sig. (2-tailed)	0,040	0,987	0,053	0,423	0,011	0,006	0,075	0,032	0,011		0,000
	N	30	30	30	30	30	30	30	30	30	30	30
Total_X2	Pearson Correlation	.704**	0,357	.543**	.618**	.755**	.802**	.631**	.724**	.551**	.626**	1
	Sig. (2-tailed)	0,000	0,053	0,002	0,000	0,000	0,000	0,000	0,000	0,002	0,000	
	N	30	30	30	30	30	30	30	30	30	30	30
*. Correlation is significant at the 0.05 level (2-tailed).												
**. Correlation is significant at the 0.01 level (2-tailed).												

3. Variabel Gaya Hidup (X3)

		Correlations						
		X3.1	X3.2	X3.3	X3.4	X3.5	X3.6	Total_X3
X3.1	Pearson Correlation	1	0,293	-0,005	.472**	0,305	.367*	.753**
	Sig. (2-tailed)		0,117	0,981	0,008	0,101	0,046	0,000
	N	30	30	30	30	30	30	30
X3.2	Pearson Correlation	0,293	1	0,258	0,044	0,320	0,180	.604**
	Sig. (2-	0,117		0,169	0,816	0,085	0,341	0,000

	tailed)							
	N	30	30	30	30	30	30	30
X3.3	Pearson Correlation	-0,005	0,258	1	-.439*	-0,083	0,018	0,210
	Sig. (2-tailed)	0,981	0,169		0,015	0,665	0,927	0,265
	N	30	30	30	30	30	30	30
X3.4	Pearson Correlation	.472**	0,044	-.439*	1	.389*	.422*	.526**
	Sig. (2-tailed)	0,008	0,816	0,015		0,033	0,020	0,003
	N	30	30	30	30	30	30	30
X3.5	Pearson Correlation	0,305	0,320	-0,083	.389*	1	.566**	.703**
	Sig. (2-tailed)	0,101	0,085	0,665	0,033		0,001	0,000
	N	30	30	30	30	30	30	30
X3.6	Pearson Correlation	.367*	0,180	0,018	.422*	.566**	1	.680**
	Sig. (2-tailed)	0,046	0,341	0,927	0,020	0,001		0,000
	N	30	30	30	30	30	30	30
Total_X3	Pearson Correlation	.753**	.604**	0,210	.526**	.703**	.680**	1
	Sig. (2-tailed)	0,000	0,000	0,265	0,003	0,000	0,000	
	N	30	30	30	30	30	30	30
**. Correlation is significant at the 0.01 level (2-tailed).								

*. Correlation is significant at the 0.05 level (2-tailed).

B. Uji Validitas Variabel Y

1. Variabel Keputusan Penggunaan (Y)

Correlations								
		Y.1	Y.2	Y.3	Y.4	Y.5	Y.6	Total_Y
Y.1	Pearson Correlation	1	.610**	.503**	0,224	0,258	0,250	.676**
	Sig. (2-tailed)		0,000	0,005	0,234	0,169	0,183	0,000
	N	30	30	30	30	30	30	30
Y.2	Pearson Correlation	.610**	1	.422*	.470**	.428*	0,293	.782**
	Sig. (2-tailed)	0,000		0,020	0,009	0,018	0,117	0,000
	N	30	30	30	30	30	30	30
Y.3	Pearson Correlation	.503**	.422*	1	0,071	0,320	0,073	.546**
	Sig. (2-tailed)	0,005	0,020		0,709	0,085	0,702	0,002
	N	30	30	30	30	30	30	30
Y.4	Pearson Correlation	0,224	.470**	0,071	1	0,348	.393*	.685**
	Sig. (2-tailed)	0,234	0,009	0,709		0,060	0,032	0,000

	N	30	30	30	30	30	30	30
Y.5	Pearson Correlation	0,258	.428*	0,320	0,348	1	0,295	.640**
	Sig. (2-tailed)	0,169	0,018	0,085	0,060		0,113	0,000
	N	30	30	30	30	30	30	30
Y.6	Pearson Correlation	0,250	0,293	0,073	.393*	0,295	1	.637**
	Sig. (2-tailed)	0,183	0,117	0,702	0,032	0,113		0,000
	N	30	30	30	30	30	30	30
Total_Y	Pearson Correlation	.676**	.782**	.546**	.685**	.640**	.637**	1
	Sig. (2-tailed)	0,000	0,000	0,002	0,000	0,000	0,000	
	N	30	30	30	30	30	30	30
**. Correlation is significant at the 0.01 level (2-tailed).								
*. Correlation is significant at the 0.05 level (2-tailed).								

**Distribusi Nilai r_{tabel}
Signifikansi 5% dan 1%**

N	The Level of Significance		N	The Level of Significance	
	5%	1%		5%	1%
3	0.997	0.999	38	0.320	0.413
4	0.950	0.990	39	0.316	0.408
5	0.878	0.959	40	0.312	0.403
6	0.811	0.917	41	0.308	0.398
7	0.754	0.874	42	0.304	0.393
8	0.707	0.834	43	0.301	0.389
9	0.666	0.798	44	0.297	0.384
10	0.632	0.765	45	0.294	0.380
11	0.602	0.735	46	0.291	0.376
12	0.576	0.708	47	0.288	0.372
13	0.553	0.684	48	0.284	0.368
14	0.532	0.661	49	0.281	0.364
15	0.514	0.641	50	0.279	0.361
16	0.497	0.623	55	0.266	0.345
17	0.482	0.606	60	0.254	0.330
18	0.468	0.590	65	0.244	0.317
19	0.456	0.575	70	0.235	0.306
20	0.444	0.561	75	0.227	0.296
21	0.433	0.549	80	0.220	0.286
22	0.432	0.537	85	0.213	0.278
23	0.413	0.526	90	0.207	0.267
24	0.404	0.515	95	0.202	0.263
25	0.396	0.505	100	0.195	0.256
26	0.388	0.496	125	0.176	0.230
27	0.381	0.487	150	0.159	0.210
28	0.374	0.478	175	0.148	0.194
29	0.367	0.470	200	0.138	0.181
30	0.361	0.463	300	0.113	0.148
31	0.355	0.456	400	0.098	0.128
32	0.349	0.449	500	0.088	0.115
33	0.344	0.442	600	0.080	0.105
34	0.339	0.436	700	0.074	0.097
35	0.334	0.430	800	0.070	0.091
36	0.329	0.424	900	0.065	0.086
37	0.325	0.418	1000	0.062	0.081

C. Uji Reliabilitas

1. Variabel Kemudahan (X1)

Reliability Statistics	
Cronbach's Alpha	N of Items
0,820	6

Item-Total Statistics				
	Scale Mean if Item Deleted	Scale Variance if Item Deleted	Corrected Item-Total Correlation	Cronbach's Alpha if Item Deleted
X1.1	21,83	5,178	0,682	0,770
X1.2	21,77	5,426	0,623	0,783
X1.3	21,73	5,444	0,694	0,772
X1.4	21,90	5,403	0,365	0,860
X1.5	21,63	5,620	0,583	0,792
X1.6	21,47	5,361	0,703	0,769

2. Variabel Kualitas Layanan (X2)

Reliability Statistics	
Cronbach's Alpha	N of Items
0,845	9

Item-Total Statistics				
	Scale Mean if Item Deleted	Scale Variance if Item Deleted	Corrected Item-Total Correlation	Cronbach's Alpha if Item Deleted
X2.1	32,00	15,379	0,556	0,830
X2.3	32,00	16,138	0,385	0,849
X2.4	31,70	16,148	0,501	0,835
X2.5	31,87	14,120	0,692	0,814
X2.6	31,93	14,064	0,750	0,807
X2.7	31,97	15,826	0,538	0,832
X2.8	31,93	15,168	0,640	0,821
X2.9	31,93	16,685	0,438	0,841
X2.10	31,87	16,120	0,561	0,830

3. Variabel Gaya Hidup (X3)

Reliability Statistics	
Cronbach's Alpha	N of Items
0,698	5

Item-Total Statistics				
	Scale Mean if Item Deleted	Scale Variance if Item Deleted	Corrected Item-Total Correlation	Cronbach's Alpha if Item Deleted
X3.1	16,47	2,464	0,503	0,643
X3.2	16,13	3,499	0,303	0,707
X3.4	16,37	3,344	0,480	0,644
X3.5	16,40	2,869	0,536	0,612
X3.6	16,37	3,413	0,551	0,631

4. Variabel Keputusan Penggunaan (Y)

Reliability Statistics	
Cronbach's Alpha	N of Items
0,726	6

Item-Total Statistics				
	Scale Mean if Item Deleted	Scale Variance if Item Deleted	Corrected Item-Total Correlation	Cronbach's Alpha if Item Deleted
Y.1	20,17	4,971	0,521	0,674
Y.2	20,40	4,731	0,673	0,637
Y.3	20,43	5,357	0,355	0,717
Y.4	20,70	4,424	0,448	0,700
Y.5	20,23	5,151	0,485	0,685
Y.6	20,23	4,668	0,389	0,719

LAMPIRAN 7 UJI ASUMSI KLASIK

A. Uji Normalitas

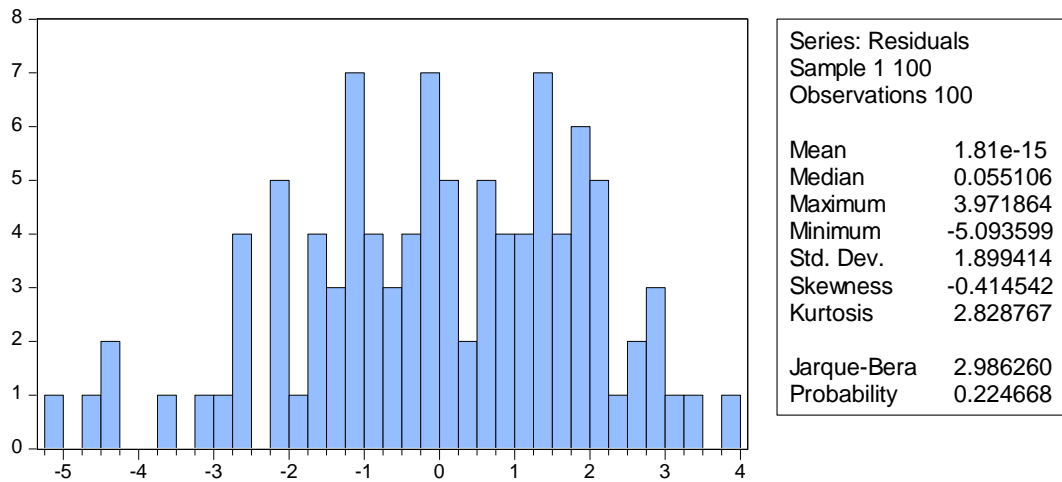

B. Uji Multikolinieritas

Variance Inflation Factors			
Date: 05/29/21 Time: 19:48			
Sample: 1 100			
Included observations: 100			
Variable	Coefficient Variance	Uncentered VIF	Centered VIF
C	4.730542	127.1475	NA
X1	0.009385	173.8378	1.736915
X2	0.005160	196.7799	1.959589
X3	0.011573	135.7336	1.806432

C. Uji Heteroskedastisitas

Heteroskedasticity Test: Breusch-Pagan-Godfrey			
F-statistic	0.823061	Prob. F(3,96)	0.4843
Obs*R-squared	2.507570	Prob. Chi-Square(3)	0.4739
Scaled explained SS	2.113119	Prob. Chi-Square(3)	0.5493

LAMPIRAN 8
UJI REGRESI LINIER BERGANDA

Dependent Variable: Y				
Method: Least Squares				
Date: 05/29/21 Time: 15:20				
Sample: 1 100				
Included observations: 100				
Variable	Coefficient	Std. Error	t-Statistic	Prob.
C	10.20899	2.174981	4.693830	0.0000
X1	0.162839	0.096877	1.680888	0.0960
X2	0.107036	0.071832	1.490085	0.1395
X3	0.322214	0.107577	2.995205	0.0035
R-squared	0.349939	Mean dependent var	25.16000	
Adjusted R-squared	0.329625	S.D. dependent var	2.355822	
S.E. of regression	1.928864	Akaike info criterion	4.190917	
Sum squared resid	357.1695	Schwarz criterion	4.295124	
Log likelihood	-205.5459	Hannan-Quinn criter.	4.233092	
F-statistic	17.22615	Durbin-Watson stat	2.122883	
Prob(F-statistic)	0.000000			

Tabel F

Titik Persentase Distribusi F untuk Probabilita = 0,05

df untuk penyebut (N2)	df untuk pembilang (N1)														
	1	2	3	4	5	6	7	8	9	10	11	12	13	14	15
91	3.95	3.10	2.70	2.47	2.31	2.20	2.11	2.04	1.98	1.94	1.90	1.86	1.83	1.80	1.78
92	3.94	3.10	2.70	2.47	2.31	2.20	2.11	2.04	1.98	1.94	1.89	1.86	1.83	1.80	1.78
93	3.94	3.09	2.70	2.47	2.31	2.20	2.11	2.04	1.98	1.93	1.89	1.86	1.83	1.80	1.78
94	3.94	3.09	2.70	2.47	2.31	2.20	2.11	2.04	1.98	1.93	1.89	1.86	1.83	1.80	1.77
95	3.94	3.09	2.70	2.47	2.31	2.20	2.11	2.04	1.98	1.93	1.89	1.86	1.82	1.80	1.77
96	3.94	3.09	2.70	2.47	2.31	2.19	2.11	2.04	1.98	1.93	1.89	1.85	1.82	1.80	1.77
97	3.94	3.09	2.70	2.47	2.31	2.19	2.11	2.04	1.98	1.93	1.89	1.85	1.82	1.80	1.77
98	3.94	3.09	2.70	2.46	2.31	2.19	2.10	2.03	1.98	1.93	1.89	1.85	1.82	1.79	1.77
99	3.94	3.09	2.70	2.46	2.31	2.19	2.10	2.03	1.98	1.93	1.89	1.85	1.82	1.79	1.77
100	3.94	3.09	2.70	2.46	2.31	2.19	2.10	2.03	1.97	1.93	1.89	1.85	1.82	1.79	1.77
101	3.94	3.09	2.69	2.46	2.30	2.19	2.10	2.03	1.97	1.93	1.88	1.85	1.82	1.79	1.77
102	3.93	3.09	2.69	2.46	2.30	2.19	2.10	2.03	1.97	1.92	1.88	1.85	1.82	1.79	1.77
103	3.93	3.08	2.69	2.46	2.30	2.19	2.10	2.03	1.97	1.92	1.88	1.85	1.82	1.79	1.76
104	3.93	3.08	2.69	2.46	2.30	2.19	2.10	2.03	1.97	1.92	1.88	1.85	1.82	1.79	1.76
105	3.93	3.08	2.69	2.46	2.30	2.19	2.10	2.03	1.97	1.92	1.88	1.85	1.81	1.79	1.76
106	3.93	3.08	2.69	2.46	2.30	2.19	2.10	2.03	1.97	1.92	1.88	1.84	1.81	1.79	1.76
107	3.93	3.08	2.69	2.46	2.30	2.18	2.10	2.03	1.97	1.92	1.88	1.84	1.81	1.79	1.76
108	3.93	3.08	2.69	2.46	2.30	2.18	2.10	2.03	1.97	1.92	1.88	1.84	1.81	1.78	1.76
109	3.93	3.08	2.69	2.45	2.30	2.18	2.09	2.02	1.97	1.92	1.88	1.84	1.81	1.78	1.76
110	3.93	3.08	2.69	2.45	2.30	2.18	2.09	2.02	1.97	1.92	1.88	1.84	1.81	1.78	1.76

Tabel T

df \ Pr	0.25 0.50	0.10 0.20	0.05 0.10	0.025 0.050	0.01 0.02	0.005 0.010	0.001 0.002
81	0.67753	1.29209	1.66388	1.98969	2.37327	2.63790	3.19392
82	0.67749	1.29196	1.66365	1.98932	2.37269	2.63712	3.19262
83	0.67746	1.29183	1.66342	1.98896	2.37212	2.63637	3.19135
84	0.67742	1.29171	1.66320	1.98861	2.37156	2.63563	3.19011
85	0.67739	1.29159	1.66298	1.98827	2.37102	2.63491	3.18890
86	0.67735	1.29147	1.66277	1.98793	2.37049	2.63421	3.18772
87	0.67732	1.29136	1.66256	1.98761	2.36998	2.63353	3.18657
88	0.67729	1.29125	1.66235	1.98729	2.36947	2.63286	3.18544
89	0.67726	1.29114	1.66216	1.98698	2.36898	2.63220	3.18434
90	0.67723	1.29103	1.66196	1.98667	2.36850	2.63157	3.18327
91	0.67720	1.29092	1.66177	1.98638	2.36803	2.63094	3.18222
92	0.67717	1.29082	1.66159	1.98609	2.36757	2.63033	3.18119
93	0.67714	1.29072	1.66140	1.98580	2.36712	2.62973	3.18019
94	0.67711	1.29062	1.66123	1.98552	2.36667	2.62915	3.17921
95	0.67708	1.29053	1.66105	1.98525	2.36624	2.62858	3.17825
96	0.67705	1.29043	1.66088	1.98498	2.36582	2.62802	3.17731
97	0.67703	1.29034	1.66071	1.98472	2.36541	2.62747	3.17639
98	0.67700	1.29025	1.66055	1.98447	2.36500	2.62693	3.17549
99	0.67698	1.29016	1.66039	1.98422	2.36461	2.62641	3.17460
100	0.67695	1.29007	1.66023	1.98397	2.36422	2.62589	3.17374



KEMENTERIAN AGAMA REPUBLIK INDONESIA
UNIVERSITAS ISLAM NEGERI ANTASARI
FAKULTAS EKONOMI DAN BISNIS ISLAM

Jalan Jenderal Ahmad Yani Km 4,5 Telp. (0511) 3295783 Banjarmasin 70235

12 September 2020

Nomor : B-358/Un.14/II.1/PP.00.0/09/2020
Lampiran : Satu berkas
Hal : Penetapan Waktu Ujian
Proposal Skripsi

Yth. Humaida / 170101050773
Banjarmasin

Assalamu'alaikum wr. wb.

Berdasarkan surat permohonan Saudara (i) tertanggal 12 September 2020, maka dengan ini Ketua Jurusan Ekonomi Syariah Fakultas Ekonomi dan Bisnis Islam UIN Antasari menetapkan waktu ujian proposal skripsi kepada:

Nama / NIM : Humaida / 170101050773
Jurusan : Ekonomi Syariah
Judul : Pengaruh Persepsi Kemudahan, Kualitas Layanan dan Gaya Hidup terhadap Keputusan Pengguna Generasi Milenial dan Generasi Z pada Dompot Digital DANA (Studi Kasus di Banjarmasin)
Hari/Tanggal : Rabu, 23/09/2020
Waktu : 08.30 - 09.15
Tempat : Secara Daring

dengan susunan penguji sebagai berikut:

Ketua Penguji : Dr. H. Zaki Mubarak, S.E., M.Si.
Anggota Penguji : Rohana Faridah, S.E., M.M.
Notulen : M. Saad, S. Pd.

Demikian surat ini dibuat untuk dipergunakan sebagaimana mestinya.

Wassalamu'alaikum wr. wb.



Catatan:

Di harap pelaksanaan seminar tepat waktu untuk menghindari tertundanya seminar-seminar berikutnya.

No. : 53



KEMENTERIAN AGAMA REPUBLIK INDONESIA
UNIVERSITAS ISLAM NEGERI ANTASARI
FAKULTAS EKONOMI DAN BISNIS ISLAM

Jalan Jenderal Ahmad Yani Km 4.5 Telp. (0511) 3265783 Banjarmasin 70235

SURAT KETERANGAN

Nomor: B-389/Un.14/II.1/PP.00.0/09/2020

Ketua Jurusan Ekonomi Syariah Fakultas Ekonomi dan Bisnis Islam UIN Antasari menyatakan dengan sebenarnya bahwa:

Nama : Humaida
 NIM : 170101050773
 Jurusan : Ekonomi Syariah
 Judul : Pengaruh Persepsi Kemudahan, Kualitas Layanan dan Gaya Hidup terhadap Keputusan Pengguna Generasi Milenial dan Generasi Z pada Dompot Digital DANA (Studi Kasus di Banjarmasin)

telah melaksanakan ujian proposal skripsi pada:

Hari/Tanggal : Rabu, 23/09/2020
 Waktu : 08.30 - 09.15
 Tempat : Secara Daring

dengan susunan tim penguji sebagai berikut:

Ketua Penguji : Dr. H. Zaki Mubarak, S.E., M.Si.
 Anggota Penguji : Rohana Faridah, S.E., M.M.
 Notulen : M. Saad, S. Pd.

Demikian surat keterangan ini dibuat untuk dipergunakan sebagaimana mestinya.

Banjarmasin, 24 September 2020



Tembusan:

1. Rektor UIN Antasari
2. Kabag Keuangan UIN Antasari
3. Mahasiswa ybs.

No. : 53



**KEMENTERIAN AGAMA REPUBLIK INDONESIA
UNIVERSITAS ISLAM NEGERI ANTASARI BANJARMASIN
FAKULTAS EKONOMI DAN BISNIS ISLAM**

Jalan A. Yani Km. 4.5 Telp. (0511) 87834343 / 8777955 Banjarmasin 70235
e-mail: febmali@uin-antasari.ac.id/ febi.uinantasari@gmail.com website: febi.uin-antasari.ac.id

**BERITA ACARA UJIAN PROPOSAL
FAKULTAS EKONOMI DAN BISNIS ISLAM
UIN ANTASARI BANJARMASIN
(Program Studi Ekonomi Syariah)**

Pada hari ini Rabu, tanggal 23 September 2020 melalui *video call whatsapp* telah dilaksanakan ujian proposal skripsi atas nama:

Nama / NIM : Humaida/170101050773
Jurusan : Ekonomi Syariah
Judul : Pengaruh Persepsi Kemudahan, Kualitas Layanan dan Gaya Hidup terhadap Keputusan Pengguna Generasi Milenial dan Generasi Z pada Dompot Digital DANA (Studi Kasus di Banjarmasin)

Dengan susunan tim Penguji sebagai berikut:

Ketua Penguji : Dr. H. Zaki Mubarak, S.E., M. Si.
Anggota Penguji : Rohana Faridah, S.E., M.M.
Notulen : Muhammad Saad, S. Pd.

Hasil Ujian Proposal Skripsi dinyatakan :

~~diterima~~/diterima dengan perbaikan/ ~~ditolak~~*

Catatan pelaksanaan ujian proposal:

Ujian proposal berjalan dengan lancar.

Catatan perbaikan dapat dilihat pada notulensi ujian proposal.

Banjarmasin, 23 September 2020

1 Ketua Penguji

Dr. H. Zaki Mubarak, S.E., M. Si.

2 Anggota Penguji

Rohana Faridah, S.E., M.M.

3 Notulen

Muhammad Saad, S. Pd.



PEMERINTAH KOTA BANJARMASIN
BADAN KESATUAN BANGSA DAN POLITIK
KOTA BANJARMASIN

Jln. RE, Martadinata No1, Banjarmasin 70111 E-mail : kasbangpol@banjarmasinkota.go.id
 www.banjarmasinkota.go.id

REKOMENDASI PELAKSANAAN PENDATAAN/PENELITIAN/SURVEY
NOMOR : 072/043 - Sekr/Bakesbangpol

Membaca : Surat dari Fakultas Ekonomi dan Bisnis Islam, UIN Antasari Banjarmasin
 Nomor : 498/Uh.14/IL5/PP.00.3/01/2021
 Perihal : tlin Penelitian/ Permintaan Data/ Survey/ Observasi

Mengingat :

1. Peraturan Menteri dalam Negeri RI Nomor 7/2014 Tentang Perubahan atas Peraturan Menteri Dalam Negeri RI Nomor 64/2011 Tentang Pedoman Penerbitan Rekomendasi Penelitian.
2. Peraturan Daerah Kota Banjarmasin Nomor 7 Tahun 2016 Tentang Pembentukan Dan Susunan Perangkat Daerah Kota Banjarmasin
3. Peraturan Walikota Banjarmasin Nomor 71 Tahun 2014 Tentang Urutan Tugas Unsur Unsur Organisasi Badan Kesatuan Bangsa Dan Politik kota Banjarmasin

Memberikan Rekomendasi Pendataan/ Penelitian/ Survey Kepada :

a. Nama : HUMAIDA
 b. NIK/NIP/NIM/NPM : 170101060773
 c. Alamat : Jl. Mangga IV Baru Ujung No. 81 Banjarmasin
 d. Judul Penelitian : Pengaruh Persepsi Kemudahan, Kualitas Layanan dan Gaya Hidup terhadap Keputusan Pengguna Generasi Milenial dan Generasi Z pada Dompot Digital DANA (Studi Kasus di Banjarmasin)
 e. Tujuan Penelitian : Untuk mengetahui adanya Pengaruh Persepsi Kemudahan, Kualitas Layanan dan Gaya Hidup terhadap Keputusan Pengguna Generasi Milenial dan Generasi Z pada Dompot Digital DANA
 f. Lokasi/ Tempat Penelitian : Masyarakat kota Banjarmasin
 g. Lamanya Pelaksanaan Penelitian : 6 Bulan
 h. Bidang Penelitian : Ekonomi Syariah
 i. Pekerjaan Peneliti : Pelajar/Mahasiswa
 j. Nama Dan Jabatan Penanggung jawab : Syaugi (Wakil Dekan Bidang Akademik dan Kelembagaan)
 k. Anggota Penelitian : Humaida,
 l. Nama Organisasi/Lembaga : Fakultas Ekonomi dan Bisnis Islam, UIN Antasari Banjarmasin

Ketentuan :

1. Sebelum Melakukan kegiatan tersebut harus melaporkan kedatangannya kepada pejabat yang berwenang setempat
2. Tidak dibenarkan melakukan kegiatan yang tidak sesuai/tidak ada kaitannya dengan tujuan kegiatan dimaksud
3. Harus mematuhi segala ketentuan yang berlaku setempat dan kegiatannya tidak boleh memberatkan bagi pemerintah dan Masyarakat.
4. Kepada instansi terkait dimohon bantuannya untuk keperluan dan kelancaran kegiatan pendataan/ penelitian dimaksud.
5. Setelah selesai melakukan riset/ penelitian / survey dan membuat proposal/ skripsi/ tesis maka diwajibkan menyerahkan hasilnya kepada Badan Kesbangpol kota Banjarmasin.

Tembusan :
 1. Ansp

DIKELUARKAN di : Banjarmasin

PADA TANGGAL :

a.n Kepala Badan



28 JAN 2021



**PEMERINTAH KOTA BANJARMASIN
KECAMATAN BANJARMASIN UTARA**

Jalan HKSJ RT. 10 Kelurahan Alalak Utara Kecamatan Banjarmasin Utara
Kota Banjarmasin 70125, Telepon (0511) 3306828

Email : kecamatan.bu@gmail.com Website : utara.banjarmasinkota.go.id

SURAT KETERANGAN

NOMOR : 070/ 79 -Trantim/CAM BU

Yang bertanda tangan dibawah ini :

Nama : FATHURRAHMAN, S.Sos
NIP : 19700215 200604 1 008
Pangkat / Golongan : Penata Tk. I
Jabatan : Kasi Trantib Kec. Banjarmasin Utara
Unit Kerja : Kecamatan Banjarmasin Utara
Menerangkan bahwa :

Nama : HUMAIDA

Alamat : Jl. Mangga IV Baru Ujung No.81 Banjarmasin

Pekerjaan : Mahasiswi

Lembaga : Fakultas Ekonomi dan Bisnis Islam, UIN Antasari Banjarmasin

Nomor Identitas : 170101050773

Judul : Pengaruh Persepsi Kemudahan, Kualitas Layanan dan Gaya Hidup terhadap Keputusan Pengguna Generasi Milenial dan Generasi Z pada Dompot Digital DANA (Studi Kasus di Banjarmasin)

Lokasi : Kota Banjarmasin

Waktu : 6 (enam) Bulan

Bahwa yang bersangkutan telah melaksanakan kegiatan Pendataan / Penelitian / Survey di wilayah Kecamatan Banjarmasin Utara Kota Banjarmasin, sesuai dengan surat dari Badan Kesatuan Bangsa dan Politik perihal Surat Pemberitahuan Pendataan/Penelitian/Survey dengan Nomor : 072/043-Sekr/Bankesbangpol, tanggal 28 Januari 2021.

Demikian Surat Keterangan ini dibuat untuk dapat dipergunakan sebagaimana mestinya.

dikeluarkan di Banjarmasin
pada tanggal 10 Februari 2021

Kepala Camat
Kecamatan Banjarmasin Utara dan Ketertiban Umum,

FATHURRAHMAN, S.Sos
NIP: 19700215 200604 1 008



**PEMERINTAH KOTA BANJARMASIN
KECAMATAN BANJARMASIN BARAT**

Jl. Ir. H. Pangeran Muhammad Noor Telp. (0511) 3352556 Banjarmasin 70118

Surat Keterangan
Nomor : 070/ 215 /CAM

Yang bertanda tangan dibawah ini :

NAMA : EVA AGUSTINA, S.Kom
NIP : 19820808 200604 2 009
JABATAN : KEPALA SUB BAGIAN UMUM DAN KEPEGAWAIAN

Menyatakan kepada :

NAMA : HUMAIDA
ALAMAT : Jl. Mangga IV Baru Ujung No. 81 Banjarmasin
PEKERJAAN : Mahasiswi
BIDANG : Ekonomi Syariah
UNIVERSITAS : UIN Antasari Banjarmasin
WAKTU : 6 (Enam) Bulan
JUDUL PENELITIAN : *Pengaruh Persepsi Kemudahan, Kualitas Layanan dan Gaya Hidup Terhadap Keputusan Pengguna Generasi Milenial dan generasi Z pada Dompot Digital Dana (Studi Kasus di Banjarmasin)*
LOKASI : Kecamatan Banjarmasin Barat

Bahwa telah menyelesaikan Penelitian dan telah mendapatkan data yang di perlukan. Demikian surat keterangan ini dibuat agar dipergunakan sebagaimana mestinya.

Banjarmasin, 22 Maret 2021

An. CAMAT
Kepala Sub Bagian Umum
dan Kepegawaian



EVA AGUSTINA, S.Kom
Pegawai Muda Tk I
NIP. 19820808 200604 2 009



PEMERINTAH KOTA BANJARMASIN
KECAMATAN BANJARMASIN TENGAH

Jalan Pulau Laut No. 71 RT. 5 Telp. (0511) 3365880 Fax. (0511) 3365881 Kode Pos 70114
 E-mail : kec_banteng@yahoo.co.id Banjarmasin

Surat Keterangan Selesai Riset

NOMOR : 800/ 330 /Banteng.Umpeg/III/2021

Yang bertanda tangan dibawah ini :

Nama : Drs. H. DIYANOOOR, MA
 NIP : 19690119 199010 1 001
 Pangkat/Golongan : Pembina Tk.I (IV/b)
 Jabatan : Camat Banjarmasin Tengah

Dengan ini menerangkan bahwa :

Nama : HUMAIDA
 Pekerjaan : Pelajar/Mahasiswa
 Bidang : Ekonomi Syariah
 Nama Organisasi/Lembaga : Fakultas Ekonomi dan Bisnis Islam (UIN Antasari Banjarmasin)

Telah selesai melaksanakan penelitian/riset dengan Judul : **"Pengaruh Persepsi Kemudahan, Kualitas Layanan dan Gaya Hidup terhadap Keputusan Pengguna Generasi Milenial dan Generasi Z pada Dompot Digital DANA (Studi Kasus di Banjarmasin) Wilayah Kecamatan Banjarmasin Tengah"**

Demikian surat ini dibuat dan di berikan kepada yang bersangkutan untuk dipergunakan sebagai mana mestinya.

Banjarmasin, 24 Maret 2021
CAMAT BANJARMASIN TENGAH,

Drs. H. DIYANOOOR, MA
 Pembina TK.I (IV/b)
 NIP. 19690119 199010 1 001



**PEMERINTAH KOTA BANJARMASIN
KECAMATAN BANJARMASIN TIMUR**

Jalan. Manggis No. 20 Telp. (0511) 252129
BANJARMASIN 70236

SURAT KETERANGAN

No. : 070 / 0271 / CAM / 2021

Yang bertanda tangan dibawah ini :

Nama : AHMAD MUZAIYIN, S.Sos
N I P : 19740328 199311 1 001
Pangkat/ Golongan : Pembina Tk.I (IV/b)
Jabatan : Camat Banjarmasin Timur
Unit Kerja : Kecamatan Banjarmasin Timur
Menerangkan bahwa :

Nama : Humaida
Pekerjaan : Mahasiswi
Bidang : Ekonomi Syariah
Judul : Pengaruh Persepsi Kemudahan, Kualitas Layanan dan Gaya Hidup terhadap Keputusan Pengguna Generasi Milenial dan Generasi Z pada Dompot Digital DANA (Studi Kasus di Banjarmasin)
Lokasi : Kota Banjarmasin
Waktu : 6 (enam) bulan

Bahwa yang bersangkutan telah selesai melaksanakan kegiatan Pendataan/Penelitian/survey di wilayah Kecamatan Banjarmasin Timur Kota Banjarmasin, sesuai dengan Surat dari Badan Kesatuan Bangsa dan Politik perihal Surat Pemberitahuan Pendataan/Penelitian/Survey dengan Nomor : 072/043-Sekor/Bakesbangpol, tanggal 28 Januari 2021 dimana kegiatan Riset tersebut dilakukan selama 6 (enam) bulan.

Demikian Surat Keterangan ini dibuat untuk dapat dipergunakan sebagaimana mestinya.

Dikeluarkan di : Banjarmasin
Pada Tanggal : 22 Maret 2021

Camat Banjarmasin Timur,

AHMAD MUZAIYIN, S.Sos



**PEMERINTAH KOTA BANJARMASIN
KECAMATAN BANJARMASIN SELATAN**

Jalan Tembus Mantuil RT. 01 RW. 01 No. 19 Telepon 0511 3265560 Banjarmasin 70246

SURAT KETERANGAN

Nomor : 800/132 /UM-BS/III/CAM

Yang bertanda tangan di bawah ini menerangkan bahwa :

Nama : **HUMAIDA**
 NIK/NIP/NIM/NPM : 170101050773
 Alamat : Jl. Mangga IV baru ujung No. 81 Banjarmasin.
 Judul Penelitian : Pengaruh Persepsi kemudahan, kualitas layanan dan Gaya hidup terhadap Keputusan Pengguna Generasi Milenial dan Generasi Z pada Dompot Digital DANA (Studi Kasus di Banjarmasin)
 Tujuan Penelitian : Untuk mengetahui adanya Pengaruh Persepsi kemudahan, kualitas layanan dan Gaya Hidup terhadap Keputusan Pengguna Generasi Milenial dan Generasi Z pada dompet digital DANA.
 Lokasi Penelitian : Kota Banjarmasin
 Nama Organisasi/Lembaga : Fakultas Ekonomi dan Bisnis Islam, UIN Antasari Banjarmasin

Menerangkan bahwa yang bersangkutan telah selesai melakukan penelitian dari tanggal 01 Februari 2021 sampai dengan 30 Maret 2021 dengan tema penelitian Pengaruh Persepsi kemudahan, kualitas layanan dan Gaya hidup terhadap Keputusan Pengguna Generasi Milenial dan Generasi Z pada Dompot Digital DANA (Studi Kasus di Banjarmasin) .

Demikian Surat Keterangan ini diberikan untuk dapat dipergunakan sebagaimana mestinya.

Banjarmasin, 31 Maret 2021
 An. Camat,
 Kepala Sub Bagian Umum dan
 Pengawasan





**KEMENTERIAN AGAMA REPUBLIK INDONESIA
UNIVERSITAS ISLAM NEGERI
ANTASARI BANJARMASIN
FAKULTAS EKONOMI DAN BISNIS ISLAM**

Jalan A. Yani Km. 4.5 Banjarmasin 70235
e-mail: febi@uin-antasari.ac.id website: www.febi.uin-antasari.ac.id

SURAT KETERANGAN LULUS UJIAN KOMPREHENSIF

Nomor: B-115/Un.14/III.5/PP.01.1/01/2021

Dekan Fakultas Ekonomi dan Bisnis Islam UIN Antasari menerangkan bahwa mahasiswa yang tersebut di bawah ini:

Nama : HUMAIDA
NIM : 170101050773
Jurusan : EKONOMI SYARIAH

Telah **LULUS** dalam menempuh ujian komprehensif dengan nilai akhir : **79 (B+)**, bobot: 3,5 (**MEMUASKAN**).

Demikian keterangan ini dibuat agar dapat dipergunakan sebagaimana mestinya.

Banjarmasin, 6 Januari 2021
Dekan,



Fathurrahman Azhari



**KEMENTERIAN AGAMA RI
FAKULTAS EKONOMI DAN BISNIS ISLAM
UNIVERSITAS ISLAM NEGERI ANTASARI BANJARMASIN**

Sertifikat

Nomor : B-4098/Un.14/III.5/PP.01.1/12/2020

Dekan Fakultas Ekonomi dan Bisnis Islam
Universitas Islam Negeri Antasari Banjarmasin menerangkan bahwa:

Humaida

NIM: 170101050773

Tempat Tanggal Lahir : Banjarmasin, 19 Januari 1998

Jurusan Ekonomi Syariah

Telah mengikuti
Tes Hafalan Juz 'Amma

Yang dilaksanakan Fakultas Ekonomi dan Bisnis Islam
Universitas Islam Negeri Antasari Banjarmasin dengan Nilai/Predikat :

70 / BAIK

Banjarmasin, 10 Desember 2020

Dekan,

M. Nurrahman Azhari, M.H.I.
19800609 198803 1 003



**KEMENTERIAN AGAMA REPUBLIK INDONESIA
UNIVERSITAS ISLAM NEGERI ANTASARI BANJARMASIN
FAKULTAS EKONOMI DAN BISNIS ISLAM**

Jalan A. Yani Km. 4.5 Telp. (0511) 6783434 – 6777955 Banjarmasin 70235
e-mail: fe@uin-antasari.ac.id / website: www.fe.uin-antasari.ac.id

SURAT KETERANGAN

Nomor: B- 2546/Un.14/III.5/PP.00.9/08/2020

Dekan Fakultas Ekonomi dan Bisnis Islam Universitas Islam Negeri Antasari Banjarmasin menerangkan dengan sebenarnya bahwa:

Nama : Humaida
NIM : 170101050773
Semester/Jurusan : 6/Ekonomi Syariah
Tahun Akademik : 2019/2020

Telah memperoleh 104 Satuan Kredit Kegiatan ekstra Kurikuler (SKK).

Demikian keterangan ini dibuat untuk dapat dipergunakan sebagaimana mestinya.

Banjarmasin, 13 Agustus 2020

A.n Dekan,
Wakil Dekan Bidang Akademik
dan Kelembagaan,



Syaugi



**KEMENTERIAN AGAMA REPUBLIK INDONESIA
UNIVERSITAS ISLAM NEGERI ANTASARI BANJARMASIN
FAKULTAS EKONOMI DAN BISNIS ISLAM**

Jalan A. Yani Km. 4.5 Telp. (0511) 67834343 / 6777955 Banjarmasin 70235
e-mail: febimal@uin-antasari.ac.id / febali.unantasari@gmail.com website: febali.uin-antasari.ac.id

CATATAN KONSULTASI BIMBINGAN SKRIPSI

Nama : Humaida
NIM : 170101050773
Jurusan : Ekonomi Syariah
Judul Skripsi : Pengaruh Persepsi Kemudahan, Kualitas Layanan dan Gaya Hidup Terhadap Keputusan Pengguna Generasi Milenial dan Generasi Z Pada Dompot Digital DANA (Studi Kasus Di Kota Banjarmasin)

Pembimbing I : Dr. H. Zaki Mubarak, S.E., M.Si.

Pembimbing II : -

CATATAN PEMBIMBING I	CATATAN PEMBIMBING II
<ul style="list-style-type: none"> • Sebaiknya, hasil penelitian kita tidak hanya dibandingkan dgn satu penelitian saja tapi dengan beberapa hasil penelitian sebelumnya, jadi bisa dilihat mendukung penelitian mana dan tidak mendukung penelitian mana. • Judul penelitian sebelumnya tidak perlu disebutkan dalam pembahasan, cukup hasilnya saja. Judulnya nanti muncul di daftar pustaka saja. 	

Catatan:

- Setiap Konsultasi lembaran catatan ini harus dibawa untuk diisi oleh Pembimbing I / Pembimbing II
- Konsultasi berikutnya harus membawa lembaran serupa yang masih kosong (lembaran ini dapat dicopy).



**KEMENTERIAN AGAMA REPUBLIK INDONESIA
UNIVERSITAS ISLAM NEGERI ANTASARI BANJARMASIN
FAKULTAS EKONOMI DAN BISNIS ISLAM**

Jalan A. Yani Km. 4.5 Telp. (0511) 67834343 / 6777955 Banjarmasin 70235
e-mail: febimal@uin-antasari.ac.id / feb.unantasari@gmail.com website: feb.un-antasari.ac.id

CATATAN KONSULTASI BIMBINGAN SKRIPSI

Nama : Humaida
NIM : 170101050773
Jurusan : Ekonomi Syariah
Judul Skripsi : Pengaruh Persepsi Kemudahan, Kualitas Layanan dan Gaya Hidup Terhadap Keputusan Pengguna Generasi Milenial dan Generasi Z Pada Dompot Digital DANA (Studi Kasus Di Kota Banjarmasin)

Pembimbing I : Dr. H. Zaki Mubarak, S.E., M.Si.

Pembimbing II : -

CATATAN PEMBIMBING I	CATATAN PEMBIMBING II
<ul style="list-style-type: none"> • Kalau bisa ada satu paragraf yg menjelaskan kenapa hanya variabel gaya hidup yang berpengaruh sedangkan yg lain tidak berpengaruh. • Kalau bisa, dalam analisis, hasil penelitian juga dibandingkan dgn teori yg digunakan pada bab 2. 	

Catatan:

- Setiap Konsultasi lembaran catatan ini harus dibawa untuk diisi oleh Pembimbing I / Pembimbing II
- Konsultasi berikutnya harus membawa lembaran serupa yang masih kosong (lembaran ini dapat dicopy).



**KEMENTERIAN AGAMA REPUBLIK INDONESIA
UNIVERSITAS ISLAM NEGERI ANTASARI BANJARMASIN
FAKULTAS EKONOMI DAN BISNIS ISLAM**

Jalan A. Yani Km. 4.5 Telp. (0511) 67834343 / 6777955 Banjarmasin 70235
e-mail: febimal@uin-antasari.ac.id / feb1.unantasari@gmail.com website: feb1.uin-antasari.ac.id

CATATAN KONSULTASI BIMBINGAN SKRIPSI

Nama : Humaida
NIM : 170101050773
Jurusan : Ekonomi Syariah
Judul Skripsi : Pengaruh Persepsi Kemudahan, Kualitas Layanan dan Gaya Hidup Terhadap Keputusan Pengguna Generasi Milenial dan Generasi Z Pada Dompot Digital DANA (Studi Kasus Di Kota Banjarmasin)

Pembimbing I : Dr. H. Zaki Mubarak, S.E., M.Si.

Pembimbing II : -

CATATAN PEMBIMBING I	CATATAN PEMBIMBING II
<ul style="list-style-type: none"> • Untuk saran, sesuaikan dengan hasil penelitian, terutama hasil dari uji t. • Data jenis kelamin perlu dicek lagi. Yang kode 1 sepertinya tidak ada. 	

Catatan:

- Setiap Konsultasi lembaran catatan ini harus dibawa untuk diisi oleh Pembimbing I / Pembimbing II
- Konsultasi berikutnya harus membawa lembaran serupa yang masih kosong (lembaran ini dapat dicopy).



**KEMENTERIAN AGAMA REPUBLIK INDONESIA
UNIVERSITAS ISLAM NEGERI ANTASARI BANJARMASIN
FAKULTAS EKONOMI DAN BISNIS ISLAM**

Jalan A. Yani Km. 4.5 Telp. (0511) 67834343 / 6777955 Banjarmasin 70235
e-mail: febima@uin-antasari.ac.id / feb@uinantasari@gmail.com website: feb.uin-antasari.ac.id

CATATAN KONSULTASI BIMBINGAN SKRIPSI

Nama : Humaida
NIM : 170101050773
Jurusan : Ekonomi Syariah
Judul Skripsi : Pengaruh Persepsi Kemudahan, Kualitas Layanan dan Gaya Hidup Terhadap Keputusan Pengguna Generasi Milenial dan Generasi Z Pada Dompot Digital DANA (Studi Kasus Di Kota Banjarmasin)

Pembimbing I : Dr. H. Zaki Mubarak, S.E., M.Si.

Pembimbing II : -

CATATAN PEMBIMBING I	CATATAN PEMBIMBING II
<ul style="list-style-type: none"> • Cek cara penulisan. • Untuk kolom pernyataan, sebaiknya ditambah isi pernyataannya, bukan hanya kode. 	

Catatan:

- Setiap Konsultasi lembaran catatan ini harus dibawa untuk diisi oleh Pembimbing I / Pembimbing II
- Konsultasi berikutnya harus membawa lembaran serupa yang masih kosong (lembaran ini dapat dicopy)



**KEMENTERIAN AGAMA REPUBLIK INDONESIA
UNIVERSITAS ISLAM NEGERI ANTASARI BANJARMASIN
FAKULTAS EKONOMI DAN BISNIS ISLAM**

Jalan A. Yani Km. 4.5 Telp. (0511) 67834343 / 6777955 Banjarmasin 70235
e-mail: febimal@uin-antasari.ac.id / febali.unantasari@gmail.com website: febali.uin-antasari.ac.id

CATATAN KONSULTASI BIMBINGAN SKRIPSI

Nama : Humaida
NIM : 170101050773
Jurusan : Ekonomi Syariah
Judul Skripsi : Pengaruh Persepsi Kemudahan, Kualitas Layanan dan Gaya Hidup Terhadap Keputusan Pengguna Generasi Milenial dan Gnerasi Z Pada Dompot Digital DANA (Studi Kasus Di Kota Banjarmasin)

Pembimbing I : Dr. H. Zaki Mubarak, S.E., M.Si.

Pembimbing II : -

CATATAN PEMBIMBING I	CATATAN PEMBIMBING II
<ul style="list-style-type: none"> • Untuk kolom pernyataan, sebaiknya ditambah isi pernyataannya, bukan hanya kode agar pembaca langsung tahu isi pernyataannya tanpa harus melihat ke lampiran. 	

Catatan:

- Setiap Konsultasi lembaran catatan ini harus dibawa untuk diisi oleh Pembimbing I / Pembimbing II
- Konsultasi berikutnya harus membawa lembaran serupa yang masih kosong (lembaran ini dapat dicopy).



**KEMENTERIAN AGAMA REPUBLIK INDONESIA
UNIVERSITAS ISLAM NEGERI ANTASARI BANJARMASIN
FAKULTAS EKONOMI DAN BISNIS ISLAM**

Jalan A. Yani Km. 4.5 Telp. (0511) 67834343 / 6777955 Banjarmasin 70235
e-mail: febima@uin-antasari.ac.id / feb_i.unantasari@gmail.com website: feb_i.uin-antasari.ac.id

CATATAN KONSULTASI BIMBINGAN SKRIPSI

Nama : Humaida
NIM : 170101050773
Jurusan : Ekonomi Syariah
Judul Skripsi : Pengaruh Persepsi Kemudahan, Kualitas Layanan dan Gaya Hidup Terhadap Keputusan Pengguna Generasi Milenial dan Gnerasi Z Pada Dompot Digital DANA (Studi Kasus Di Kota Banjarmasin)

Pembimbing I : Dr. H. Zaki Mubarak, S.E., M.Si.

Pembimbing II : -

CATATAN PEMBIMBING I	CATATAN PEMBIMBING II
<ul style="list-style-type: none"> • Tambahkan referensi bahasa asing, 3 jurnal 2 buku. • Perbaiki abstrak. Paragraf 1 dan 2 digabung dan dibuat sedikit lebih pendek. 	

Catatan:

- Setiap Konsultasi lembaran catatan ini harus dibawa untuk diisi oleh Pembimbing I / Pembimbing II
- Konsultasi berikutnya harus membawa lembaran serupa yang masih kosong (lembaran ini dapat dicopy).



**KEMENTERIAN AGAMA REPUBLIK INDONESIA
UNIVERSITAS ISLAM NEGERI ANTASARI BANJARMASIN
FAKULTAS EKONOMI DAN BISNIS ISLAM**

Jalan A. Yani Km. 4.5 Telp. (0511) 67834343 / 6777955 Banjarmasin 70235
e-mail: febimal@uin-antasari.ac.id / febini.antasari@gmail.com website: febini.uin-antasari.ac.id

CATATAN KONSULTASI BIMBINGAN SKRIPSI

Nama : Humaida
NIM : 170101050773
Jurusan : Ekonomi Syariah
Judul Skripsi : Pengaruh Persepsi Kemudahan, Kualitas Layanan dan Gaya Hidup Terhadap Keputusan Pengguna Generasi Milenial dan Gnerasi Z. Pada Dompet Digital DANA (Studi Kasus Di Kota Banjarmasin)

Pembimbing I : Dr. H. Zaki Mubarak, S.E., M.Si.

Pembimbing II : -

CATATAN PEMBIMBING I	CATATAN PEMBIMBING II
<p>ACC</p> 	

Catatan:

- Setiap Konsultasi lembaran catatan ini harus dibawa untuk diisi oleh Pembimbing I / Pembimbing II
- Konsultasi berikutnya harus membawa lembaran serupa yang masih kosong (lembaran ini dapat dicopy).



**KEMENTERIAN AGAMA REPUBLIK INDONESIA
UNIVERSITAS ISLAM NEGERI ANTASARI BANJARMASIN
FAKULTAS EKONOMI DAN BISNIS ISLAM**

Jalan A. Yani Km. 4.5 Banjarmasin 70235 Telepon (0511) 6777 955, e-mail: febimai@uin-antasari.ac.id / febi.uinantasari@gmail.com, website: febi.uin-antasari.ac.id

PENETAPAN BEBAS PLAGIASI

Nomor : 2986 /Un. 14/III.5/PP.00.9/7/2021

Memperhatikan surat permohonan Saudara (i) dan hasil Rapat Tim Pemeriksa Plagiasi Tugas Akhir/ Skripsi Mahasiswa Fakultas Ekonomi dan Bisnis Islam UIN Antasari Banjarmasin, maka kami dapat memberikan Surat Keterangan Bebas Plagiasi skripsi atas nama Saudara (i):

Nama	: Humaida
NIM	: 170101050773
Program Studi	: S1-Ekonomi Syariah
Judul Skripsi	: Pengaruh Persepsi Kemudahan Kualitas Layanan Dan Gaya Hidup Terhadap Keputusan Pengguna Generasi Milenial Dan Generasi Z Pada Dompot Digital DANA (Studi Kasus Di Kota Banjarmasin)

Dengan demikian, skripsi Saudara (i) dinyatakan:

BEBAS PLAGIASI
Dengan Persentase Indikasi Plagiat : 20 %

Demikian penetapan ini dibuat untuk diketahui dan dilaksanakan dengan semestinya.



Banjarmasin, 9 Juli 2021
Dekan

Dr. H. Fathurrahman Azhari, M.H.I.
NIP. 19600609 198803 1 003

RIWAYAT HIDUP

1. Nama Lengkap : Humaida
2. Tempat, Tanggal Lahir : Banjarmasin, 19 Januari 1998
3. Agama : Islam
4. Kebangsaan : Indonesia
5. Alamat : Jl. Mangga IV Baru Ujung No. 81, Kel.
Kebun Bunga, Kec. Banjarmasin Timur,
Kota Banjarmasin
6. Pendidikan : TKIT Ukhuwah Banjarmasin
: SDIT Ukhuwah Banjarmasin
: SMPS MTA Al-Amien II Prenduan
: SMAS MTA Al-Amien II Prenduan
7. Orang Tua
 - a. Ayah
Nama : Akhmad Dairoby
Pekerjaan : PNS
Alamat : Jl. Mangga IV Baru Ujung No. 81, Kel. Kebun
Bunga, Kec. Banjarmasin Timur, Kota Banjarmasin
 - b. Ibu
Nama : Maslun
Pekerjaan : Ibu Rumah Tangga
Alamat : Jl. Mangga IV Baru Ujung No. 81, Kel. Kebun
Bunga, Kec. Banjarmasin Timur, Kota Banjarmasin

8. Jumlah Saudara : Anak ke 3 dari 4 bersaudara

Banjarmasin, 20 Mei 2021

Penulis