

# Lampiran

## Lampiran 1: Daftar Terjemah

No.	BAB	Halaman	Terjemah
1.	II	19	1. Sesungguhnya orang-orang yang beriman ialah mereka yang bila disebut nama Allah gemetarlah hati mereka, dan apabila dibacakan ayat-ayat-Nya bertambahlah iman mereka (karenanya), dan hanya kepada Tuhanlah mereka bertawakkal.
2.	II	20	2. (yaitu) orang-orang yang mendirikan shalat dan yang menafkahkan sebagian dari rezeki yang Kami berikan kepada mereka. 3. Itulah orang-orang yang beriman dengan sebenar-benarnya. Mereka akan memperoleh beberapa derajat ketinggian di sisi Tuhannya dan ampunan serta rezeki (nikmat) yang mulia.

## Lampiran 2: Instrumen Wawancara

## Instrumen Wawancara Kepala Sekolah

No	Pertanyaan	Hasil Wawancara
1	Menurut bapak seberapa penting budaya religius dalam meningkatkan kecerdasan spiritual siswa di sekolah?	Sangat penting meningkatkan budaya religius, karena menyangkut spritual siswa serta menambah ilmu wawasan bagi peserta didik dan juga pemahaman dalam keagamaan.
2	Bagaimana kebiasaan atau budaya religius masyarakat di sekitar sekolah?	Antusias masyarakat dengan sekolah terjalin dengan baik, adanya program budaya religius adalah faktor pendorong dalam kebiasaan peserta didik untuk terus meningkatkan keagamaan yang sudah dijalankan.
3	Bagaimana cara meningkatkan kecerdasan spiritual siswa di sekolah?	Perencanaan, pembiasaan, ketauladanan evaluasi dan internalisasi nilai.
4	Apa nama program yang tertulis yang berkaitan dengan keagamaan?	Membaca doa sebelum memulai pembelajaran, memakai busana muslim/muslimah bagi perempuan yang menganut agama Islam.
5	Bagaimana penerapan budaya religius di sekolah?	Dilaksanakan terus menerus
6	Apa contoh penerapan yang dibuat sekolah?	Melaksanakan buka bersama sekali dalam kurun waktu satu bulan ramadhan.
7	Apakah semua siswa wajib mengikuti program yang dibuat oleh pihak sekolah?	Wajib, karena program tersebut ditujukan kepada semua elemen sekolah.
8	Apa tujuan dari program-program tersebut?	Membentuk karakter peserta didik yang bersifat religius.
9	Apakah ada cara lain selain pada program-program tersebut?	Ada seperti internalisasi nilai
10	Apa contoh kegiatan program tersebut?	Contohnya para siswa diberi nasehat tentang adab bertutur kata dengan baik atau sopan santun kepada guru maupun orang lain.
11	Adakah faktor pendukung internal dalam meningkatkan kecerdasan spiritual siswa?	Ada, antusias para guru dalam menjalankan program ini sehingga dapat berjalan dengan lancar.
12	Siapa saja yang terlibat dalam faktor pendukung internal?	Guru, siswa dan kepala sekolah.
13	Adakah faktor pendukung eksternal dalam meningkatkan kecerdasan spiritual siswa?	Ada, karena tanpa adanya faktor pendukung eksternal maka program ini tidak akan berjalan dengan baik.
14	Siapa saja yang terlibat dalam faktor pendukung eksternal?	Orang tua siswa dan masyarakat sekitar.

## Instrumen Wawancara Siswa

No	Pertanyaan	Hasil Wawancara
1	Menurut anda seberapa penting budaya religius dalam meningkatkan kecerdasan spiritual siswa di sekolah?	Penting kak, tanpa adanya penanaman budaya religius. Maka kami kurang mengetahui nilai-nilai keagamaan dikarenakan ini sekolah umum bukan berbasis agama
2	Bagaimana anda membiasakan diri dalam menjalankan kegiatan yang bersifat keagamaan?	Dengan mengikuti program-program yang sudah ditetapkan oleh sekolah, maka dari itu kami siswa wajib untuk mengikutinya
3	Seperti apa program keagamaan yang dilaksanakan?	Kami dibiasakan sebelum memulai pembelajaran wajib membaca doa menurut agama dan kepercayaan masing-masing kak, karena kami disekolah ini bermacam-macam agama
4	Apakah semua siswa wajib mengikuti program yang dibuat oleh pihak sekolah?	Wajib kak karena program yang dibuat oleh pihak sekolah sudah pasti bertujuan baik dan bisa mengembangkan potensi kami
5	Apa contoh kegiatan program tersebut?	Contohnya memakai kerudung bagi perempuan yang menganut agama Islam
6	Apakah waktu belajar siswa terganggu?	Tidak karena program tersebut bersifat tersirat dan tidak menggunakan waktu tertentu yang dapat mengganggu proses pembelajaran
7	Apakah program tersebut dijalankan setiap hari atau pada waktu tertentu?	Dilakukan setiap hari karena program ini termasuk program pembiasaan
8	Apa dampak positif dari program yang dijalankan?	Salah satunya membentuk karakter religius peserta didik
9	Apa dampak negatif dari program yang dijalankan?	Yang saya rasakan tidak ada dampak negatif, karena program yang dijalankan sangat membantu kami dalam membentuk karakter budaya religius. Meningkatkan keimanan dan ketakwaan
10	Apa yang anda dapatkan dari program tersebut? Sebutkan beberapa!	Saya mendapatkan banyak pelajaran salah satunya, saya lebih mengingat kepada sang pencipta, lebih mengutamakan sopan santun dan kedisiplinan

## Lampiran 3: Surat Permohonan Judul Skripsi



**KEMENTERIAN AGAMA  
UNIVERSITAS ISLAM NEGERI ANTASARI  
FAKULTAS TARBIYAH DAN KEGURUAN  
PRODI MANAJEMEN PENDIDIKAN ISLAM**

Jalan Jendral Ahmad Yani KM. 4,5 Banjarmasin Telepon (0511) 3253939 Faksimile  
(0511) 3274492 Email: [ftk.antasari@gmail.com](mailto:ftk.antasari@gmail.com) Web: <http://ftk-uinantasari.ac.id>

Banjarmasin, 19 Agustus 2020

Nomor : -  
Lampiran : 1 (Satu) Berkas Proposal  
Hal : Mohon Persetujuan Judul Skripsi

Yth. Dekan Fakultas Tarbiyah dan Keguruan  
Cq. Biro Skripsi  
di-  
Tempat

*Assalamu'alaikum Warahmatullahi Wabarakatuh*

Saya yang bertanda tangan di bawah ini:

Nama : Bahriansyah  
NIM : 170102051374  
Fakultas : Tarbiyah dan Keguruan  
Jurusan : Manajemen Pendidikan Islam  
Semester : VII (Tujuh)

Memohon kepada Bapak/ Ibu untuk dapat menerima proposal skripsi saya yang berjudul "**Strategi Kepala Sekolah dalam Membangun Budaya Religius di SMA Negeri 1 Laung Tuhup**".

Demikian surat permohonan ini saya ajukan, besar harapan saya agar Bapak/ Ibu berkenan untuk menerimanya, berikut saya lampirkan berkas proposal skripsi saya bersama surat ini.

*Wassalamu'alaikum Warahmatullahi Waabarakatuh*

Mengetahui,  
Dosen Pembimbing Akademik

Pemohon,  
Mahasiswa

Drs. H. Abdul Manaf, M.Pd  
NIP. 196702181994032001

Bahriansyah  
NIM. 170102051374

## Lampiran 4: Surat Penetapan Judul dan Pembimbing Skripsi



KEPUTUSAN DEKAN FAKULTAS TARBIYAH DAN KEGURUAN  
UIN ANTASARI BANJARMASIN  
NOMOR 212 TAHUN 2020  
TENTANG  
PENETAPAN DOSEN PEMBIMBING SKRIPSI SEMESTER GENAP  
TAHUN AKADEMIK 2019/2020

DEKAN FAKULTAS TARBIYAH DAN KEGURUAN UIN ANTASARI,

- Menimbang** : a. bahwa untuk kelancaran mahasiswa Fakultas Tarbiyah dan Keguruan UIN Antasari Banjarmasin membuat skripsi, maka perlu menetapkan Dosen-Dosen Fakultas Tarbiyah dan Keguruan untuk menjadi pembimbing;
- b. bahwa nama-nama sebagaimana tersebut dalam Surat Keputusan ini dipandang mampu dan cakap untuk ditetapkan sebagai Dosen Pembimbing Skripsi dimaksud.
- Mengingat** : 1. Undang-Undang RI No. 20 Tahun 2003 tentang Sistem Pendidikan Nasional;
2. Peraturan Presiden RI Nomor 36 Tahun 2017 tanggal 3 April 2017 tentang Universitas Islam Negeri Antasari Banjarmasin;
3. Peraturan Pemerintah No. 60 Tahun 1999 tentang Pendidikan Tinggi;
4. Surat Keputusan Menteri Agama No. 30 Tahun 2017 tentang Organisasi dan Tata Kerja UIN Antasari;
5. Surat Keputusan Menteri Agama No. 36 Tahun 2017 tentang Statuta UIN Antasari Banjarmasin;
6. Keputusan Rektor IAIN No. 217A Tahun 2012 tentang Perubahan atas Keputusan Rektor No. 72 Tahun 2007 tentang Pedoman Penulisan Skripsi Program Strata Satu (S-1) IAIN Antasari Banjarmasin.
- Memperhatikan** : Usul Ketua Jurusan MPI Tanggal 31 Agustus 2020
- MEMUTUSKAN:
- Menetapkan** : KEPUTUSAN DEKAN FAKULTAS TARBIYAH DAN KEGURUAN UIN ANTASARI TENTANG PENETAPAN DOSEN PEMBIMBING SKRIPSI MAHASISWA SEMESTER GENAP TAHUN AKADEMIK 2019/2020
- Pertama** : Menunjuk dan menugaskan kepada:
1. Nama : Dr. Hj. Suraijiah, M.Pd  
NIP/NUP : 196702181994032001  
Pangkat/Golongan : Pembina/IV/a  
Jabatan Akademik : Lektor Kepala  
Sebagai Pembimbing Bidang Konten dan Metodologi
2. Nama : Drs. H. Abdul Manaf, M.Pd  
NIP/NUP : 195704061981021002  
Pangkat/Golongan : Penata Tingkat I/III/d  
Jabatan Akademik : Lektor  
Sebagai Pembimbing Bidang Bahasa dan Teknik Penulisan
- Untuk membimbing mahasiswa penyusun skripsi:  
Nama : Bahriansyah  
NIM : 170102051374  
Jurusan/Prodi : MPI  
Judul Skripsi : Strategi Kepala Sekolah Dalam Membangun Budaya Religius Di SMA Negeri 1 Laung Tuhup
- Kedua** : Biaya akibat dikeluarkannya keputusan ini dibebankan kepada DIPA UIN Antasari Banjarmasin.
- Ketiga** : Keputusan ini berlaku sejak tanggal ditetapkan, dengan ketentuan bahwa apabila terdapat kekeliruan dalam penetapan ini, maka akan diadakan perbaikan dan perubahan sebagaimana mestinya.

Ditetapkan di Banjarmasin  
pada tanggal 01 September 2020  
DEKAN,

  
Prof. Dr. H. Juairiah, M.Pd.  
NIP. 196001061986032004

- Tembusan:**
1. Rektor UIN Antasari Banjarmasin;
  2. Ketua Jurusan;
  3. Dosen Pembimbing;
  4. Arsip.

## Lampiran 5: Surat Keterangan Seminar Proposal

	<b>KEMENTERIAN AGAMA REPUBLIK INDONESIA</b> <b>UNIVERSITAS ISLAM NEGERI ANTASARI</b> <b>FAKULTAS TARBIYAH DAN KEGURUAN</b> <b>BIRO SKRIPSI</b>
	Jalan Jenderal Ahmad Yani KM. 4,5 Banjarmasin Telepon (0511) 3253939 Faksimile (0511) 3274492 Email: ftk.antasari@gmail.com Web: www.ftk.iain-antasari.ac.id
<hr/> <b>SURAT KETERANGAN</b> Nomor: 1577/Un.14/III.1.t/pp.00.9/10/2020	
Yang bertanda tangan di bawah ini, menerangkan bahwa:	
Nama	: BAHRIANSYAH
N I M	: 170102051374
Jurusan/Prodi	: KI-MPI
Alamat	: Muara laung 1
adalah benar telah melaksanakan Seminar Desain Operasional Skripsi yang berjudul:	
<b>STRATEGI KEPALA SEKOLAH DALAM MEMBANGUN BUDAYA RELIGIUS DI SMA NEGERI 1 LAUNG TUHUP DI MUARA LAUNG</b>	
Pada Hari/Tanggal	: Jum'at 25 September 2020
Tempat	: WhatsApp
Demikian surat keterangan ini dibuat, untuk dipergunakan sebagaimana mestinya.	
Banjarmasin, 02 Oktober 2020 Ketua,	
 Mahmudah, M.Pd.I NIP. 198708212015032004	

## Lampiran 6: Surat Persetujuan Riset Dosen Pembimbing

**SURAT PERSETUJUAN RISET**

Skripsi yang berjudul : Strategi Kepala Sekolah dalam Membangun Budaya Religius di SMA Negeri 1 Laung Tuhup  
Ditulis oleh : Bahriansyah  
NIM : 170102051409  
Jurusan : Manajemen Pendidikan Islam  
Semester : VIII  
Alamat : Jalan Al-Fajar, Desa Biha, Rt. 01, Rw. 00, Kecamatan Laung Tuhup, Kabupaten Murung Raya, Provinsi Kalimantan Tengah

Setelah diteliti dan diadakan perbaikan seperlunya, kami dapat menyetujuinya untuk dilakukan riset

Banjarmasin, 11 Juli 2021

Pembimbing,  
Bidang Konten dan Metodologi



Dr. Hj. Suraijjah, M.Pd  
NIP. 196702181994032001

Pembimbing,  
Bidang Bahasa dan Teknik Penulisan



Drs. H. Abdul Manaf, M.Pd  
NIP. 195807011987031001



## Lampiran 7: Surat Riset Penelitian

**KEMENTERIAN AGAMA REPUBLIK INDONESIA**  
**UNIVERSITAS ISLAM NEGERI ANTASARI**  
**FAKULTAS TARBIYAH DAN KEGURUAN**  
 Jalan Jenderal Ahmad Yani KM. 4,5 Banjarmasin  
 Telepon (0511) 3253939 Faksimile (0511) 3274492  
 Email: ftk.antasari@gmail.com Web: www.ftk.iain-antasari.ac.id

---

**SURAT RISET**  
B-14/Un.14/III.1.t/PP.00.9/01/2021

Wakil Dekan Bidang Akademik dan Kelembagaan Fakultas Tarbiyah dan Keguruan UIN Antasari, dengan ini menugaskan kepada :

Nama	: BAHRIANSYAH
Nomor Induk Mahasiswa	: 170102051374
Semester	: VII (Tujuh)
Alamat	: Jalan cempedak RT.09 Muara Laung 1 Kecamatan Laung Tuhup Kabupaten Murung Raya Kalimantan Tengah
Tugas	: Melakukan Riset / Penelitian Ilmiah dalam rangka pengumpulan data untuk penyusunan Skripsi Sarjana dengan Judul :

STRATEGI KEPALA SEKOLAH DALAM MEMBANGUN BUDAYA RELIGIUS DI SMA NEGERI 1 LAUNG TUHUP KECEMATAN LAUNG TUHUP KALIMANTAN TENGAH

Tempat yang dituju	: SMAN 1 Laung Tuhup
Barang yang dibawa	: Seperangkat alat riset
Lamanya Riset	: 2 (Dua) bulan
Dari tanggal	: 15 Januari 2021
Sampai dengan tanggal	: 15 Maret 2021

Demikian Surat Riset ini diberikan kepada ybs, agar pihak-pihak yang berkeBiasaan dapat memberikan bantuan seperlunya.

  
 Wakil Dekan Bidang Akademik dan Kelembagaan,  
 M. Ag. Hairul Hudaya, M.Ag  
 NIP. 197510232006041003

Mahasiswa yang bersangkutan,

  
 BAHRIANSYAH  
 NIM. 170102051374

Subbag Mikwa & Alumni FTK UIN Antasari

## Lampiran 8: Surat Rekomendasi Penelitian

**KEMENTERIAN AGAMA REPUBLIK INDONESIA**  
**UNIVERSITAS ISLAM NEGERI ANTASARI**  
**FAKULTAS TARBIYAH DAN KEGURUAN**  
 Jalan Jenderal Ahmad Yani KM. 4,5 Banjarmasin  
 Telepon (0511) 3253939 Faksimile (0511) 3274492  
 Email: ftk.antasari@gmail.com Web: www.ftk.iain-antasari.ac.id

---

**REKOMENDASI**  
 B-124 /Un.14/III.1.VPP.00.9/01/2021

Wakil Dekan Bidang Akademik dan Kelembagaan Fakultas Tarbiyah dan Keguruan UIN Antasari Banjarmasin, dengan ini memberikan rekomendasi kepada:

Nama	: BAHRIANSYAH
Nomor Induk Mahasiswa	: 170102051374
Jurusan	: KI-MPI
Semester	: VII (Tujuh)
Tahun Akademik	: 2020/2021
Alamat	: Jalan cempedak RT.09 Muara Laung 1 Kecamatan Laung Tujuh Kabupaten Murung Raya Kalimantan Tengah

Untuk melakukan kegiatan penelitian/Riset sebagai tindak lanjut dari penyusunan skripsi yang berjudul: "STRATEGI KEPALA SEKOLAH DALAM MEMBANGUN BUDAYA RELIGIUS DI SMA NEGERI 1 LAUNG TUHUP KECEMATAN LAUNG TUHUP KALIMANTAN TENGAH" pada SMAN 1 Laung Tujuh sejak tanggal 15 Januari 2021 sampai dengan 15 Maret 2021.

Demikian Surat Rekomendasi ini diberikan untuk dipergunakan sebagaimana mestinya.

Banjarmasin, Januari 2021  
 Wakil Dekan Bidang Akademik dan Kelembagaan,  
  
 Nurul Hudaya, M.Ag  
 NIP. 197510232006041003

Subbag. Akad. & Alim. FTK UIN Antasari

## Lampiran 9: Surat Izin Penelitian



**KEMENTERIAN AGAMA REPUBLIK INDONESIA**  
**UNIVERSITAS ISLAM NEGERI ANTASARI**  
**FAKULTAS TARBİYAH DAN KEGURUAN**  
 Jalan Jenderal Ahmad Yani KM. 4,5 Banjarmasin  
 Telepon (0511) 3253939 Faksimile (0511) 3274492  
 Email: ftk.antasari@gmail.com Web: www.ftk.iain-antasari.ac.id

---

Nomor : B-117/Un.14/III.1.t/PP.00.9/01/2021 Januari 2021  
 Sifat : Biasa  
 Lampiran : 1 (satu) lembar  
 Hal : Riset Dalam Rangka Penyusunan Skripsi

Yth. **Kepala SMAN 1 Laung Tuhup**  
 Puruk Cahu

Assalamu'alaikum Warahmatullah Wabarakatuh

Sehubungan rencana penelitian yang akan dilaksanakan oleh mahasiswa (i) dalam rangka penyusunan skripsi, maka dengan ini kami mohon izin serta bantuan Bapak/Ibu agar kiranya berkenan memberikan informasi/data yang diperlukan oleh :

Nama : BAHRIANSYAH  
 N I M : 170102051374  
 Jurusan : KI-MPI  
 Fakultas : Tarbiyah dan Keguruan  
 Alamat : Jalan cempedak RT.09 Muara Laung 1 Kecamatan Laung Tuhup Kabupaten Murung Raya Kalimantan Tengah

Demikian surat ini kami sampaikan, atas perhatian dan perkenan Bapak/Ibu serta kerjasamanya yang baik kami ucapkan terima kasih.

Wassalamu'alaikum Warahmatullah Wabarakatuh



Wakil Dekan Bidang Akademik dan  
 Lembaga,  
 Hairul Hudaya

Tembusan :  
 Dekan Fakultas Tarbiyah dan Keguruan UIN Antasari.

Subbag. Mikwa & Alimati FTK UIN Antasari

## Lampiran 10: Surat Izin Penelitian untuk Dinas Pendidikan Puruk Cahu

**KEMENTERIAN AGAMA REPUBLIK INDONESIA**  
**UNIVERSITAS ISLAM NEGERI ANTASARI**  
**FAKULTAS TARBİYAH DAN KEGURUAN**  
 Jalan Jenderal Ahmad Yani KM. 4,5 Banjarmasin  
 Telepon (0511) 3253939 Faksimile (0511) 3274492  
 Email: ftk.antasari@gmail.com Web: www.ftk.iain-antasari.ac.id

---

Nomor : B-114/Un.14/III.1.t/PP.00.9/01/2021 Januari 2021  
 Sifat : Biasa  
 Lampiran : 1 (satu) lembar  
 Hal : Riset Dalam Rangka Penyusunan Skripsi

Yth. **Kepala Dinas Pendidikan dan Kebudayaan**  
**Murung Raya**  
 Puruk Cahu

Assalamu'alaikum Warahmatullah Wabarakatuh  
 Sehubungan rencana penelitian yang akan dilaksanakan oleh mahasiswa (i) dalam rangka penyusunan skripsi, maka dengan ini kami mohon izin serta bantuan Bapak/Ibu agar kiranya berkenan memberikan informasi/data yang diperlukan oleh :

Nama : BAHRIANSYAH  
 N I M : 170102051374  
 Jurusan : KI-MPI  
 Fakultas : Tarbiyah dan Keguruan  
 Alamat : Jalan cempedak RT.09 Muara Laung 1 Kecamatan Laung Tuhup Kabupaten Murung Raya Kalimantan Tengah

Demikian surat ini kami sampaikan, atas perhatian dan perkenan Bapak/Ibu serta kerjasamanya yang baik kami ucapkan terima kasih.

Wassalamu'alaikum Warahmatullah Wabarakatuh

Wakil Dekan Bidang Akademik dan  
 Lembaga,  
  
 Hairul Hudaya

Tembusan :  
 1. Dekan Fakultas Tarbiyah dan Keguruan UIN Antasari;  
 2. Kepala SMAN 1 Laung Tuhup

Subbag. Mikwa & Ahum FTK UIN Antasari

## Lampiran 11: Surat Izin Penelitian dari Dinas Pendidikan Puruk Cahu



**PEMERINTAH KABUPATEN MURUNG RAYA**  
**DINAS PENDIDIKAN DAN KEBUDAYAAN**  
 Alamat : Jln. Letjend Seoprpto No. Telp / Fax. ( 0528 ) 31870  
**PURUK CAHU**

---

Puruk Cahu, 11 Februari 2021

**REKOMENDASI**  
 Nomor :420 / 098 / DISDIKBUD / 2021

Berdasarkan Surat dari Kementerian Agama Republik Indonesia, Universitas Islam Negeri Antasari Fakultas Tarbiyah dan Keguruan Nomor: B-119 /Un.14/III.1.t/PP.00.9/01/2021, Januari 2021.  
 Maka Kepala Dinas Pendidikan dan Kebudayaan Kabupaten Murung Raya dengan ini memberikan Ijin Penelitian / Observasi kepada :

Nama	: Bahriansyah
NIM / NPM	: 170102051374
Jurusan/Prodi	: KI-MPI
Judul Skripsi	: Strategi Kepala Sekolah Dalam Membangun Budaya Religius di SMA Negeri 1 Laung Tuhup Kecamatan Laung Tuhup Kalimantan Tengah

Untuk mengadakan Penelitian / Observasi pada Sekolah SMAN-1 Laung Tuhup dengan waktu Penelitian selama 3 ( tiga ) bulan terhitung sejak tanggal 15 Januari s.d 15 Maret 2021.  
 Sehubungan dengan ini mohon kesediaannya untuk dapat menerima yang bersangkutan dalam rangka menyelesaikan Tugas Kegiatan Observasi / Penelitian dimaksud.

Demikian Rekomendasi ini diberikan agar dapat dipergunakan sebagaimana mestinya.



Kepala Dinas,  
**FERDINAND WIJAYA, S.Pt.M.AP**  
 Pembina Utama Muda ( IV/c )  
 NIP. 19700214 199403 1 007

Tembusan disampaikan Kepada Yth.:

1. Kementerian Agama Republik Indonesia, Universitas Islam Negeri Antasari Fakultas Tarbiyah dan Keguruan
2. Kepala SMAN-1 Laung Tuhup
3. Sdr (i). BAHRIANSYAH

## Lampiran 12: Surat Balasan dari Dinas Pendidikan Puruk Cahu

 **PEMERINTAH KABUPATEN MURUNG RAYA**  
**DINAS PENDIDIKAN DAN KEBUDAYAAN**  
Alamat : Jln. Letjend Seoprapto No. Telp / Fax. ( 0528 ) 31870  
**PURUK CAHU**

Puruk Cahu, 11 Februari 2021

**REKOMENDASI**  
Nomor : 420 / 098 / DISDIKBUD / 2021

Berdasarkan Surat dari Kementerian Agama Republik Indonesia, Universitas Islam Negeri Antasari Fakultas Tarbiyah dan Keguruan Nomor: B-119 /Un.14/III.1.t/PP.00.9/01/2021, Januari 2021.

Maka Kepala Dinas Pendidikan dan Kebudayaan Kabupaten Murung Raya dengan ini membenarkan Ijin Penelitian / Observasi kepada :

Nama	: Bahriansyah
NIM / NPM	: 170102051374
Jurusan/Prodi	: KI-MPI
Judul Skripsi	: Strategi Kepala Sekolah Dalam Membangun Budaya Religius di SMA Negeri 1 Laung Tuhup Kecamatan Laung Tuhup Kalimantan Tengah

Untuk mengadakan Penelitian / Observasi pada Sekolah SMAN-1 Laung Tuhup dengan waktu Penelitian selama 3 ( tiga ) bulan terhitung sejak tanggal 15 Januari s.d 15 Maret 2021.

Sehubungan dengan ini mohon kesediaannya untuk dapat menerima yang bersangkutan dalam rangka menyelesaikan Tugas Kegiatan Observasi / Penelitian dimaksud.

Demikian Rekomendasi ini diberikan agar dapat dipergunakan sebagaimana mestinya.

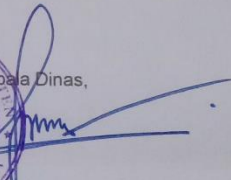
Kepala Dinas,  
  
**FERDINAND WIJAYA, S.Pt.,M.AP**  
Pembina Utama Muda ( IV/c )  
NIP. 19700214 199403 1 007

Tembusan disampaikan Kepada Yth :

1. Kementerian Agama Republik Indonesia, Universitas Islam Negeri Antasari Fakultas Tarbiyah dan Keguruan
2. Kepala SMAN-1 Laung Tuhup
3. Sdr (i). BAHRIANSYAH

## Lampiran 13: Surat Izin Penelitian dari SMA Negeri 1 Laung Tuhup

**PEMERINTAH PROVINSI KALIMANTAN TENGAH**  
**DINAS PENDIDIKAN**  
**SEKOLAH MENENGAH ATAS NEGERI 1 LAUNG TUHUP**  
 Jln. Yani Km. 2 RT. 14 No. 55 Muara Laung Telp. 085248239192 Pos 73991  
 Email: sman1laungtuhup@yahoo.co.id  
 Website : sman1laungtuhup.sch.id

Muara Laung, 18 Januari 2021

**REKOMENDASI**

Nomor :421.1/78/14/SMAN-LT/XII/2021

Berdasarkan Surat dari Kementerian Agama Republik Indonesia, Universitas Islam Negeri Antasari Fakultas Tarbiyah dan Keguruan Nomor: B-119/Un.14/III.1.t/PP.00.9/01/2021, Januari 2021.

Maka Kepala Sekolah SMA Negeri 1 Laung Tuhup dengan ini memberikan izin Penelitian/ Obsevasi kepada :

Nama : Bahriansyah  
 Nim : 170102051374  
 Jurusan/Prodi : KI-MPI  
 Judul Skripsi : Strategi Kepala Sekolah Dalam Membangun Budaya Religius di SMA Negeri 1 Laung Tuhup Kecamatan Laung Tuhup Kalimantan Tengah

Untuk mengadakan Penelitian / Obsevasi di Sekolah SMA Negeri 1 Laung Tuhup dengan waktu Penelitian selama 2 (dua) bulan terhitung sejak tanggal 15 Januari s.d 15 Maret 2021.

Demikian surat ini dibuat untuk dapat dipergunakan sebagaimana mestinya.

  
 Kepala Sekolah  
 M. Nurudin, S.Pd  
 NIP.196707181995011002

*Tembusan disampaikan Kepada Yth :*

1. Kementerian Agama Rebulik Indonesia, Universitas Islam Negeri Antasari Fakultas Tarbiyah dan Keguruan
2. Dinas Pendidikan dan Kebudayaan Murung Raya
3. Sdr (i) BAHRIANSYAH

## Lampiran 14: Surat Keterangan Selesai Penelitian

**PEMERINTAH PROVINSI KALIMANTAN TENGAH**  
**DINAS PENDIDIKAN**  
**SEKOLAH MENENGAH ATAS NEGERI 1 LAUNG TUHUP**  
Jln. Yani Km. 2 RT. 14 No. 55 Muara Laung Telp. 085248239192 Pos 73991  
Email: sman1laungtuhup@yahoo.co.id  
Website : sman1laungtuhup.sch.id

Muara Laung, 12 Maret 2021

Nomor : 421.1/78/14/SMAN-LT/XII/2021  
Lampiran :-  
Perihal : Surat Pernyataan



Yang bertanda tangan dibawah ini kepala sekolah SMA Negeri 1 Laung Tuhup dengan ini menyatakan bahwa:

Nama : Bahriansyah  
Nim : 170102051374  
Jurusan : Manajemen Pendidikan Islam (MPI)  
Judul Skripsi :

**STRATEGI KEPALA SEKOLAH DALAM MEMBANGUN BUDAYA RELIGIUS DI SMA NEGERI 1 LAUNG TUHUP KACEMATAN LAUNG TUHUP KALIMANTAN TENGAH**

Telah selesai melakukan Penelitian Skripsi di SMA Negeri 1 Laung Tuhup, yang dilaksanakan pada tanggal 15 Januari sd 15 Maret 2021 untuk keperluan skripsi.

Demikian surat pernyataan ini dibuat untuk dapat dipergunakan sebagaimana mestinya.

  
Kepala Sekolah  
  
Amirudin, S.Pd  
NIP.196707181995011002



Lampiran 15: Dokumentasi Penulis





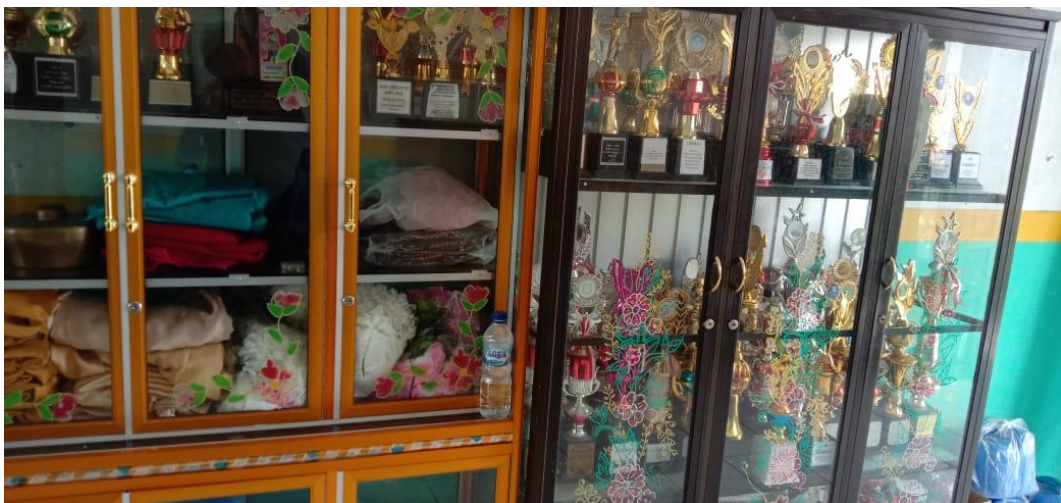

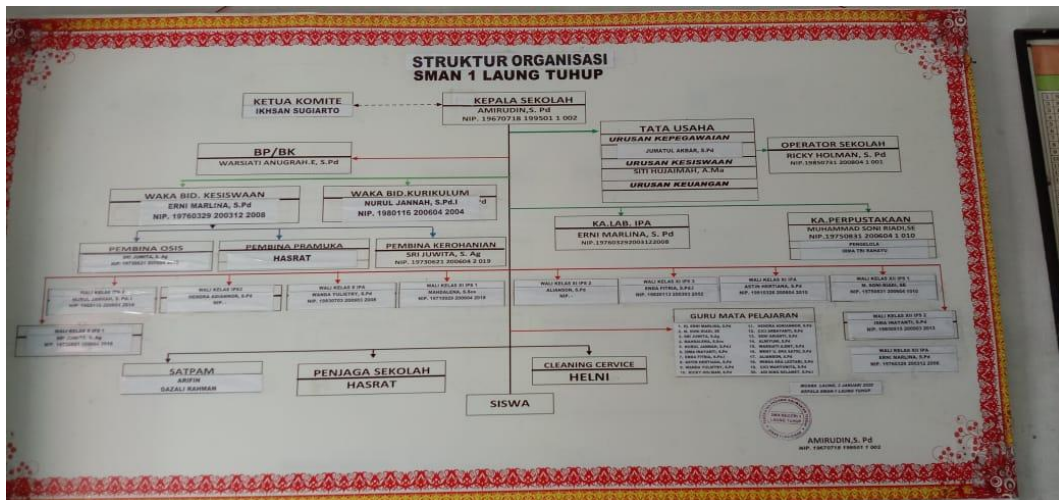

### PROFIL DAN VISI, MISI SEKOLAH

IDENTITAS SEKOLAH		VISI DAN MISI SEKOLAH	
1. NAMA SEKOLAH	SMAN 1 LAUNG TUHUP	<h4 style="text-align: center;">VISI</h4> <p style="text-align: center;">VISI UNGGUL DALAM PRESTASI BERBASIS IMTAK DAN IPIEK BERBUDAYA, DISIPLIN, BERBUKTI, LUHUR DAN BERWAWASAN LINGKUNGAN</p> <hr/> <h4 style="text-align: center;">MISI</h4> <p>1. Meningkatkan mutu pendidikan dan prestasi belajar melalui proses pembelajaran yang berorientasi pada pengembangan potensi, kemampuan, dan keterampilan siswa secara holistik dan integratif.</p> <p>2. Meningkatkan mutu pelayanan dan kesejahteraan masyarakat melalui berbagai kegiatan sosial, budaya, dan olahraga.</p> <p>3. Meningkatkan mutu lingkungan sekolah melalui berbagai kegiatan kebersihan, keindahan, dan kelestarian lingkungan.</p> <p>4. Meningkatkan mutu kepemimpinan dan kepemimpinan siswa melalui berbagai kegiatan kepemimpinan dan kepemimpinan siswa.</p> <p>5. Meningkatkan mutu kerjasama dan kerjasama dengan masyarakat melalui berbagai kegiatan kerjasama dan kerjasama dengan masyarakat.</p>	
2. NOMOR STATISTIK	32 4 14 01 06 000		
3. PROPINSI	KALIMANTAN TENGAH		
4. OTONOMI DAERAH	BERKAS RAYA		
5. KECAMATAN	LAUNG TUHUP		
6. DESA / KELURAHAN	MUGA LAUNG I		
7. JALAN DAN NOMOR	KANAN JANI RM 8 NO-92		
8. KODE POS	73391		
9. TELEPON	0512/3120034		
10. FAKSIMILI / FANS			
11. DAERAH	<input checked="" type="checkbox"/> PERKOTAAN <input type="checkbox"/> PEDesaAN		
12. STATUS SEKOLAH	<input checked="" type="checkbox"/> NEGERI <input type="checkbox"/> SWASTA		
13. KELOMPOK SEKOLAH	<input type="checkbox"/> A <input type="checkbox"/> B <input type="checkbox"/> C <input type="checkbox"/> D		
14. AKREDITASI	<input type="checkbox"/> TERDAPAT <input type="checkbox"/> SUDAH AKREDITASI		
15. SURAT KELEMBAGAAN	NOOR - 141 TENGKONG JANGAL - 21 JANUARI		
16. PENERBIT BK	SUPATI MURAHAN RAYA		
17. TAHUN BERDIRI	1989		
18. TAHUN PERUBAHAN	2006		
19. KEGIATAN BELAJAR MENGAJAR	<input checked="" type="checkbox"/> PAGI <input type="checkbox"/> SIANG <input type="checkbox"/> PAGI DAN SIANG		
20. BANGUNAN SEKOLAH	<input checked="" type="checkbox"/> MILIK SENDIRI <input type="checkbox"/> MILIK SENDIRI		
21. LOKASI SEKOLAH	23 m x 24 m <i>mul 30 m x 40 m</i>		
22. JARAK KE PUSAT KECAMATAN	1 JALAN PETER		
23. JARAK KE PUSAT OTODA	32 KM JALAN		
24. TERLETAK PADA LINTASAN	<input type="checkbox"/> DESA <input checked="" type="checkbox"/> KECAMATAN		
25. JMLAH KEANGGOTAAN RAYON	<input type="checkbox"/> KARI <input type="checkbox"/> KOTA <input type="checkbox"/> PROPINSI		
26. ORGANISASI PENYELENGGARA	<input checked="" type="checkbox"/> PEMERINTAH <input type="checkbox"/> LBC SWASTA <input type="checkbox"/>		
27. PERJALANAN PERUBAHAN SEKOLAH	- 28 MEI 1989 1/4 20 MARET 2006 - 28 MEI 1989 1/4 20 MARET 2006 - 21 MARET 2006 1/4 SEKARANG - 21 MARET 2006 1/4 SEKARANG		

KEPALA SEKOLAH  
AMRUDIN, S. Pd  
NIP. 19670718 199302 1 002

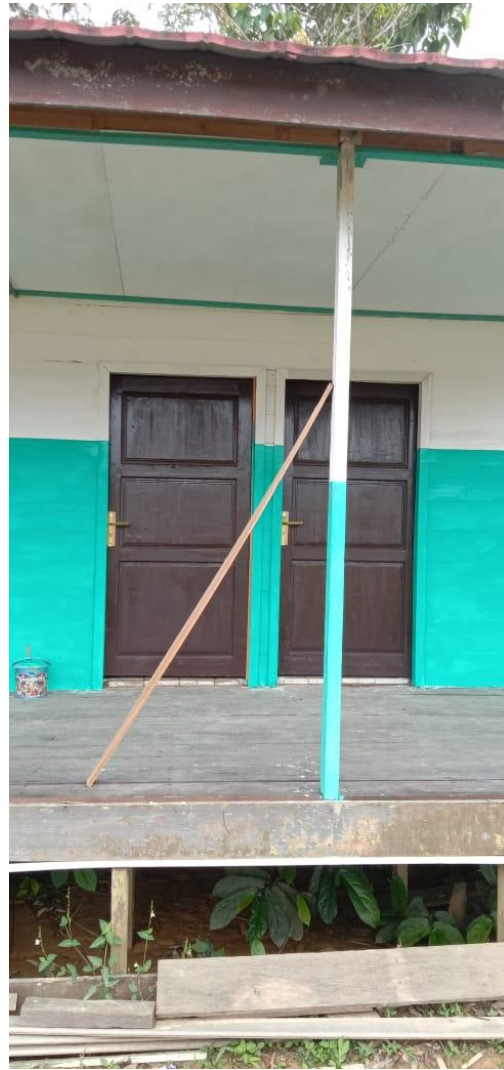

## Lampiran 16: Catatan Konsultasi Dosen Pembimbing

Catatan dari bagian teknik penulisan dan bahasa.

1. Untuk sampul luar nanti perbaiki termasuk penulisan tahun di bawah nomen klatur UIN 2020 M/1442 H. sesuai buku pedoman, pedoman penulisan memakai pedoman penulisan UIN tahun 2017.
2. Penulisan halaman judul juga lihat pedoman.
3. Pada halaman 1 terdapat tulisan ayat surah al Alaq ayat 1-5 ayatnya belum di tulis.
4. Mengutip sisdiknas UU no. 20 tahun 2003 itu sdr kutip langsung, maka pengetikannya ditik satu spasi perhatikan lagi titik komanya di naskah aslinya diberi no 1 di ujung kutipan dan menjadi pootnote pertama.
5. Pada pengetikan pootnote terdapat tulisan *Op.cit* dan *ibid* kata asing masih terdapat ditik tegak seharusnya ditik miring *op.cit ibid* lihat penulisan pootnote pedoman halaman 30
6. Pengetikan pootnote kalau terdapat dalam satu halaman ada beberapa pootnote/pengarang maka ke pootnote berikutnya 2 spasi, dan PT atau CV tidak ditulis.
7. Kutipan langsung maupun yang tak langsung kurang dari lima baris masuk dalam naskah diberi tanda kutip (“...”) lihat pedoman pada halaman 28-29.
8. Pada halaman 1 tentang UU sisdiknas ditulis lagi terdapat di halaman 46 karena kutipan langsung ditik 1 spasi.
9. Terjemahan ayat di h. 51 nanti jadikan lampiran saja
10. Daftar pustaka blm ada lihat pedoman penulisan pada halaman 31.

25 September 2020

  
H. Abdul Manaf

## HASIL KOREKSIAN BAB I, II, III Bahriansyah

13 Nopember 2021

## BAB I

1. Pada latar ditambah hasil peninjauan awal dan disertai sumber atau footnote.
2. UU agar dilengkapi footnote.
3. Baca dengan teliti pembahasan dan Bahasa yang digunakan, karena ada yang salah, ada yang terputus, seperti h.2 alenia 2” maupun... dst apakah itu sambungan dari hal.1 alenia 2.
4. Kutipan 3-5 agar disajikan dalam bentuk paragraf saja.
5. Rumusan masalah ganti focus masalah dan sajikan dalam bentuk pernyataan bukan pertanyaan.
6. Fokus no 2 Bgm suasana.../bgm situasi..Sebaiknya sajikan secara konsisten. Dan harus jelas indicator data yang akan dicari dari focus 2 tersebut, terutama ditegaskan pada rincian data di bab 3.
7. Penelitian terdahulu agar dijelaskan pada bagian akhir tentang persamaan dan perbedaan dengan penelitian anda.

## BAB II

8. Pembahasan tentang Hakikat budaya religious agar dibahas lebih awal dan diteruskan ttg kepsek.

## BAB III

9. Jenis penelitian lengkapi tempat penelitian.
10. Subyek yaitu kepsek ( revisi)
11. Objek hilangkan kata berusaha memahami..
12. Poin Data disesuaikan focus. Hilangkan meliputi 1) Data hasil ...dst

## RIWAYAT HIDUP

1. Nama : Bahriansyah
2. Tempat/ Tanggal Lahir : Biha, 19 Maret 1999
3. Agama : Islam
4. Kebangsaan : Indonesia
5. Status Perkawinan : Belum Kawin
6. Alamat : Jalan Al-Fajar, Desa Biha, Rt. 01, Rw. 00, Kecamatan Laung Tuhup, Kabupaten Murung Raya, Provinsi Kalimantan Tengah
7. Pendidikan
  - a. SD/ MI : SDN Biha 1 (2005-2011)
  - b. SMP/ MTs : SMPN Laung Tuhup (2011-2014)
  - c. SMA/ MA : SMAN 1 Laung Tuhup (2014-2017)
8. Pengalaman Organisasi : Anggota OSIS SMAN 1 Laung Tuhup (2016)  
Anggota HIMA KalTeng (2017-2019)  
Sekretaris Divisi SBO IMM (2018-2020)
9. Orang Tua
  - Ayah
    - Nama : Syahril
    - Pekerjaan : Swasta
    - Alamat : Jalan Al-Fajar, Desa Biha, Rt. 01, Rw. 00, Kecamatan Laung Tuhup, Kabupaten Murung Raya, Provinsi Kalimantan Tengah
  - Ibu
    - Nama : Pagiati
    - Pekerjaan : Swasta
    - Alamat : Jalan Al-Fajar, Desa Biha, Rt. 01, Rw. 00, Kecamatan Laung Tuhup, Kabupaten Murung Raya, Provinsi Kalimantan Tengah
10. Jumlah Saudara : 2 Orang (anak ke-3 dari 3 bersaudara)

Banjarmasin, 21 Desember 2021  
Penulis

Bahriansyah