

### Lampiran I Daftar Terjemah

No	Bab	Kutipan	Halaman	Terjemah
1	1	Q.S Al – Mujadalah ayat 11		<p>“ Hai orang-orang beriman apabila dikatakan kepadamu: "Berlapang-lapanglah dalam majlis", maka lapangkanlah niscaya Allah akan memberi kelapangan untukmu. Dan apabila dikatakan: "Berdirilah kamu", maka berdirilah, niscaya Allah akan meninggikan orang-orang yang beriman di antaramu dan orang-orang yang diberi ilmu pengetahuan beberapa derajat. Dan Allah Maha Mengetahui apa yang kamu kerjakan.”</p>
2	3	Creswell (2012)		<p>“ Anda menggunakan eksperimen ketika anda ingin menetapkan kemungkinan sebab dan akibat antara variabel independen dan dependen. Ini berarti bahwa anda mencoba untuk mengontrol semua variabel yang mempengaruhi hasil kecuali untuk variabel independen.”</p>

**Lampiran II Pedoman Angket**

**INSTRUMEN PENGUMPULAN DATA**

**ANGEKET PENELITIAN**

**Pengaruh Variasi Gaya Mengajar Guru Terhadap Motivasi Belajar Peserta Didik Kelas 5 Di MIN 5 Barito Kuala**

Nama :

Kelas :

**Menyatakan Bahwa:**

1. Saya bersedia menjadi responden di penelitian ini.
2. Saya bersedia memberikan data yang sebenar-benrnya, sesuai dengan diri saya.
3. Data saya dijamin kerahasiannya dan digunakan sebagaimana mestinya.

Sungai Kali,.....2020

(.....)

Nama dan Tanda Tangan

**PETUNJUK PENGISIAN**

- a. Bacalah bismillah sebelum anda mengerjakan angket ini.
- b. Isilah identitas anda pada tempat yang sudah disediakan.
- c. Bacalah pernyataan dengan teliti sebelum menjawab.

- d. Jawablah pernyataan dengan baik dan jujur
- e. Berikan tanda cek list (√) pada salah satu kolom pilihan jawaban yang tersedia dibagian kanan.

**Keterangan:**

- a. SL : Selalu
- b. SR : Sering
- c. KD : Kadang-kadang
- d. J : Jarang
- e. TP : Tidak Pernah

INSTRUMEN PENGARUH GAYA VARIASI MENGAJAR GURU

NO	PERNYATAAN	SL	SR	KD	J	TP
1	Intonasi suara saat guru menjelaskan pelajaran sangat baik					
2	Guru memberikan beberapa penekanan terhadap poin-poin pembelajaran yang dianggap penting					
3	Guru suka berpindah-pindah posisi saat mengajar					
4	Guru memberikan kesempatan kepada siswa untuk bertanya disela-sela pembelajaran					

5	Sesekali guru memberikan ice breaking saat siswa mulai kurang bersemangat saat pembelajaran					
6	Alokasi waktu yang diberikan guru untuk berdiskusi sangat tepat, sehingga diskusi menjadi optimal					
7	Guru selalu memberikan kontak pandang terhadap siswa sembari menyampaikan pelajaran					
8	Gerakan anggota badan yang dilakukan guru saat menjelaskan pelajaran memudahkan siswa untuk mempercepat pemahaman					
9	Kuis yang diberikan guru ditengah pembelajaran memudahkan siswa untuk mengingat pelajaran					
10	Guru suka memberikan tambahan nilai secara terang-terangan bagi siswa yang aktif berpartisipasi dalam pembelajaran					
11	Guru senang memecahkan masalah bersama siswa sebelum menjelaskan pelajaran					
12	Guru memiliki suara yang lantang saat membacakan ayat al-Qur'an					

13	Guru selalu mengawasi siswa saat mengerjakan tugas kelompok sambil berjalan berkeliling					
14	Guru suka menunjuk siswa yang terlihat mengantuk agar kembali fokus					
15	Guru tidak memberikan izin kepada siswa untuk ke toilet selama pembelajaran berlangsung					

## ANGKET PENELITIAN

### **Pengaruh Variasi Gaya Mengajar Guru Terhadap Motivasi Belajar Peserta Didik Kelas 5 Di MIN 5 Barito Kuala**

Nama :

Kelas :

#### **Menyatakan Bahwa:**

1. Saya bersedia menjadi responden di penelitian ini.
2. Saya bersedia memberikan data yang sebenar-benrnya, sesuai dengan diri saya.
3. Data saya dijamin kerahasiannya dan digunakan sebagaimana mestinya.

Sungai Kali,.....2020

(.....)

Nama dan Tanda Tangan

#### **PETUNJUK PENGISIAN**

- a. Bacalah bismillah sebelum anda mengerjakan angket ini.
- b. Isilah identitas anda pada tempat yang sudah disediakan.
- c. Bacalah pernyataan dengan teliti sebelum menjawab.
- d. Jawablah pernyataan dengan baik dan jujur
- e. Berikan tanda cek list (√) pada salah satu kolom pilihan jawaban yang tersedia dibagian kanan.

**Keterangan:**

- a. SL : Selalu
- b. SR : Sering
- c. KD : Kadang-kadang
- d. J : Jarang
- e. TP : Tidak Pernah

## INSTRUMEN MOTIVASI BELAJAR PESERTA DIDIK

NO	PERNYATAAN	SL	SR	KD	J	TP
1	Saya selalu mengumpulkan tugas tepat waktu					
2	Saya selalu pergi ke toilet sebelum pembelajaran dimulai, agar tidak ketinggalan pelajaran					
3	Saya selalu bertanya kepada guru saat merasa kesulitan atau belum memahami pelajaran					
4	Saya senang ikut berpartisipasi memecahkan masalah dalam pembelajaran					
5	Saya selalu berinisiatif untuk menyumbangkan pikiran dalam menyelesaikan tugas kelompok					

6	Saya tidak pernah merasa bosan saat pembelajaran					
7	Saya sangat bersemangat saat diberikan tugas mandiri					
8	Saya senang saat guru memberi kesempatan untuk beradu argumen					
9	Saya sangat bersemangat saat guru memberikan kuis					
10	Saya senang mempeleajari pelajaran terlebih dahulu sebelum waktu pembelajaran dimulai					
11	PR yang diberikan guru membuat saya disiplin untuk mengulang pelajaran					
12	Saya tidak pernah mengantuk saat pembelajaran					
13	Saya senang saat ditunjuk untuk maju kedepan kelas					
14	Saya selalu berinisiatif mewakili kelompok saya untuk presentasi di depan kelas					
15	Saya tidak pernah mencontek saat mengerjakan tugas ataupun ulangan					



### **Lampiran III Sejarah Sekolah**

Madrasah Ibtidaiyah Negeri 5 Barito sebelumnya bernama MIS Al-Washliah adalah salah satu lembaga pendidikan Islam tingkat Dasar dibawah naungan Kementerian Agama Kabupaten Barito Kuala.Madrasah ini didirikan atas dasar keinginan masyarakat untuk memasukkan anak mereka kesalah satu lembaga pendidikan Islam dengan harapan nantinya anak-anak mereka memiliki ilmu pengetahuan agama yang memadai ,sehingga oleh masyarakat dibentuklah susunan panitia pembangunan madrasah dengan biaya swadaya masyarakat setempat.Madrasah ini didirikan tanggal 1 Januari 1984 di Desa sungai Kali Rt .07 Dalam Kecamatan Barambai Kabupaten Barito Kuala yang saat ini masih aktif melaksanakan kegiatan pembelajaran.

Kemudian pada tanggal 25 Nopember tahun 1995 Madrasah ini diresmikan menjadi madrasah Negeri dengan nama MIN Sungai Kali ,sesuai keputusan menteri agama N0.515 A tahun 1995 oleh Bupati Kepala daerah Tk.II kabupaten Barito Kuala yang pada waktu itu bernama Drs.H.Raymulan.

Kemudian lagi pada tanggal 22 September 2016 berubah nama menjadi MIN 5 Barito Kuala berdasarkan keputusan Kepala Kantor Wilayah Kementerian Agama Privinsi Kalimantan selatan nomor 879 tahun 2016.

## **1. Visi**

Terbentuknya Generasi Muslim yang Berilmu, Beramal saleh, berakhlakul karimah, Terampil, Kreatif, Mandiri, disiplin dan bertanggung jawab dalam berbangsa dan Bernegara

## **2. Misi**

- A. Meningkatkan Pelaksanaan Pendidikan
- B. Menyelenggarakan pendidikan umum dan agama yang mengedepankan Peningkatan kualitas guru dan siswa dalam Bidang IPTEK dan IMTAQ
- C. Mengembangkan dan mengamalkan nilai-nilai akhlakul karimah yang Sesuai dengan ajaran Islam dalam kehidupan sehari-hari
- D. Membina dan mengembangkan potensi siswa sehingga terampil, kreatif dan mampu menghadapi tuntutan jaman
- E. Inovatif dan mandiri dalam bidang social keagamaan, budaya berbangsa dan bernegara
- F. Meningkatkan kebiasaan berperilaku hidup bersih, disiplin dan bertanggung jawab dalam kehidupan bermasyarakat baik dalam lingkungan Keluarga, madrasah dan masyarakat

## **4. Tujuan**

1. Meningkatkan Kuantitas dan kualitas sikap dan praktik kegiatan amaliah keagamaan warga madrasah.
2. Menjadikan lulusan peserta didik yang menguasai ilmu pengetahuan umum dan agama
3. Menumbuhkan kepedulian dan kesadaran warga madrasah terhadap Keamanan ,kebersihan dan keindahan lingkungan madrasah
4. Mengoptimalkan Kualitas dan kuantitas sarana dan prasarana dan fasilitas yang mendukung peningkatan prestasi akademik
5. Menarapkan manajemen pengendalian mutu madrasah sehingga terjadi peningkatan animo siswa baru
6. menjadikan Peserta didik berperilaku disiplin dan bertanggungjawab Dalam kehidupan sehari-hari.

**5. Nilai Nilai Yang dikembangkan di MIN 5 Barito Kuala**

Mengembangkan dan memelihara nilai-nilai yang ada di Madrasah,meliputi :

1. Ibadah,Akidah Islam,Akhlakul Karimah dan berfikir ilmiah
2. Kerukunan ,kekeluargaan dan cinta sesame
3. Mandiri,hemat dan bertanggung jawab.
4. Sederhana, kreatif dan cinta kebersihan

**6. Kirikulum Yang digunakan pada MIN 5 Barito Kuala**

Kurikulum yang digunakan pada MIN 5 Barito Kuala adalah

Kurikulum Ke-13 untuk kelas I .sedang untuk kelas VI

### 9. Data Pendidik dan Tenaga Kependidikan Pada MIN 5 Barito

#### Kuala

NO	GURU/ KARYAWAN	PNS		GTT/GBPNS HONORER		JUMLAH		KETERANGAN
		L	P	L	P	L	P	
1	Kepala	1				1		
2	Guru	3	2	4	5	7	7	
3	Penyaji Data	1				1		
4	Karyawan (TU)							
5	Ptgs Keamanan	1				1		
6	Tenaga Kebersihan			1		1		
	Jumlah					11	7	

### 8. Data Pendidikan

NO	GURU/ KARYAWAN	S 2		S I		SMA SEDERAJAT		KETERANGAN
		L	P	L	P	L	P	
1	Kepala	1						
2	Guru	1		5		1		
3	Penyaji Data					1		
4	Karyawan (TU)							
5	Petugas Keamanan					1		
6	Tenaga Kebersihan					1		
	Jumlah	2		5		4		

### 9. Serana Dan Prasarana MIN 5 Barito Kuala

- a. Ruang Kepala Madrasah : 1 buah
- b. Ruang Dewan Guru : 1 buah
- c. Ruang Tata Usaha : 1 Buah

- d. Ruang UKS : 1 Buah
- e. Ruang Kelas : 7 buah
- f. Ruang Perpustakaan : 1 buah
- g. WC Guru : 1 buah
- h. WC Siswa : 3 buah
- i. Ruang Aula/Ruang Ibadah : 1 buah
- j. Gudang : 1 buah
- k. Parkir guru : 1 buah
- l. Parkir siswa : 1 buah
- m. Kantin : 1 buah

#### 10. Jabatan Dalam Pengelola Keuangan

NO	JABATAN	NAMA /NIP
1	Kuasa Pengguna Anggaran	Syahrudin,S.Pd.I.MM 196912101998031003
2	Bendahara Pengeluaran	Ahmad Junaidi,S.Pd.I.M.Pd.I 19780716200003 1 001
3	No NPWP Madrasah	002526629731000

#### 11. Jabatan Dalam Struktur Organisasi

- a. SYAHRUDDIN S.Pd.I.MM ( Kepala Madrasah )
- b. TAUFIKURRAHMAN,S.Pd.I ( Koordinator Pendidikan & Operator))
- c. ARIFIN,S.Pd.I ( Koordinator kesiswaan)
- d. SHOLEHAH.S.Pd. ( Pengelola Perpustakaan )
- e. NOOR APRILYA,S.Pd.I ( Pengelola UKS )
- f. AHMAD JUNAIDI,S.Pd .M.Pd.I ( Bendahara BOS)
- g. HAMDANI ( Petugas Keamanan)
- h. ABIDIN ( Penyaji Data)
- i. AHMAD SHODIKIN ( Petugas Kebersihan )

## **12. Wali Kelas**

- a. RUSNAWATI,S,Pd.I ( Wali Kelas I )
- b. AHMAD JUNAIDI ,S.Pd.I.M,Pd ( Wali Kelas II)
- c. NOOR APRILYAS.Pd.I ( Wali Kelas III )
- d. TAUFIKURRAHMAN,S.Pd.I ( Wali kelas IV )
- e. RUDIAHS.Pd.I ( Wali kelas V)
- f. ARIFIN,S.Pd.I ( Wali Kelas VI )

## **13. Tata Usaha/Penyaji Data**

- a. ABIDIN

## **14. Pembimbing Kegiatan Extrsakurikulir/Pengembangan Diri**

- a. ABIDIN, : Tadarus Al-Qur'an
- b. TAUFIK.S.Pd : Olah Raga

- c. SHOLIHAH,S.Pd.I : BTA ( IQRA’)
- d. ALAMUDDIN,S.Pd : Pramuka

### 15. Personal Komite

- a. MISRAN : Ketua
- b. JUHANSYAH : Wakil Ketua
- c. HUDAYAT :Sekretaris I
- d. MUHAMMAD : Sekretaris II
- e. YUSRAN : Bendahara I
- f. PANI : Bendahara II

### 16. Anggota- Anggota Bidang:

- a. ADENAN : Bidang Perencanaan Kebijakan  
Pendidikan
- b. ANI HIDAYAT : Bidang Ketenagaan dan Sarana
- c. RUSMAN : Bidang Kewirausaha
- d. BULKIS : Bidang Partisipasi Masyarakat
- e. MUHAMMADIN : Bidang Evaluasi dan Pengawasan



**17. DATA PEGAWAI (Tahun 2020-2021)**

NO	URAIAN	GOLONGAN				JENIS KELAMIN		JUMLAH
		I	II	III	IV	L	P	
1	Kepala Madrasah			1		1		1
2	Guru Tetap ASN			4	1	3	2	5
3	Penyaji Data ASN		1			1		1
4	Petugas Keamanan ASN		1			1		1
5	Jumlah Guru Honor					4	5	9
6	Pegawai Administrasi							
7	Tanaga Kebersihan					1		1
8	Jumlah Isteri/Suami							14
	Jumlah Anak							32

**18. Data Siswa (tahun 2020-2021 )**

KELAS	MURID	TOTAL

	LAKI	LAKI	
I	14	8	22
II	15	13	28
III	6	9	15
IV	7	10	17
V	12	10	22
VI	9	8	17
Jumlah	63	58	121

**19. Serana Fisik Kelas/Lokal Dan Rombel (Tahun 2020-2021)**

RUANG KELAS /LOKAL	KELAS I	KELAS II	KELAS III	KELAS IV	KELAS V	KELAS VI	JUMLAH
	1	2	1	1	1	1	7

ROMBEL	1	2	1	1	1	1	7
--------	---	---	---	---	---	---	---

## 20. Sarana Fisik Tanah ( Tahun 2020-2021)

N0	URAIAN	LUAS ( m 2)
1	Total Luas bangunan	620.5
2	Halaman Madrasah	850
3	Lapangan Olah Raga	243.74
4	Lahan kosong	1.405.76
5	Luas tanah lokasi Madrasah	3.120
6	Luas Tanah Persawahan	10.634
7	Luas 7 + 8	13.754
	Jumlah	13.754

### 21. Data Sarana Fisik Bangunan

No	Jenis Bangunan	Jml s/d saat ini	Jumlah Kebutuhan	Kekurangan		Ket Kondisi	
				R.Baru	Rehab	R.R	R.B
1.	R.Kelas	7	7	-	-	5	2
2.	R.Kantor Kepala	1	1	-	-	1	-
3.	R.Guru	1	1	-	-	-	-
4.	Laboratorium	-	-	-	-	-	-
5.	R. Perpustakaan	1	1	-	-	1	-
6.	R.Komputer	-	-	-	-	-	-
7.	WC guru	1	1	-	-	-	-
8.	MC siswa	3	3	-	-	3	-
9.	R. UKS	1	1	-	-	-	-
10.	Kantin Madrasah	1	-	-	-	1	-
11.	R.Aula/Ibadah	1	1	-	-	1	-
12.	R.Koperasi	-	-	-	-	-	-
13.	Gudang	2	1	-	-	-	2
14.	R.Lab IPA	-	-	-	-	-	-
15.	Ruang TU	-	-	-	-	-	-
16.	Parkir Guru	1				1	
17.	Parkir Siswa	1	1			1	

## 22. Data Sarana Penunjang

No	Jenis Sarana	Jumlah S/D Saat Ini	Jumlah Kebutuhan	Kondisi	
				Baik	Rusak
1	LAPTOP Kerja TU	1	1	-	-
2	Laptop kerja Operator	1	1	-	-
3	Laptop kerja Bendahara	1	1	-	-
4	Komputer Media Siswa	-	-	-	-
5	Printer	4	4	4	-
6	Mesin Tik	1	-	-	1
7	Meubeler Kelas	-	-	-	-
	a.Kursi Siswa	121	121	110	11
	b.Meja Siswa	121	121	111	10
	c.Kursi Guru	14	14	14	-
	d.Meja Guru	14	14	14	-
	e. White Board	7	7	-	-
8	Kendaraan Dinas	-	-	-	-
	a. Roda Dua	-	-	-	-
	b. Roda 4	-	-	-	-
9	Meja/Kursi Kepala	1/1	1/1	1/1	-
10	Meja /Kursi Penyaji Data	1/1	1/1	1/1	-
11	Meja/Kursi Petugas Keamanan	1/1	1/1	1/1	-

### 23. Sarana Penunjang Media Pembelajaran

<i>No</i>	<i>Jenis media belajar</i>	<i>Jumlah s/d saat ini</i>	<i>Jumlah Kebutuhan</i>	<i>Kondisi Fisik</i>	<i>Keterangan</i>
1.	<i>Laboratorium</i>	-	-	-	-
	a. <i>Fisika</i>	-	-	-	-
	b. <i>Kimia</i>	-	-	-	-
	c. <i>Biologi</i>	-	-	-	-
	d. <i>Bahasa</i>	-	-	-	-
2.	<i>Perpustakaan</i>	-	-	-	-
	a. <i>Buku Bacaan</i>	400	1000	200	-
	b. <i>Rak Buku</i>	3	5	-	-
	c. <i>Ruang Baca</i>	-	1	-	-
	d. <i>Ruang Komputer</i>	-	-	-	-
	e. <i>Adm Perpustakaan</i>	-	-	-	-
3.	<i>Pendidikan Jasmani</i>	-	-	-	-
	a. <i>Volly Ball</i>	1	3	-	-
	b. <i>Basket</i>	-	6	-	-
	c. <i>Bulutangkis</i>	4	8	4	4
	d. <i>Senam/Atletik</i>	-	-	-	-
	e. <i>Sepak Bola</i>	1	-	-	-
	f. <i>Tenis Meja</i>	2	2	2	-
4.	<i>Kesenian</i>	-	-	-	-
	a. <i>Drum Band dll</i>	-	-	-	-

	b. <i>Qosidah Tradisional</i>	<i>1 set</i>	<i>1 set</i>	-	-
--	-------------------------------	--------------	--------------	---	---

#### 24. Data Perkembangan Murid Min 5 Barito Kuala Sejak Tahun 2013

##### S.D Sekarang

Tahun Pelajaran	Jumlah Siswa			Keterangan
	Laki-laki	Perempuan	Jumlah	
2013/2014	73	83	156	
2014/2015	81	69	150	
2015/2016	70	62	132	
2016/2017	67	55	122	
2017/2018	59	53	112	
2018/2019	54	48	102	
2019/2020	60	51	111	
2021/2022	63	58	121	
2022/2023				

**25. Kepala Madrasah Yang Menjabat Mulai Swasta sampai saat ini :**

- a. Abdul Halim ( Semenjak berdiri sd 1994 )
- b. Ardansyah ( Tahun 1990 sd 1993 )
- c. Syahrudin,A.Ma ( Tahun 1993 s.d 1995 )
- d. H.Bustani,A.Ma ( Tahun 1995 s.d 1998 )
- e. Arpani Abdi,A.Ma ( Tahun 1998 s.d 2007 )
- f. Syapwani,A.Ma ( Tahun 2007 s.d 2010 )
- g. Ernawati,S.Pd.I ( Tahun 2010- s.d 2010 )
- h. Anwar Hadimi,S.Pd ( tahun 20110 s.d 2017)
- i. Nasrullah S.Pd.I ( Tahun 2017-2018 )
- j. Syahrudin,S.Pd.I.MM ( Tahun 2018 sd sekarang ...)



**Lampiran IV Data Normalitas Angket**

Nilai	Gender
52	Laki-laki
52	Perempuan
59	Laki-laki
59	Perempuan
60	Laki-laki
60	Perempuan
61	Perempuan
62	Perempuan
63	Perempuan
63	Perempuan
65	Laki-laki
67	Laki-laki
67	Laki-laki
68	Laki-laki
69	Perempuan
69	Laki-laki
69	Laki-laki
70	Laki-laki
70	Perempuan
70	Laki-laki
73	Laki-laki
75	Perempuan

validasi angket revisi - Excel

File Home Insert Page Layout Formulas Data Review View Help Tell me what you want to do

Clipboard Font Alignment Number Conditional Formatting Styles Cell Styles Insert Delete Format Sort & Find & Filter Select Editing

	A	B	C	D	E	F	G	H	I	J	K	L	M	N	O	P	Q	R	S	T	U	V	W	X
1	Nama	1	2	3	4	5	6	7	8	9	10	11	12	13	14	15	Total							
2																								
3	Muhammad Nur Azra Ash Shiddiq	4	4	4	4	5	5	5	5	5	4	4	5	5	5	4	68							
4	Nur Rafi Ambarsari	3	4	2	3	5	2	2	3	5	4	3	3	5	4	5	58							
5	Alif Nur Aris Putri	4	4	5	5	5	5	5	1	5	4	5	5	3	4	5	65							
6	Nopel Azzhira	5	5	4	5	5	5	5	4	5	3	4	5	5	5	5	70							
7	Ayina Farahiyah	3	4	5	3	4	5	5	3	5	3	3	4	5	5	4	61							
8	Nurul Azkyia	5	5	4	5	5	5	5	4	5	3	4	4	5	5	5	69							
9	Muhammad	3	4	3	3	3	3	3	3	3	3	3	5	5	5	3	52							
10	M. Ridwan Khalid	5	5	5	5	4	3	5	4	5	5	5	4	5	5	5	70							
11	Nida Naimah	5	4	4	5	5	5	4	4	5	5	3	4	5	5	4	63							
12	Muhammad Aqyan	4	5	5	3	5	5	5	2	3	4	5	5	2	4	3	60							
13	Rizqa Rahmatna	3	5	5	5	5	5	5	1	4	5	5	5	5	5	5	68							
14	Muhammad Azzam	5	5	5	5	5	5	5	2	5	1	5	5	5	5	5	68							
15	Ahmad Husien Anid	5	3	4	5	5	4	3	2	5	4	3	4	5	5	4	59							
16	Nur Galia Azzahra	2	5	5	5	5	5	5	2	5	5	5	5	5	5	5	69							
17	Kayla Nur Hafiza	5	5	5	5	5	5	5	4	5	4	4	4	5	4	4	69							
18	Putri Nur Amelia	4	5	4	5	5	4	5	4	4	3	4	5	5	3	3	67							
19	Nadya Ufah Hijazi	4	4	4	3	5	5	3	4	5	4	4	4	3	4	4	60							
20	Aivalita Putri	4	4	4	4	5	4	5	4	4	4	3	4	5	4	4	62							
21	Muhammad Afif	2	4	4	4	5	5	5	5	4	4	4	4	5	4	4	63							
22	Rahmi Mustar	5	5	5	5	5	5	5	5	5	5	5	5	5	5	5	75							
23	Muhammad Ihsan	5	5	5	5	5	5	5	5	5	5	5	5	5	5	5	75							
24	Muhammad Khatim	4	4	4	4	4	4	4	3	4	4	4	4	4	4	4	59							
25	Iyad Abid Shofy	4	4	5	4	4	4	5	4	4	5	4	5	4	4	4	64							
26	M. Giansazzam	3	4	5	5	5	4	4	2	5	3	4	5	4	3	4	60							
27	Nasywa Azzahra	3	4	5	5	5	5	5	5	1	2	5	5	5	4	4	59							
28	Kirana Saabilah Putri Sudarsono	5	5	5	5	5	5	5	5	5	5	5	5	5	5	5	75							
29		4	104	115	117	109	124	117	118	87	115	105	118	120	116	115								
30	Kategori	0,3739	0,3739	0,3739	0,3739	0,3739	0,3739	0,3739	0,3739	0,3739	0,3739	0,3739	0,3739	0,3739	0,3739	0,3739								
31	Rhitung	0,498054492	0,716861	0,581561	0,79349	0,38359	0,53979	0,71146	0,26846	0,51192	0,31961	0,68408	0,39497	0,27511	0,37874	0,60281								
32		V	V	V	V	V	V	V	D	V	V	V	V	D	V	V								
33	VALIDASI																							
34	DUDROP																							
35																								
36																								

Activate Windows  
Go to Settings to activate Windows

Ready Scroll Lock

## Lampiran V Foto-foto saat penelitian



Inzin validasi dengan kepala sekolah MIN 4 Banjarmasin



Validasi angket dengan wali kelas V MIN 4 Banjarmasin





Pengambilan data pengaruh variasi gaya mengajar guru terhadap motivasi belajar peserta didik di MIN V Barito Kuala



Foto dengan wali kelas V MIN 5 Barito Kuala



Foto dengan kepala sekolah MIN 5 Barito Kuala

## Lampiran VI Perhitungan Validitas angket

1. Input data terlebih dahulu
2. Untuk memvaliditas data harus menentukan Rtabel
3. Instrumen dikatakan valid apabila melebihi Rtabel

	A	B	C	D	E	F	G	H	I	J	K	L	M	N	O	P	Total
1. Nama																	
2.	1	2	3	4	5	6	7	8	9	10	11	12	13	14	15	16	68
3. muhammad nur azra ash shiddiq	4	4	4	4	5	5	5	5	5	4	4	5	5	5	4	5	53
4. nur ratni ambarsari	3	4	2	3	5	2	2	3	5	4	3	3	5	4	5	5	53
5. sitti nur aliza putri	4	4	5	5	5	5	5	5	1	5	4	5	5	3	4	5	65
6. nurul aashfiya	5	5	4	5	5	5	5	4	5	3	4	5	5	5	5	5	70
7. aytina farahiyah	3	4	5	3	4	5	5	3	5	3	3	4	5	5	4	4	61
8. nurul aaliya	5	5	4	5	5	5	5	4	5	3	4	4	5	5	5	5	69
9. muhammad	3	4	3	3	3	3	3	3	3	3	2	3	5	5	3	3	52
10. m. Ridwan Khalish	5	5	5	5	4	3	5	4	5	5	5	4	5	5	5	5	70
11. nida naimah	5	4	4	3	5	5	4	4	3	5	3	4	5	5	4	4	63
12. muhammad abyan	4	5	5	3	5	5	5	2	3	4	4	5	5	2	4	3	60
13. roqo rahmatina	3	5	5	5	5	5	5	1	4	5	5	5	5	5	5	5	68
14. muhammad azam	5	5	5	5	5	5	5	2	5	1	5	5	5	5	5	5	68
15. ahmad husien aridi	5	3	4	3	5	4	3	2	5	4	3	4	5	5	4	4	59
16. nur azalia azahwa	2	5	5	5	5	5	5	2	5	5	5	5	5	5	5	5	69
17. layla nur hafiza	5	5	5	5	5	5	5	4	5	4	4	4	5	4	4	4	69
18. putri nur amelia	4	5	4	5	5	4	5	4	4	5	4	5	5	3	5	5	67
19. nadya ulfah hijazi	4	4	4	3	5	5	3	3	4	5	4	4	3	4	4	5	60
20. elvalina putri	4	4	4	4	5	4	5	4	4	4	3	4	5	4	4	4	62
21. muhammad affi	2	4	4	4	5	5	5	5	4	4	4	4	4	5	4	4	63
22. raihan muhar	5	5	5	5	5	5	5	5	5	5	5	5	5	5	5	5	75
23. muhammad ilsan	5	5	5	5	5	5	5	3	5	5	5	5	5	5	5	5	73
24. muhammad khatim	4	4	4	4	4	4	4	3	4	4	4	4	4	4	4	4	59
25. ijyad abid shofy	4	4	5	4	4	4	5	4	4	5	4	5	4	4	4	4	64
26. m. Gomaruzzam	3	4	5	5	4	4	4	2	5	3	4	5	4	3	4	4	60
27. naayna azahwa	3	4	5	3	5	5	5	5	3	1	2	5	5	4	4	4	59
28. kirania zalsabila putri sudarsoni	5	5	5	5	5	5	5	5	5	5	5	5	5	5	5	5	75
29.	104	115	115	109	124	117	118	87	115	109	105	118	120	116	115	115	
30. Rtabel=0,3739	0,3739	0,3739	0,3739	0,3739	0,3739	0,3739	0,3739	0,3739	0,3739	0,3739	0,3739	0,3739	0,3739	0,3739	0,3739	0,3739	0,3739
31. Rhitung	0,498034492	0,7168	0,5816	0,7935	0,3836	0,5398	0,7125	0,2685	0,5119	0,3196	0,6841	0,395	0,2751	0,3787	0,6028	0,6028	
32.	V	V	V	V	V	V	V	D	V	V	V	V	D	V	V	V	
33. Valid																	
34. DUDOP																	
35.																	
36.																	

Perhitungan validitas angket menggunakan aplikasi microsoft excel, untuk mengetahui bahwa angket itu valid apabila Rhitung lebih besar dari pada Rtabel, Rtabel angket validitas adalah 0,3739

Validitas instrumen penelitian ini dilakukan di sekolahan MIN 4 Banjarmasin pada kelas V sebanyak 22 peserta didik.

**Tabel rekapitulasi uji validitas instrumen penelitian Pengaruh  
Variasi Mengajar Guru Terhadap Motivasi Belajar Peserta  
Didik**

<b>NO</b>	<b>Rtabel</b>	<b>Rhitung</b>	<b>Keterangan</b>
<b>1</b>	0,3739	0,4980	VALID
<b>2</b>	0,3739	0,7168	VALID
<b>3</b>	0,3739	0,5815	VALID
<b>4</b>	0,3739	0,7934	VALID
<b>5</b>	0,3739	0,3835	VALID
<b>6</b>	0,3739	0,5397	VALID
<b>7</b>	0,3739	0,7124	VALID
<b>8</b>	0,3739	0,2684	DROP
<b>9</b>	0,3739	0,5119	VALID
<b>10</b>	0,3739	0,3196	DROP
<b>11</b>	0,3739	0,6840	VALID
<b>12</b>	0,3739	0,3949	VALID
<b>13</b>	0,3739	0,2751	DROP
<b>14</b>	0,3739	0,3787	VALID



<b>15</b>	0,3739	0,6028	VALID
-----------	--------	--------	-------

Keterangan:

Jika  $r_{hitung} > r_{tabel}$  maka soal dinyatakan valid

Jika  $r_{hitung} < r_{tabel}$  maka soal dinyatakan tidak valid

Berdasarkan kolom jumlah pada soal no. 1 didapatkan nilai Pearson Correlation  $0,4980 > 0,3739$ , maka soal dinyatakan valid.

### Lampiran VII Perhitungan reliabel angket

1. Buka file data spss bernama “untitled validitas corrected item total correlation.
2. Setelah itu, klik menu Analyze, scale, reliability analysis.
3. Maka muncul dialog realibility analisis selajutnya pindakah butir soal x sampai dengan kotak items, model split half lalu klik statistik
4. Maka muncul dialog realibility analysis statsistik kemudian pada bagian descriptives for, berikan tanda ceklis untuk scale if item deleted selanjutnya klik continued.
5. Terakhir klik ok.

tabulasi reabilitas Muttaqin.sav [DataSet1] - IBM SPSS Statistics Data Editor

Menu: Edit View Data Transform **Analyze** Direct Marketing Graphs Utilities Add-ons Window Help

Visible: 15 of 15 Variables

	Soal_1	Soal_2	Soal_3	Soal_4	Soal_5	Soal_6	Soal_7	Soal_8	Soal_9	Soal_10	Soal_11	Soal_12	Soal_13	Soal_14	Soal_15
1	4	4				5	5	5	5	4	4	5	5	5	5
2	3	4				2	2	3	5	4	3	3	5	4	4
3	4	4				5	5	1	5	4	5	5	3	4	4
4	5	5				5	5	4	5	3	4	5	5	5	5
5	3	4				5	5	3	5	3	3	4	5	5	5
6	5	5				5	5	4	5	3	4	4	5	5	5
7	3	4				3	3	3	3	3	3	5	5	5	5
8	5	5				3	5	4	5	5	5	4	5	5	5
9	5	4				5	4	4	3	5	3	4	5	5	5
10	4	5				5	5	2	3	4	5	5	2	4	4
11	3	5				4	5	5	4	5	5	5	5	5	5
12	5	5				5	3	5	5	3	5	5	5	5	5
13	5	3				5	4	3	4	5	4	5	5	5	5
14	2	5				5	5	5	5	5	5	5	5	5	5
15	5	5				5	4	4	4	4	4	4	5	4	4
16	4	5				4	5	4	4	5	4	5	5	3	3
17	4	4				5	5	3	3	4	5	4	3	4	4
18	4	4				5	4	5	4	4	4	3	4	5	4
19	2	4				5	5	5	5	4	4	4	5	4	4
20	5	5				5	5	5	5	5	5	5	5	5	5
21	5	5				5	5	3	5	5	5	5	5	5	5
22	4	4				4	4	3	4	4	4	4	4	4	4
23															
24															
25															

Reliability Analysis...  
 Multidimensional Unfolding (PREFSCAL)...  
 Multidimensional Scaling (PROXSCAL)...  
 Multidimensional Scaling (ALSCAL)...

IBM SPSS Statistics Processor is ready | Unicode:ON

tabulasi reabilitas Muttaqin.sav [DataSet1] - IBM SPSS Statistics Data Editor

Menu: Edit View Data Transform Analyze Direct Marketing Graphs Utilities Add-ons Window Help

Visible: 15 of 15 Variables

	Soal_1	Soal_2	Soal_3	Soal_4	Soal_5	Soal_6	Soal_7	Soal_8	Soal_9	Soal_10	Soal_11	Soal_12	Soal_13	Soal_14	Soal_15
1	4	4	4	4	4	5	5	5	5	4	4	5	5	5	5
2	3	4	2	3	4	2	2	3	5	4	3	3	5	4	4
3	4	4	5	5	5	5	5	1	5	4	5	5	3	4	4
4	5	5	4	5	5	5	5	4	5	3	4	5	5	5	5
5	3	4	5	4	4	4	4	4	4	4	4	4	5	5	5
6	5	5	4	3	4	4	4	4	4	4	4	4	5	5	5
7	3	4	3	5	5	5	5	5	5	5	5	5	5	5	5
8	5	5	5	5	5	5	5	5	5	5	5	5	5	5	5
9	5	4	4	4	4	4	4	4	4	4	4	4	5	5	5
10	4	5	5	5	5	5	5	5	5	5	5	5	2	4	4
11	3	5	5	5	5	5	5	5	5	5	5	5	5	5	5
12	5	5	5	5	5	5	5	5	5	5	5	5	5	5	5
13	5	3	4	4	4	4	4	4	4	4	4	4	5	5	5
14	2	5	5	5	5	5	5	5	5	5	5	5	5	5	5
15	5	5	5	5	5	5	5	5	5	5	5	5	4	4	4
16	4	5	4	4	4	4	4	4	4	4	4	4	5	3	3
17	4	4	4	4	4	4	4	4	4	4	4	4	4	3	4
18	4	4	4	4	4	4	4	4	4	4	4	4	3	4	4
19	2	4	4	4	4	4	4	4	4	4	4	4	4	5	4
20	5	5	5	5	5	5	5	5	5	5	5	5	5	5	5
21	5	5	5	5	5	5	5	3	5	5	5	5	5	5	5
22	4	4	4	4	4	4	4	3	4	4	4	4	4	4	4
23															
24															
25															

Reliability Analysis

Items:  
 Soal\_1  
 Soal\_2  
 Soal\_3  
 Soal\_4  
 Soal\_5  
 Soal\_6  
 Soal\_7  
 Soal\_8  
 Soal\_9

Model: Alpha  
 Scale label:

OK Paste Reset Cancel Help

IBM SPSS Statistics Processor is ready | Unicode:ON

hasil reabilitas Muttakin.spv [Document2] - IBM SPSS Statistics Viewer

File Edit View Data Transform Insert Format Analyze Direct Marketing Graphs Utilities Add-ons Window Help

Output

- Log
- Reliability
  - Title
  - Notes
  - Active Dataset
  - Scale: ALL VARIABLES
    - Title
    - Case Processing Summary
    - Reliability Statistics
    - Item-Total Statistics

**Scale: ALL VARIABLES**

**Case Processing Summary**

		N	%
Cases	Valid	22	100,0
	Excluded <sup>a</sup>	0	,0
Total		22	100,0

a. Listwise deletion based on all variables in the procedure.

**Reliability Statistics**

Cronbach's Alpha	N of Items
,795	15

**Item-Total Statistics**

	Scale Mean if Item Deleted	Scale Variance if Item Deleted	Corrected Item-Total Correlation	Cronbach's Alpha if Item Deleted
Soal_1	60,64	33,481	,291	,794
Soal_2	60,23	33,041	,650	,770
Soal_3	60,36	31,671	,634	,765
Soal_4	60,50	29,214	,797	,747
Soal_5	60,00	34,381	,472	,781
Soal_6	60,18	32,442	,477	,777
Soal_7	60,18	29,965	,705	,755
Soal_8	61,45	36,165	,018	,828
Soal_9	60,33	33,000	,308	,794

Activate Windows  
Go to Settings to activate Windows.

IBM SPSS Statistics Processor is ready | Unicode ON | 100%

tabulasi reabilitas Muttakin.sav [DataSet1] - IBM SPSS Statistics Data Editor

Edit View Data Transform Analyze Direct Marketing Graphs Utilities Add-ons Window Help

	Name	Type	Width	Decimals	Label	Values	Missing	Columns	Align	Measure	Role
1	Soal_1	Numeric	8	0		None	None	8	Right	Scale	Input
2	Soal_2	Numeric	8	0		None	None	8	Right	Scale	Input
3	Soal_3	Numeric	8	0		None	None	8	Right	Scale	Input
4	Soal_4	Numeric	8	0		None	None	8	Right	Scale	Input
5	Soal_5	Numeric	8	0		None	None	8	Right	Scale	Input
6	Soal_6	Numeric	8	0		None	None	8	Right	Scale	Input
7	Soal_7	Numeric	8	0		None	None	8	Right	Scale	Input
8	Soal_8	Numeric	8	0		None	None	8	Right	Scale	Input
9	Soal_9	Numeric	8	0		None	None	8	Right	Scale	Input
10	Soal_10	Numeric	8	0		None	None	8	Right	Scale	Input
11	Soal_11	Numeric	8	0		None	None	8	Right	Scale	Input
12	Soal_12	Numeric	8	0		None	None	8	Right	Scale	Input
13	Soal_13	Numeric	8	0		None	None	8	Right	Scale	Input
14	Soal_14	Numeric	8	0		None	None	8	Right	Scale	Input
15	Soal_15	Numeric	8	0		None	None	8	Right	Scale	Input
16											
17											
18											
19											
20											
21											
22											
23											
24											
25											
26											

Activate Windows  
Go to Settings to activate Windows.

IBM SPSS Statistics Processor is ready | Unicode ON



### Reliability Statistics

Cronbach's Alpha	N of Items
,795	15

### Kriteria Reliabilitas Cronbach's Alpha:

- 1) 0,800 – 1,000 Sangat Tinggi
- 2) 0,600 – 0,799 Tinggi
- 3) 0,400 – 0,599 Cukup
- 4) 0,200 – 0,399 Rendah
- 5) < 0,200 Sangat Rendah

Berdasarkan nilai Cronbach's Alpha pada table Reliability Statistics didapat nilai 0, 795 maka soal dinyatakan reliable dengan tinggi.

### Lampiran VIII Perhitungan Normalitas Angket

1. Klik analyzes, descriptive statistic, explorer
2. Masukkan variabel yang dilakukan pengujian normalitas yang dilakukan pengujian normalitas pada jendela explorer
3. Klik plots pada jendela explorer dan centang normalityplot wirs tes

## 4. Klik ok

tabulasi normalitas angket muttakin.sav [DataSet1] - IBM SPSS Statistics Data Editor

Visible: 2 of 2 Variables

	Nilai	Gender	var	var	var	var	var	var	var	var	var	var	var	var	var	var
1	67	laki-laki														
2	52	laki-laki														
3	65	laki-laki														
4	70	laki-laki														
5	61	perempuan														
6	69	perempuan														
7	52	perempuan														
8	70	perempuan														
9	63	perempuan														
10	60	laki-laki														
11	68	laki-laki														
12	70	laki-laki														
13	59	laki-laki														
14	69	laki-laki														
15	69	laki-laki														
16	67	laki-laki														
17	60	perempuan														
18	62	perempuan														
19	63	perempuan														
20	75	perempuan														
21	73	laki-laki														
22	59	perempuan														
23																
24																
25																

Go to Settings to activate Windows.

IBM SPSS Statistics Processor is ready | Unicode:ON

tabulasi normalitas angket muttakin.sav [DataSet1] - IBM SPSS Statistics Data Editor

	Name	Type	Width	Decimals	Label	Values	Missing	Columns	Align	Measure	Role
1	Nilai	Numeric	8	0	Nilai Angket	None	None	8	Right	Scale	Input
2	Gender	String	9	0	Jenis Kelamin	None	None	9	Right	Nominal	Input
3											
4											
5											
6											
7											
8											
9											
10											
11											
12											
13											
14											
15											
16											
17											
18											
19											
20											
21											
22											
23											
24											
25											
26											

Go to Settings to activate Windows.

IBM SPSS Statistics Processor is ready | Unicode:ON

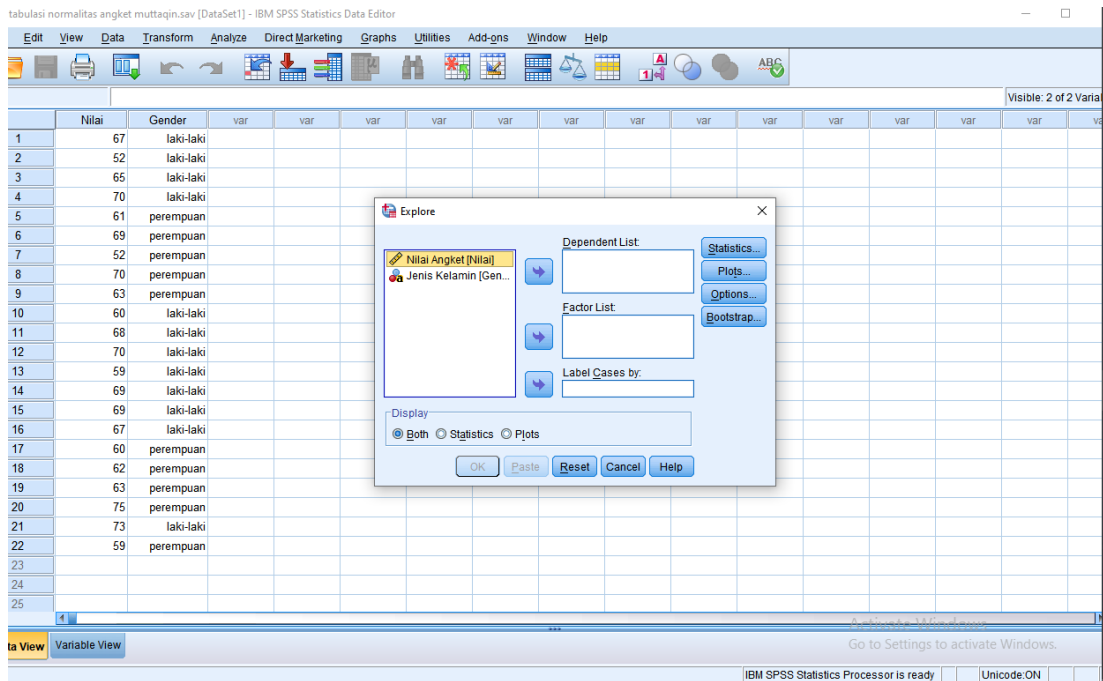
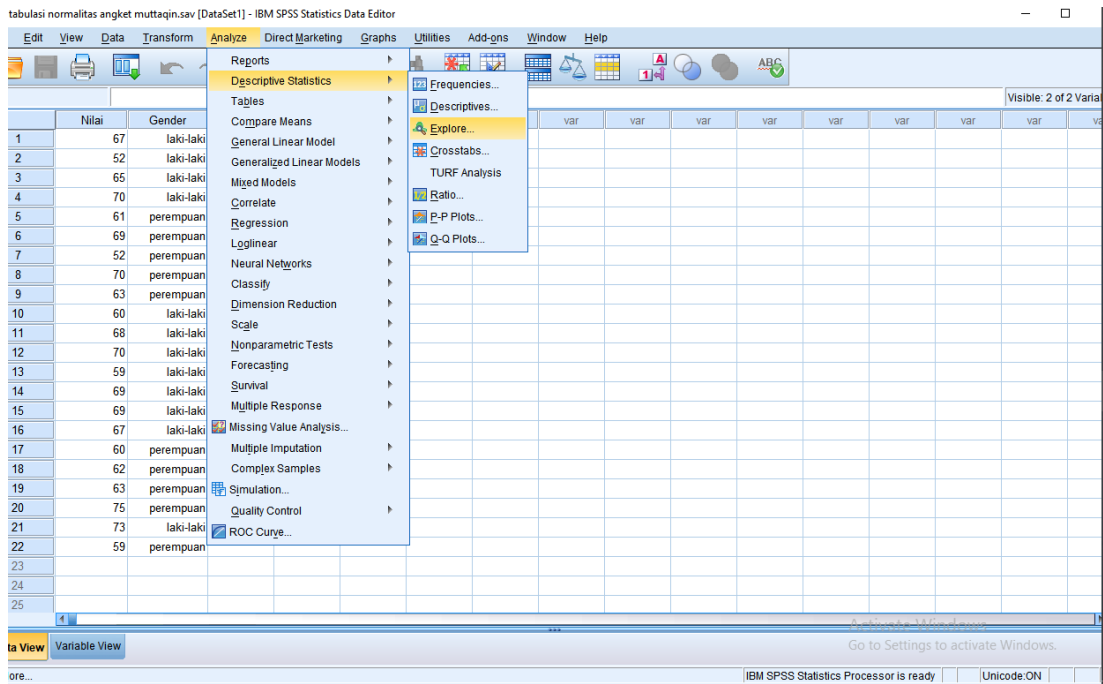

tabulasi normalitas angket muttaqin.sav [DataSet1] - IBM SPSS Statistics Data Editor

Visible: 2 of 2 Variables

	Nilai	Gender	var	var	var	var	var	var	var	var	var	var	var	var	var
1	67	laki-laki													
2	52	laki-laki													
3	65	laki-laki													
4	70	laki-laki													
5	61	perempuan													
6	69	perempuan													
7	52	perempuan													
8	70	perempuan													
9	63	perempuan													
10	60	laki-laki													
11	68	laki-laki													
12	70	laki-laki													
13	59	laki-laki													
14	69	laki-laki													
15	69	laki-laki													
16	67	laki-laki													
17	60	perempuan													
18	62	perempuan													
19	63	perempuan													
20	75	perempuan													
21	73	laki-laki													
22	59	perempuan													
23															
24															
25															

Explore

Dependent List: Nilai Angket [Nilai]

Factor List:

Label Cases by:

Display:  Both  Statistics  Plots

OK Paste Reset Cancel Help

IBM SPSS Statistics Processor is ready | Unicode: ON

tabulasi normalitas angket muttaqin.sav [DataSet1] - IBM SPSS Statistics Data Editor

Visible: 2 of 2 Variables

	Nilai	Gender	var	var	var	var	var	var	var	var	var	var	var	var	var
1	67	laki-laki													
2	52	laki-laki													
3	65	laki-laki													
4	70	laki-laki													
5	61	perempuan													
6	69	perempuan													
7	52	perempuan													
8	70	perempuan													
9	63	perempuan													
10	60	laki-laki													
11	68	laki-laki													
12	70	laki-laki													
13	59	laki-laki													
14	69	laki-laki													
15	69	laki-laki													
16	67	laki-laki													
17	60	perempuan													
18	62	perempuan													
19	63	perempuan													
20	75	perempuan													
21	73	laki-laki													
22	59	perempuan													
23															
24															
25															

Explore

Explore: Plots

Boxplots:  Factor levels together  Dependents together  None

Descriptive:  Stem-and-leaf  Histogram

Normality plots with tests

Spread vs Level with Levene Test:  None  Power estimation  Transformed Power: Natural log  Untransformed

Continue Cancel Help

IBM SPSS Statistics Processor is ready | Unicode: ON



### Tests of Normality

	Kolmogorov-Smirnov <sup>a</sup>			Shapiro-Wilk		
	Statistic	Df	Sig.	Statistic	Df	Sig.
Nilai Angket	,147	22	,200*	,947	22	,281

\*. This is a lower bound of the true significance.

#### a. Lilliefors Significance Correction

Berdasarkan tabel di atas diketahui bahwa uji normalitas menunjukkan signifikansi bernilai  $0,200 > 0,05$ . Jadi data berdistribusi normal.

## LAMPIRAN IX Surat-surat

### Rekomendasi Dari Kemenag



**KEMENTERIAN AGAMA REPUBLIK INDONESIA**  
**KANTOR KEMENTERIAN AGAMA KABUPATEN BARITO KUALA**  
 Jalan Jend. Sudirman No. 13 Marabahan 70513  
 Telepon & Fax (0511) 4795044  
 E-mail : batolakalsel@kemenag.go.id

---

**REKOMENDASI**  
 Nomor : 1206 /Kk.17.10.2/PP.00/12/2020

Yang bertanda tangan di bawah ini :

Nama : Drs. H.RUSBANDI,MA  
 N I P : 196802101994031004  
 Pangkat/Gol.Ruang : Pembina Tingkat I (IV/b)  
 Jabatan : Kepala Kantor Kementerian Agama Kabupaten Barito Kuala

Dengan ini memberikan rekomendasi kepada :

Nama : AHMAD MUTTAQIN  
 NIM : 1601291024  
 Fakultas : Tarbiyah dan Keguruan  
 Jurusan : PGMI  
 Pekerjaan : Mahasiswa  
 Alamat : Jl.Gatot Subroto VIII Komplek Kelapa Gading No.162  
 Kecamatan Banjar Timur

Isi Rekomendasi : Melaksanakan riset/penelitian dengan Judul " PENGARUH VARIASI MENGAJAR GURU TERHADAP MOTIVASI BELAJAR PESERTA DIDIK KELAS 5 DI MIN 5 BARITO KUALA"

Tempat Penelitian : MIN 5 BARITO KUALA  
 Lamanya Penelitian : 2 (Dua) bulan  
 30 November 2020 sd 30 Januari 2021

Berdasarkan surat permohonan izin Riset/penelitian Universitas Islam Negeri Antasari Banjarmasin Nomor : B-4091/Un.14/III.1.t/PP.00.9/11/2020 tanggal 30 November 2020  
 Demikian Rekomendasi ini diberikan, untuk dipergunakan sebagaimana mestinya.

Marabahan, 2 Desember 2020  
 Kepala  
  
 Drs. H. RUSBANDI, MA  
 NIP. 196802101994031004



## Penetapan Dosen Pembimbing Skripsi



**KEPUTUSAN DEKAN FAKULTAS TARBIYAH DAN KEGURUAN  
UIN ANTASARI BANJARMASIN  
NOMOR 175 TAHUN 2020  
TENTANG  
PENETAPAN DOSEN PEMBIMBING SKRIPSI SEMESTER GENAP  
TAHUN AKADEMIK 2019/2020**

DEKAN FAKULTAS TARBIYAH DAN KEGURUAN UIN ANTASARI,

- Menimbang** : a. bahwa untuk kelancaran mahasiswa Fakultas Tarbiyah dan Keguruan UIN Antasari Banjarmasin membuat skripsi, maka perlu menetapkan Dosen-Dosen Fakultas Tarbiyah dan Keguruan untuk menjadi pembimbing;
- b. bahwa nama-nama sebagaimana tersebut dalam Surat Keputusan ini dipandang mampu dan cakap untuk ditetapkan sebagai Dosen Pembimbing Skripsi dimaksud.
- Mengingat** : 1. Undang-Undang RI No. 20 Tahun 2003 tentang Sistem Pendidikan Nasional;
2. Peraturan Presiden RI Nomor 36 Tahun 2017 tanggal 3 April 2017 tentang Universitas Islam Negeri Antasari Banjarmasin;
3. Peraturan Pemerintah No. 60 Tahun 1999 tentang Pendidikan Tinggi;
4. Surat Keputusan Menteri Agama No. 30 Tahun 2017 tentang Organisasi dan Tata Kerja UIN Antasari;
5. Surat Keputusan Menteri Agama No. 36 Tahun 2017 tentang Statuta UIN Antasari Banjarmasin;
6. Keputusan Rektor IAIN No. 217A Tahun 2012 tentang Perubahan atas Keputusan Rektor No. 72 Tahun 2007 tentang Pedoman Penulisan Skripsi Program Strata Satu (S-1) IAIN Antasari Banjarmasin.
- Memperhatikan** : Usul Ketua Jurusan PGM Tanggal 20 Juli 2020
- MEMUTUSKAN:**
- Menetapkan** : **KEPUTUSAN DEKAN FAKULTAS TARBIYAH DAN KEGURUAN UIN ANTASARI TENTANG PENETAPAN DOSEN PEMBIMBING SKRIPSI MAHASISWA SEMESTER GENAP TAHUN AKADEMIK 2019/2020**
- Pertama** : Menunjuk dan menugaskan kepada:
1. Nama : Dr. M. Ramli, M.Pd.  
NIP/NUP : 196604011992031005  
Pangkat/Golongan : Pembina Tingkat I/W/b  
Jabatan Akademik : Lektor Kepala  
Sebagai Pembimbing Bidang Konten dan Metodologi
2. Nama : Tamjidnor, S.Ag., M.Pd.I.  
NIP/NUP : 196903282006041007  
Pangkat/Golongan : Penata/III/c  
Jabatan Akademik : Lektor  
Sebagai Pembimbing Bidang Bahasa dan Teknik Penulisan
- Untuk membimbing mahasiswa penyusun skripsi:
- Nama : Ahmad Muttaqin  
NIM : 1601291024  
Jurusan/Prodi : PGMII  
Judul Skripsi : Pengaruh Variasi Mengajar Guru terhadap Motivasi Belajar Peserta Didik Kelas 3 di MI Darul Ulum Kecamatan Barambal Batola
- Kedua** : Biaya akibat dikeluarkannya keputusan ini dibebankan kepada DIPA UIN Antasari Banjarmasin.
- Ketiga** : Keputusan ini berlaku sejak tanggal ditetapkan, dengan ketentuan bahwa apabila terdapat kekeliruan dalam penetapan ini, maka akan diadakan perbaikan dan perubahan sebagaimana mestinya.

Ditetapkan di Banjarmasin  
pada tanggal 20 Juli 2020  
DEKAN,

  
Prof. Dr. H. Juainah, M.Pd.  
NIP. 19600106198603200



**Tembusan:**

1. Rektor UIN Antasari Banjarmasin;
2. Ketua Jurusan;
3. Dosen Pembimbing;
4. Arsip.

## Surat Selesai Seminar

	<b>KEMENTERIAN AGAMA REPUBLIK INDONESIA</b> <b>UNIVERSITAS ISLAM NEGERI ANTASARI</b> <b>FAKULTAS TARBIYAH DAN KEGURUAN</b> <b>BIRO SKRIPSI</b> Jalan Jenderal Ahmad Yani KM. 4,5 Banjarmasin Telepon (0511) 3253939 Faksimile (0511) 3274492 Email: <a href="mailto:fk.antasari@gmail.com">fk.antasari@gmail.com</a> Web: <a href="http://www.fk.iain-antasari.ac.id">www.fk.iain-antasari.ac.id</a>
<b><u>SURAT KETERANGAN</u></b> Nomor: 1505/Un.14/III.1.t/pp.00.9/09/2020	
Yang bertanda tangan di bawah ini, menerangkan bahwa:	
Nama	: Ahmad Muttaqin
N I M	: 1601291024
Jurusan/Prodi	: PGMI
Alamat	: Jln. Gatot Subroto VIII, Komp. Kelapa Gading. No.162 Kec. Banjarmasin Timur
adalah benar telah melaksanakan Seminar Desain Operasional Skripsi yang berjudul:	
<b>Pengaruh Variasi Mengajar Guru terhadap Motivasi Belajar Peserta Didik Kelas 3 di MI Darul Ulum Kecamatan Barambai Batola</b>	
Pada Hari/Tanggal	: Senin, 3 Agustus 2020
Tempat	: Di rumah (online)
Demikian surat keterangan ini dibuat, untuk dipergunakan sebagaimana mestinya.	
Banjarmasin, 07 September 2020 Ketua,	
 Mahmudah, M.Pd.I NIP. 198708212015032004	

## Surat Perubahan Judul

	<b>KEMENTERIAN AGAMA REPUBLIK INDONESIA</b> <b>UNIVERSITAS ISLAM NEGERI ANTASARI</b> <b>FAKULTAS TARBIYAH DAN KEGURUAN</b> <b>BIRO SKRIPSI</b>
	<small>Jalan Jenderal Ahmad Yani KM. 4.5 Banjarmasin          Telepon (0511) 3253939 Faksimile (0511) 3274492          Email: <a href="mailto:fk.antasari@gmail.com">fk.antasari@gmail.com</a> Web: <a href="http://www.fk.uin-antasari.ac.id">www.fk.uin-antasari.ac.id</a></small>
02 November 2020	
Nomor : 1770/Un.14/III.1.3/pp.00.5/11 /2020 Lamp : - Hal : <u>Perubahan Judul Skripsi</u> Kepada : Yth. Sdr (i) Ahmad Muttaqin NIM. 1601251024 Mahasiswa Jurusan PGMI di Banjarmasin	
Assalamu'alaikum. Wr. Wb.	
Berdasarkan usulan dari Dosen Pembimbing Skripsi tentang perubahan Judul Skripsi, demikian pula setelah kami mengadakan pemertan dan peninjauan seperlunya terhadap Proposal Skripsi Sdr (i), dengan ini kami menyatakan dapat menyetujui judul skripsi Sdr (i) yang semula berbunyi:	
<b>PENGARUH VARIASI MENGAJAR GURU TERHADAP MOTIVASI          BELAJAR PESERTA DIDIK KELAS 3 DI MI DARUL ULUM          KECAMATAN BARAMBAI BATOLA</b>	
Berubah menjadi:	
<b>PENGARUH VARIASI MENGAJAR GURU TERHADAP MOTIVASI          BELAJAR PESERTA DIDIK KELAS V DI MIN 5 BARITO KUALA</b>	
Merujuk :	
<ol style="list-style-type: none"> <li>1. Dra. M. Ramli, M.Pd. sebagai Dosen Pembimbing Konten dan Metodologi.</li> <li>2. Tamjidnur, S.Ag. M.Pd.I sebagai Dosen Pembimbing Bahasa dan Teknik Penulisan.</li> </ol>	
Demikian agar Sdr (i) segera menghubungi pembimbing untuk konsultasi selanjutnya.	
Wassalamu'alaikum. Wr. Wb.	
An. Wakil Dekan Bidang Akademik Ketua,  Mahmuda, M.Pd.I NIP. 198708212015032004	





**KEMENTERIAN AGAMA REPUBLIK INDONESIA**

**UNIVERSITAS ISLAM NEGERI ANTASARI  
FAKULTAS TARBİYAH DAN KEGURUAN**

Jalan Jenderal Ahmad Yani KM. 4,5 Banjarmasin  
Telepon (0511) 3253939 Faksimile (0511) 3274492  
Email: ftk.antasari@gmail.com Web: www.ftk.iain-antasari.ac.id

**SURAT RISET**

B-466/Uj.14/III.1.1/PP.00.9/11/2020

Wakil Dekan Bidang Akademik dan Kelembagaan Fakultas Tarbiyah dan Keguruan UIN Antasari, dengan ini menugaskan kepada :

Nama : Ahmad Muttaqin  
 Nomor Induk Mahasiswa : 1601291024  
 Semester : IX (Sembilan)  
 Alamat : Jl. Gatot Subroto VIII Komplek Kelapa Gading  
 No.162 Kec. Banjarmasin Timur  
 Tugas : Melakukan Riset / Penelitian Ilmiah dalam rangka  
 pengumpulan data untuk penyusunan Skripsi  
 Sarjana dengan Judul :

**PENGARUH VARIASI MENGAJAR GURU TERHADAP MOTIVASI BELAJAR PESERTA  
DIDIK KELAS 5 DI MIN 5 BARITO KUALA**

Tempat yang dituju : MIN 5 Barito Kuala  
 Barang yang dibawa : Seperangkat alat riset  
 Lamanya Riset : 2 (Dua) bulan  
 Dari tanggal : 30 November 2020  
 Sampai dengan tanggal : 30 Januari 2021

Demikian Surat Riset ini diberikan kepada ybs, agar pihak-pihak yang berkepentingan dapat memberikan bantuan seperlunya.



Wakil Dekan Bidang Akademik dan  
Kelembagaan,

**Dr. Harul Hudaya, M.Ag**  
NIP. 197510232006041003

Mahasiswa yang bersangkutan,

Ahmad Muttaqin  
NIM. 1601291024

## Surat Izin Riset



**KEMENTERIAN AGAMA REPUBLIK INDONESIA  
UNIVERSITAS ISLAM NEGERI ANTASARI  
FAKULTAS TARBİYAH DAN KEGURUAN**

Jalan Jenderal Ahmad Yani KM. 4,5 Banjarmasin  
Telepon (0511) 3253939 Faksimile (0511) 3274492  
Email: ftk.antasari@gmail.com Web: www.ftk.iain-antasari.ac.id

Nomor : B-4091/Un.14/III.1.t/PP.00.9/11/2020 November 2020  
Sifat : Penting  
Lampiran : 1 (satu) lembar  
Hal : Riset Dalam Rangka Penyusunan Skripsi

Yth. **Kepala MIN 5 Barito Kuala**  
**Barito Kuala**  
Marabahan

Assalamu'alaikum Warahmatullah Wabarakatuh

Sehubungan rencana penelitian yang akan dilaksanakan oleh mahasiswa (i) dalam rangka penyusunan skripsi, maka dengan ini kami mohon izin serta bantuan Bapak/Ibu agar kiranya berkenan memberikan informasi/data yang diperlukan oleh :

Nama : Ahmad Muttaqin  
N I M : 1601291024  
Jurusan : PGMI  
Fakultas : Tarbiyah dan Keguruan  
Alamat : Jl. Gatot Subroto VIII Komplek Kelapa Gading No.162 Kec. Banjarmasin Timur

Demikian surat ini kami sampaikan, atas perhatian dan perkenan Bapak/Ibu serta kerjasamanya yang baik kami ucapkan terima kasih.

Wassalamu'alaikum Warahmatullah Wabarakatuh



Wakil Dekan Bidang Akademik dan  
Kelembagaan,

Hairul Hudaya

Tembusan :  
Dekan Fakultas Tarbiyah dan Keguruan UIN Antasari.



## Surat Validasi Angket

No. Angket	Skor			Saran
	2	1	0	
1.	X			Sudah bagus
2.	X			Sudah bagus
3.	X			sudah bagus
4.	X			sudah bagus
5.	X			sudah bagus
6.		X		Guru menggunakan waktu pembelajaran sesuai dengan jam pelajaran (epitf)
7.	X			sudah bagus
8.		X		Waktu guru yang terlibat service dalam pembelajaran membuat siswa merasa takut
9.	X			sudah bagus
10.	X			sudah bagus
11.	X			sudah bagus
12.	X			sudah bagus
13.	X			sudah bagus
14.	X			sudah bagus
15.	X			sudah bagus
<b>Persentase Total</b>				

Banjarmasin, 26 Oktober 2020

Validator

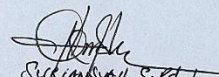

Sukirno, S.Pd.T.  
Wali Kelas 5



## Surat Selesai Riset



**KEMENTERIAN AGAMA REPUBLIK INDONESIA**  
**KANTOR KEMENTERIAN AGAMA KABUPATEN BARITO KUALA**  
**MADRASAH IBTIDAIYAH NEGERI 5 BARITO KUALA**  
 Jl. Desa Sungai Kali Rt.07 Kec. Barambal Kab. Barito Kuala  
 Hp. 085251510001 Email :minlimabatola@gmail.com

---

**SURAT KETERANGAN RISET/PENELITIAN ILMIAH**  
 Nomor. 22 /Mi.17.10.05/PP.00.1/01/2021

Yang bertanda tangan dibawah ini :

Nama	: Syahrudin S.Pd.I.MM
NIP	: 196912101998031003
Jabatan	: Kepala MIN 5 Barito Kuala
Pangkat/Gol	: Penata Tk/111/d
Unit Kerja	: Kementerian Agama Barito Kuala

Menerangkan dengan sebenarnya bahwa :

Nama	: Ahmad Muttaqin
NIM	: 1601291024
Jur/Fak	: PGMI/Tarbiyah dan Keguruan
Alamat	: Jl. Gatot Subroto VIII Komp. Kelapa Gading No. 162 Kec. Banjarmasin Timur

Yang bersangkutan *Telah Selesai* melakukan penelitian pada Madrasah Ibtidaiyah Negeri 5 Barito Kuala, dari Bulan Desember s.d Januari, untuk memperoleh Informasi/data yang diperlukan untuk menyusun Skripsi yang berjudul :

**“PENGARUH VARIASI MENGAJAR GURU TERHADAP MOTIVASI BELAJAR PESERTA DIDIK KELAS V DI MIN 5 BARITO KUALA”**

Demikian surat keterangan ini diberikan kepada yang bersangkutan, agar dapat dipergunakan sebagaimana mestinya.

Sungai Kali, 30 Januari 2021  
Kepala MIN 5 Barito Kuala



Syahrudin S. Pd.I. MM  
NIP. 19691210 199803 1 003

## NILAI-NILAI CHI KUADRAT

dk	Tarf Signifikan					
	50%	30%	20%	10%	5%	1%
1	0,455	1,074	1,642	2,706	3,841	6,635
2	1,386	2,408	3,219	4,605	5,991	9,210
3	2,366	3,665	4,642	6,251	7,815	11,341
4	3,357	4,878	5,989	7,779	9,488	13,277
5	4,351	6,064	7,289	9,236	11,070	15,086
6	5,348	7,231	8,558	10,645	12,592	16,812
7	6,346	8,383	9,803	12,017	14,067	18,475
8	7,344	9,524	11,030	13,362	15,507	20,090
9	8,343	10,656	12,242	14,684	16,919	21,666
10	9,342	11,781	13,442	15,987	18,307	23,209
11	10,341	12,899	14,631	17,275	19,675	24,725
12	11,340	14,011	15,812	18,549	21,026	26,217
13	12,340	15,119	16,985	19,812	22,362	27,688
14	13,339	16,222	18,151	21,064	23,685	29,141
15	14,339	17,322	19,311	22,307	24,996	30,578
16	15,338	18,418	20,465	23,542	26,296	32,000
17	16,338	19,511	21,615	24,769	27,587	33,409
18	17,338	20,601	22,760	25,989	28,869	34,805
19	18,338	21,689	23,900	27,204	30,144	36,191
20	19,337	22,775	25,038	28,412	31,410	37,566
21	20,337	23,858	26,171	29,615	32,671	38,932
22	21,337	24,939	27,301	30,813	33,924	40,289
23	22,337	26,018	28,429	32,007	35,172	41,638
24	23,337	27,096	29,553	33,196	35,415	42,980
25	24,337	28,172	30,675	34,382	37,652	44,314
26	25,336	29,246	31,795	35,563	38,885	45,642
27	26,336	30,319	32,912	36,741	40,113	46,963
28	27,336	31,391	34,027	37,916	41,337	48,278
29	28,336	32,461	35,139	39,087	42,557	49,588
30	29,336	33,530	36,250	40,256	43,773	50,892

Sumber: Sugiono, *Statistika untuk Penelitian*, 2013

**PEDOMAN UNTUK MEMBERIKAN INTERPRESTASI TERHADAP  
KOEFSISIEN KONTINGENSI**

<b>Nilai KK</b>	<b>Kriteria</b>
0,80 – 1,000	Sangat Tinggi
0,60 – 0,799	Tinggi
0,40 – 0,599	Sedang
0,20 – 0,399	Rendah
0,00 – 0,199	Sangat Rendah

*Sumber : Sugiono, Statistika untuk Penelitian, 2013.*



**BUKU KONSULTASI  
BIMBINGAN SKRIPSI**

NAMA	: Ahmad Muttaqin
NIM	: 1601291024
JURUSAN/PROGRAM STUDI	: PENDIDIKAN GURU MADRASAH IBTIDAIYAH (PGMI)
SEMESTER	: IX
TAHUN	: 2020/2021
JUDUL	: PENGARUH VARIASI MENGAJAR GURU TERHADAP MOTIVASI BELAJAR PESERTA DIDIK KELAS III DI MI DARUL ULUM KECAMATAN BARAMBAI BATOLA
DOSEN PEMBIMBING BIDANG KONTEN & METODE PENELITIAN	: Dr. M. Ramli, M.Pd.
DOSEN PEMBIMBING BIDANG BAHASA & TEKNIK PENULISAN	: Tamjidnor, S.Ag., M.Pd.I