

## LAMPIRAN-LAMPIRAN

### LAMPIRAN I

#### Pedoman Wawancara Guru BK

No	Aspek yang Ditanyakan	Daftar Pertanyaan	Jawaban Responden
1.	Perencanaan	<ol style="list-style-type: none"> <li>1. Perencanaan apa saja yang dipersiapkan untuk pelaksanaan bimbingan karier pada saat pembelajaran <i>online</i> ?</li> <li>2. Bagaimana program semesteran, tahunan, dan Rpl yang di buat pada masa pelaksanaan bimbingan karier secara <i>online</i> ?</li> <li>3. Perencanaan apa yang ibu lakukan untuk mengetahui minat, bakat, cita-cita, dan kemampuan yang siswa miliki ?</li> <li>4. Perencanaan apa yang ibu lakukan agar siswa dapat menyelesaikan permasalahan dirinya sendiri dan memahamai keadaan lingkungan sekitarnya?</li> <li>5. Apakah siswa sudah mengetahui rencana apa yang akan ia lakukan setelah lulus sekolah ?</li> <li>6. Apakah siswa sudah dapat menentukan ingin bekerja atau meneruskan perguruan tinggi setelah lulus sekolah?</li> <li>7. Rencana apa yang ibu lakukan untuk memberikan informasi berupa pekerjaan dan perguruan tinggi kepada siswa ?</li> <li>8. Rencana apa yang ibu lakukan untuk membantu merencanakan masa depan siswa?</li> </ol>	
2.	Pelaksanaan	<ol style="list-style-type: none"> <li>9. Bagaimana pelaksanaan bimbingan karier sebelum masa pandemi COVID-19 ?</li> <li>10. Bagaimana pelaksanaan</li> </ol>	

		<p>bimbingan karier pada masa pandemi COVID-19?</p> <ol style="list-style-type: none"> <li>11. Kapan waktu pelaksanaan Bimbingan Karier pada saat pandemi COVID-19?</li> <li>12. Bagaimana cara penyampaian bahan materi bimbingan karier pada masa pembelajaran <i>online</i>?</li> <li>13. Apakah pelaksanaan bimbingan karier secara <i>online</i> direncanakan dan diprogramkan oleh pihak sekolah ?</li> <li>14. Bagaimana sikap siswa terhadap pelaksanaan bimbingan karier secara <i>online</i>?</li> <li>15. Apakah ada perbedaan keaktifan siswa saat pelaksanaan bimbingan karier secara <i>offline</i> dan <i>online</i>?</li> <li>16. Apa saja faktor pendukung dalam pelaksanaan bimbingan karier secara <i>online</i>?</li> <li>17. Apa saja faktor penghambat dalam pelaksanaan bimbingan karier secara <i>online</i>?</li> <li>18. Apakah siswa sudah mengetahui apa minat dan bakat yang ia miliki?</li> <li>19. Bagaimana ibu sebagai guru BK mengetahui minat dan bakat siswa?</li> <li>20. Metode apa yang ibu lakukan untuk mengetahui minat dan bakat siswa?</li> <li>21. Sejauh ini apakah metode tersebut memudahkan ibu untuk mengetahui minat dan bakat siswa?</li> <li>22. Apakah siswa sudah dapat mengetahui terkait cita-cita, keinginan dan kemampuan dirinya?</li> <li>23. Program apa yang ibu lakukan untuk membantu siswa mengetahui cita-cita, keinginan dan kemampuan yang dimilikinya?</li> </ol>	
--	--	---	--

		<p>24. Sejauh ini apakah siswa mampu menyelesaikan permasalahan dirinya sendiri dan memahami keadaan lingkungannya ?</p> <p>25. Apa yang biasanya ibu lakukan atau berikan agar siswa mampu menyelesaikan permasalahannya sendiri dan memahami keadaan lingkungan yang ada disekitarnya ?</p> <p>26. Bagaimana ibu memberikan informasi karier tentang pekerjaan maupun perguruan tinggi yang akan dipilih oleh siswa?</p> <p>27. Bagaimana pelaksanaan yang dilakukan untuk merencanakan masa depan siswa?</p>	
3.	Evaluasi	<p>28. Apakah ada tahapan dalam pelaksanaan evaluasi bimbingan karier ?</p> <p>29. Bagaimana pelaksanaan evaluasi bimbingan karier pada masa pandemi COVID-19 ?</p> <p>30. Siapa saja yang terlibat dalam pelaksanaan evaluasi bimbingan karier ?</p> <p>31. Bagaimana evaluasi program bimbingan karier secara online pada masa pandemi COVID-19 ?</p> <p>32. Bagaimana evaluasi terkait minat dan bakat siswa ?</p> <p>33. Bagaimana pelaksanaan evaluasi tentang metode belajar yang ibu berikan kepada siswa ?</p> <p>34. Apakah evaluasi langsung dilakukan setelah program bimbingan karier diberikan ?</p> <p>35. Bagaimana evaluasi untuk penyelesaian dari hasil perencanaan masa depan siswa ?</p>	
4.	Tindak Lanjut	<p>36. Bagaimana tahapan pelaksanaan tindak lanjut untuk mencari minat bakat siswa ?</p> <p>37. Siapa yang akan menindak lanjuti siswa yang bermasalah ?</p>	

		<p>38. Media apa yang digunakan untuk menindak lanjuti siswa yang bermasalah pada saat pembelajaran <i>online</i> ?</p> <p>39. Bagaimana tindak lanjut kepada siswa yang bermasalah pada saat pelaksanaan bimbingan karier secara <i>online</i> ?</p> <p>40. Apa saja upaya yang dilakukan untuk menindak lanjuti permasalahan karier siswa ?</p> <p>41. Apa yang ibu lakukan untuk menindak lanjuti siswa yang belum mengetahui minat dan bakatnya?</p> <p>42. Bagaimana ibu menindak lanjuti siswa yang belum bisa memahami dirinya sendiri dan keadaan lingkungannya ?</p> <p>43. Apa yang ibu lakukan untuk menindak lanjuti siswa yang masih kebingungan menentukan pekerjaan dan perguruan tinggi yang akan ia lanjutkan setelah lulus sekolah?</p> <p>44. Bagaimana tindak lanjut terkait perencanaan masa depan siswa?</p>	
--	--	--	--

### Pedoman Observasi Subyek Penelitian

Hari, Tanggal : Senin, 17 Desember 2022

Tempat : MAN 1 Hulu Sungai Tengah

Waktu : 10.30 – 12.00 WITA

No	Aspek yang diamati	Sub Aspek yang diamati	Pernyataan		Keterangan
			Ya	Tidak	
1.	Pelaksanaan Bimbingan Karier secara <i>online</i>	<p>1. Waktu pelaksanaan Bimbingan Karier rutin dilaksanakan setiap minggu</p> <p>2. Siswa disiplin mengikuti bimbingan</p> <p>3. Semua siswa aktif mengikuti bimbingan hingga akhir</p>	√		

		<p>4. Sebagaimana siswa ada yang tidak mengikuti bimbingan</p> <p>5. Siswa paham terkait bimbingan yang diberikan</p> <p>6. Pelaksanaan bimbingan karier dipimpin oleh Guru BK</p> <p>7. Siswa mampu memahami potensi yang ada dalam dirinya</p> <p>8. Pelaksanaan bimbingan karier sesuai program yang sudah dirancang</p> <p>9. Pandemi membuat pelaksanaan bimbingan karier terhambat</p> <p>10. Evaluasi selalu dilaksanakan sesudah bimbingan karier berakhir</p>	<p>√</p> <p>√</p> <p>√</p> <p>√</p> <p>√</p>	<p>√</p> <p>√</p>	
2.	Faktor Pendukung dan Penghambat Bimbingan Karier secara <i>online</i>	<p>1. Siswa lebih aktif mengikuti bimbingan.</p> <p>2. Siswa kurang aktif mengikuti bimbingan.</p> <p>3. Jaringan tidak mendukung dalam pelaksanaan bimbingan.</p> <p>4. Keterbatasan kuota internet.</p> <p>5. Siswa bersemangat mengikuti bimbingan.</p> <p>6. Siswa tidak ada yang terlambat</p>	<p>√</p> <p>√</p> <p>√</p> <p>√</p> <p>√</p>	<p>√</p> <p>√</p>	

		mengikuti bimbingan. 7. Guru dan Siswa tidak perlu datang kesekolah.		√	
--	--	---	--	---	--

## LAMPIRAN II

**BERKAS LAYANAN BIMBINGAN DAN KONSELING  
MAN 1 HULU SUNGAI TENGAH**

**Profil Kebutuhan Layanan Bimbingan Konseling Perkelas**

Tanggal Pengolahan : 12 Juli 2021  
 Nama Sekolah : MAN 1 Hulu Sungai Tengah  
 Tahun Pelajaran : 2021 / 2022  
 Jenjang Kelas : Kelas XII  
 Identitas Kelas : XII IPS 1

No	Identitas			Persen	Persentase Perbutir Masalah	Rekomendasi Layanan
	Tanggal Pengisian	Inisial	JK			
1	05 Juli 2021	AA	P	45,63%	Kurang Segera	Bimbingan Kelompok
2	05 Juli 2021	AI	L	60,00%	Segera	Bimbingan Kelompok
3	05 Juli 2021	AN	L	51,88%	Segera	Bimbingan Kelompok
4	03 Juli 2021	AANA	P	54,38%	Segera	Konseling Kelompok
5	03 Juli 2021	ARA	P	51,25%	Segera	Bimbingan Kelompok
6	03 Juli 2021	AZ	P	41,25%	Kurang Segera	Bimbingan Kelompok
7	03 Juli 2021	DN	P	47,50%	Kurang Segera	Bimbingan Kelompok
8	03 Juli 2021	EA	P	44,38%	Kurang Segera	Bimbingan Kelompok
9	03 Juli 2021	F	P	53,13%	Segera	Konseling Kelompok
10	03 Juli 2021	FA	P	35,63%	Kurang Segera	Bimbingan Kelompok
11	03 Juli 2021	KNE	P	45,00%	Kurang Segera	Bimbingan Kelompok
12	03 Juli 2021	KA	P	63,75%	Segera	Konseling Kelompok
13	03 Juli 2021	LH	L	53,13%	Segera	Konseling Kelompok
14	03 Juli 2021	MRA	L	56,88%	Segera	Konseling Kelompok
15	05 Juli 2021	M	P	60,63%	Segera	Konseling Kelompok
16	03 Juli 2021	M	P	68,13%	Segera	Konseling Kelompok
17	03 Juli 2021	MA	P	49,38%	Kurang Segera	Bimbingan Kelompok
18	05 Juli 2021	MH	L	50,63%	Segera	Konseling Kelompok
19	03 Juli 2021	MAA	L	51,88%	Segera	Konseling Kelompok
20	03 Juli 2021	MFA	L	48,75%	Kurang Segera	Bimbingan Kelompok
21	03 Juli 2021	MI	L	51,25%	Segera	Konseling Kelompok
22	05 Juli 2021	MIH	L	40,00%	Kurang Segera	Bimbingan Kelompok
23	03 Juli 2021	MS	L	42,50%	Kurang Segera	Bimbingan Kelompok
24	05 Juli 2021	MZA	L	53,75%	Segera	Konseling Kelompok
25	05 Juli 2021	NPA	P	104,38%	Sangat Segera	Konseling Individual
26	03 Juli 2021	NM	P	46,25%	Kurang Segera	Bimbingan Kelompok
27	05 Juli 2021	NA	P	49,38%	Kurang Segera	Bimbingan Kelompok
28	05 Juli 2021	R	P	72,50%	Segera	Konseling Kelompok
29	03 Juli 2021	RA	P	32,50%	Kurang Segera	Bimbingan Kelompok
30	05 Juli 2021	RF	P	51,88%	Segera	Konseling Kelompok
31	03 Juli 2021	SF	P	51,25%	Segera	Konseling Kelompok
32	03 Juli 2021	SRA	P	55,00%	Segera	Konseling Kelompok
33	03 Juli 2021	WA	P	54,38%	Segera	Konseling Kelompok

Barabai, 12 Juli 2021  
 Guru Bimbingan dan Konseling,  
  
 Dra. MAHMUDAH, M.M  
 NIP. 19670106199403 2 003

www.appralling.com Dra. Mahmudah, M.M. MAN 1 Hulu Sungai Tengah (Hal. 5)

## Lampiran 1

Angket Gejala Masalah Umum (AGM-U)		Tanggal Pengisian	
		Nama	
		Kelas	
		Jenis Kelamin	P   L
Jenjang		NIS	
Kelas		NISN	

**Deskripsi** Angket Gejala Masalah Umum (AGM-U) merupakan alat pengumpul data non tes yang berisi tentang tugas perkembangan dan potensi hambatan yang dihadapi siswa. AGM-U dirancang oleh team [approling.com](http://approling.com) secara khusus. Item angket ini didasarkan pada teori tugas perkembangan, teori kesulitan belajar dan hasil penelitian mengenai masalah siswa di Indonesia. Hasil jawaban dari angket ini dapat dijadikan dasar pembuatan program dan dasar pemberian layanan konseling untuk siswa

<b>Petunjuk</b>	5) Sangat Sering (SS)
	4) Sering (S)
	3) Kadang-Kadang (KK)
	2) Jarang (J)
	1) Sangat Jarang (SJ)

**Komitmen** Jawablah dengan kondisi sebenarnya yang Anda rasakan atau alami. Jawaban Anda akan dirahasiakan dan tidak mempengaruhi penilaian hasil belajar.

## Questioner

No	Pernyataan	SS	S	KK	J	SJ
		5	4	3	2	1
1	Saya merasa lelah belajar kelompok secara jarak jauh/melalui online					
2	Saya masih bingung dengan potensi (bakat) yang dimiliki					
3	Saya kesulitan menentukan jurusan atau peminatan setelah lulus dari MA					
4	Saya kesulitan menentukan perguruan tinggi yang cocok					
5	Saya kesulitan mengatur waktu belajar saat ini					
6	Saya bingung dengan tata cara atau jalur masuk perguruan tinggi					
7	Saya merasa kesulitan untuk memulai berwirausaha					
8	Saya berlebihan menonton film atau gadget hingga lupa waktu					
9	Saya khawatir tidak bisa kuliah dengan kondisi ekonomi keluarga saat ini					
10	Saya merasa sulit tidur malam meski sudah berusaha					
11	Saya merasa tidak percaya diri mengeluarkan pendapat					
12	Saya pasif ikut serta kegiatan masyarakat					
13	Saya merasa khawatir saat tinggal jauh dari orang tua					
14	Saya kesulitan membina pertemanan dengan lawan jenis					
15	Saya kesulitan membangun hubungan akrab					
16	Saya bingung caranya membina rumah tangga					
17	Saya kesulitan menolak ajakan bermain meskipun waktunya belajar					
18	Saya merasa harus menyerah berkuliah dengan kondisi ekonomi saat ini					
19	Saya merasa belajar saat ini merupakan hal yang percumah					
20	Saya merasa posisi laki-laki lebih tinggi derajatnya daripada perempuan					
21	Saya menyontek saat ujian					
22	Saya ragu mengenai pengetahuan tentang Narkoba					



23	Saya menyalin pekerjaan rumah teman tanpa merasa merugikannya						
24	Saya merasa fokus belajar menurun akibat cinta						
25	Saya beribadah katika disuruh orang lain						
26	Saya meninggalkan ibadah						
27	Saya merasa kesulitan belajar bersama dengan teman dari suku yang berbeda						
28	Saya memposting sesuatu dengan maksud pamer						
29	Saya merasa baik pada semua orang lebih penting dari pada beribadah pada Tuhan						
30	Saya berkeinginan kuat untuk menikah muda						
31	Saya tidak perlu menghormati pemeluk agama lain						
32	Saya merasa puas berkomentar di media sosial dengan kata-kata hinaan atau kasar						

**BIMBINGAN KARIER**  
**XII IPA 3**

NO	NAMA	JURUSAN YANG DI PILIH	PARAF GURU MENGAJAR	TANDA TANGAN
1	ADELIANA SETIONO THIO	kebidanan	ful	ful
2	ALYSSA AGUSTINA RIANTI	STAH	ful	ful
3	AMALIA HUSNA	Psikologi	ful	ful
4	AMALIA SALSABILA		ful	ful
5	ANANDA AULIA REZKY		ful	ful
6	BAHAA ULLAH		ful	ful
7	ERY RIZKY HIDAYAT		ful	ful
8	GHINA SHOFI NABILA		ful	ful
9	IRA MILIANI	fakultas ekonomi syariah	ful	ful
10	IRFA NAJILAH		ful	ful
11	ISMI AZLINA			
12	JANNATI AULIA FITHRI			
13	MAGPIRATUR RIDHA		ful	ful
14	MUHAMMAD FIKRI			
15	MUHAMMAD HARIRI		ful	ful
16	MUHAMMAD IRFAN LIANNOR		ful	ful
17	MUHAMMAD LUQMAN		ful	ful
18	MUHAMMAD MUKHLIS		ful	ful
19	MUHAMMAD NAZRUL MAULANA		ful	ful
20	NAJWA HIDAYAH		ful	ful
21	NAZLA ALIFA		ful	ful
22	NOOR AISYA RAHMATIKA		ful	ful
23	NOOR SYIFA	kedokteran	ful	ful
24	NURHAFIZHAH	kedokteran	ful	ful
25	NURUL ANNISA MAIZARAH	kebidanan	ful	ful
26	RAISA NUR HAFIZA	Kowad / Poluan	ful	ful
27	RAUDHATUL JANNAH	Gizi	ful	ful
28	RHIMO AULY JULIANO		ful	ful
29	RIDANI		ful	ful
30	RIZAD FADILLAH		ful	ful
31	RIZKA DESI WARDANI		ful	ful
32	RIZKA MAULIDA		ful	ful
33	SITI AMINAH RAMADHANIA		ful	ful
34	SITI MAHFUZATUN AMARA		ful	ful
35	SURYA BHASKARA		ful	ful
36	SYINDI AISYAH	STIS	ful	ful

Mengetahui

Kepala Madrasah

H. Someran, S. Pd, MM  
NIP. 199703021996031001



Barabai, 14 Januari 2022

Koordinator BK

Dra. Mahmudah, MM  
NIP. 196701061994032003

LAMPIRAN III

**LOKASI PENELITIAN  
MAN 1 HULU SUNGAI TENGAH**



WARGA MAN 1 HST

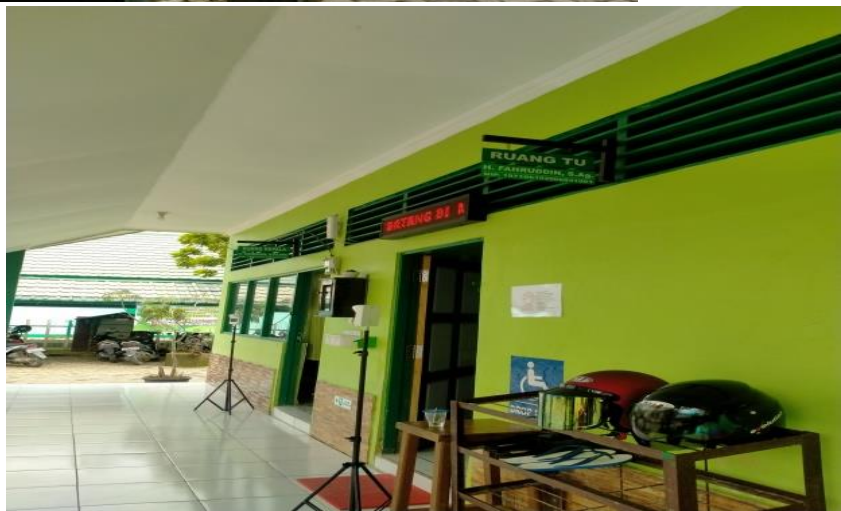

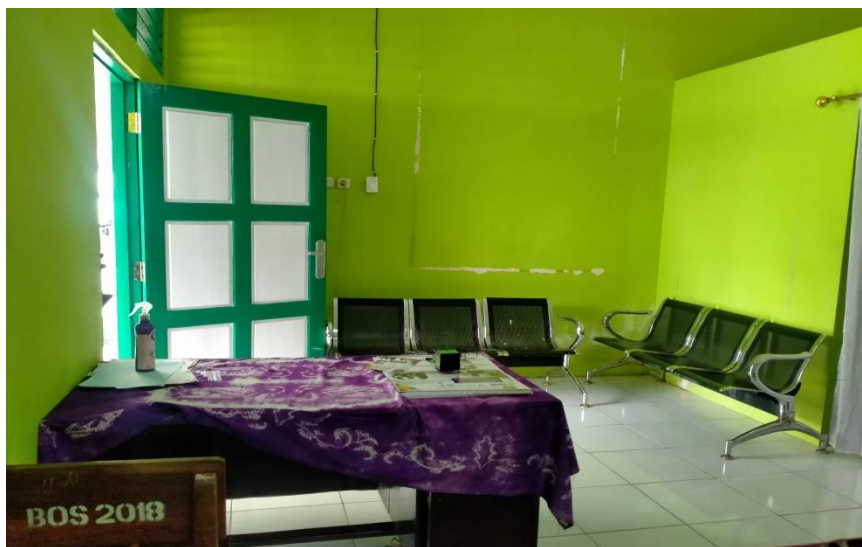

LAMPIRAN IV

**WAWANCARA DENGAN GURU  
BIMBINGAN DAN KONSELING**



**SURAT PERSETUJUAN**

Skripsi yang berjudul : Pelaksanaan Bimbingan Karir Secara *Online*  
Pada Masa Pandemi Covid-19 di Madrasah  
Aliyah Negeri 1 Hulu Sungai Tengah.  
Ditulis oleh : Shania Agusty  
NIM : 180101060159  
Jurusan : Bimbingan dan Konseling Pendidikan Islam  
Semester : VII  
Alamat : Jl. Ir. P.H.M. Noor, Barabai Utara, Kec.  
Barabai, Kab. Hulu Sungai Tengah.

Setelah diteliti dan diadakan perbaikan seperlunya, kami dapat menyetujuinya untuk dilakukan riset.

Banjarmasin, 10 Desember 2021

Pembimbing  
Bidang Konten dan Metodologi,

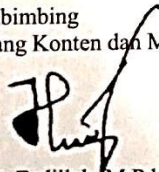

Haris Fadillah, M.Pd  
NIP. 196802031995031002

Bidang Bahasa dan Teknik Penulisan,



Widiya Aris Radiani, S.Psi, M.Psi, Psikolog  
NIP.201702045



**KEMENTERIAN AGAMA REPUBLIK INDONESIA**  
**UNIVERSITAS ISLAM NEGERI ANTASARI**  
**FAKULTAS TARBİYAH DAN KEGURUAN**  
 Jalan Jenderal Ahmad Yani KM 4.5 Banjarmasin  
 Telepon (0511) 3253939 Faksimile (0511) 3274492  
 Email ftk@uin-antasari.ac.id Web www.ftk.uin-antasari.ac.id

**REKOMENDASI**

Nomor: B- 77 /Un.14/III.1/PP.00.9/01/2022

Yang bertanda tangan Wakil Dekan Bidang Akademik dan Kelembagaan Fakultas Tarbiyah dan Keguruan UIN Antasari Banjarmasin, dengan ini memberikan rekomendasi kepada:

Nama : Shania Agusty  
 Nomor Induk Mahasiswa : 180101060159  
 Jurusan : S1 Bimbingan & Konseling Pendidikan Islam (BKPI)  
 Semester : DELAPAN (VIII)  
 Tahun Akademik : 2021/2022  
 Alamat : Jl. Ir. P.h.m Noor Barabai Utara, kec. Barabai, kab hulu sungai tengah

Untuk melakukan kegiatan penelitian/Riset sebagai tindak lanjut dari penyusunan skripsi yang berjudul: "Pelaksanaan Bimbingan Karir Secara Online Pada Masa Pandemi Covid-19 di Madrasah Aliyah Negeri 1 Hulu Sungai Tengah" pada Kepala MAN 1 Hulu Sungai Tengah sejak tanggal 17 Januari 2022 sampai dengan 18 Maret 2022.

Demikian Surat Rekomendasi ini diberikan untuk dipergunakan sebagaimana mestinya.

Banjarmasin, 12 Januari 2022  
 Wakil Dekan Bidang Akademik dan Kelembagaan,  
  
 Dr. Alimad Muradi, M.Ag  
 NIP. 197808082005011006





**KEMENTERIAN AGAMA REPUBLIK INDONESIA**  
**UNIVERSITAS ISLAM NEGERI ANTASARI**  
**FAKULTAS TARBIYAH DAN KEGURUAN**  
**PRODI BIMBINGAN DAN KONSELING PENDIDIKAN ISLAM**  
 Jalan Jenderal Ahmad Yani KM. 4,5 Banjarmasin  
 Telepon (0511) 3253939 Faksimile (0511) 3274492  
 Email: ftk.antasari@gmail.com Web: www.ftk.iain-antasari.ac.id

## SURAT KETERANGAN

Nomor: 19/Un.14/III.1.w/PP.00.9/01/2022

Yang bertanda tangan di bawah ini, menerangkan bahwa:

Nama : Shania Agusty  
 N I M : 180101060159  
 Jurusan/Prodi : BKPI  
 Alamat : Jl.Ir.P.h.m Noor,Barabai Utara,Kec.Barabai,  
 adalah benar telah melaksanakan Seminar Desain Operasional Skripsi  
 yang berjudul:

**PELAKSANAAN BIMBINGAN KARIR SECARA ONLINE PADA MASA  
 PANDEMI COVID-19 DI MADRASAH ALIYAH NEGERI 1 HULU SUNGAI  
 TENGAH**

Pada Hari/Tanggal : Jumat, 24 September 2021

Tempat : Melalui Google Meet

Demikian surat keterangan ini dibuat, untuk dipergunakan sebagaimana  
 mestinya.

Banjarmasin, 26 Januari 2022  
 Ketua



Jannah, M.Pd  
 NIP. 196312011994032005



**KEMENTERIAN AGAMA REPUBLIK INDONESIA**  
**KANTOR KEMENTERIAN AGAMA KABUPATEN HULU SUNGAI TENGAH**  
 Jl. Abdul Muis Redhani No. 57 Kec. Barabai - 71351  
 Telepon (0517) 41083; Faksimili (0517) 41083  
 E-Mail : hstkalsel@kemenag.go.id

### **REKOMENDASI**

Nomor : 105 /Kk.17.06-2/PP.00.9/1/2022

Memperhatikan surat dari Universitas Islam Negeri Antasari Fakultas Tarbiyah Dan Keguruan Banjarmasin nomor : B-77/Un.14/III.1.t/PP.00.9/01/2022 tanggal 12 Januari 2022 Hal : Izin penelitian dalam rangka penyusunan skripsi.

Kepala Kantor Kementerian Agama Kabupaten Hulu Sungai Tengah memberikan rekomendasi kepada :

1. Nama : Shania Agusty
2. NIM/NIMKO : 180101060159
3. Jurusan : S1 Bimbingan dan Konseling Pendidikan Islam (BKPI)
4. Judul Skripsi : *Pelaksanaan Bimbingan Karir Secara Online Pada Masa Pandemi Covid 19 Di Madrasah Aliyah Negeri 1 Hulu Sungai Tengah*

Untuk melakukan riset dalam penyusunan skripsi :

1. Tempat Riset : MAN 1 Hulu Sungai Tengah
2. Waktu Riset : 2 (dua) bulan dari tanggal 17 Januari sampai dengan 18 Maret 2022

Demikian Rekomendasi ini diberikan untuk dapat dipergunakan sebagaimana mestinya.

Barabai, 17 Januari 2021

a.n Kepala Kantor Kementerian Agama  
 Kabupaten Hulu Sungai Tengah  
 Kepala Seksi Pendidikan Madrasah



*Tembusan :*

1. Ketua Jurusan Program Studi
2. Kepala MAN 1 Hulu Sungai Tengah
3. Mahasiswa yang bersangkutan



**KEMENTERIAN AGAMA REPUBLIK INDONESIA**  
**KANTOR KEMENTERIAN AGAMA KABUPATEN HULU SUNGAI TENGAH**  
**MADRASAH ALIYAH NEGERI 1 HULU SUNGAI TENGAH**  
**NPSN : 30315537 NSM : 131 163 07 0001**  
 Alamat : Jl. H. Damanhuri Komp. Mesjid Agung Barabai Telp. (0517) 41308 Kode Pos : 71313  
 Email : [man1hst2020@gmail.com](mailto:man1hst2020@gmail.com) website : <http://man1hst.sch.id>

**SURAT KETERANGAN TELAH MELAKUKAN PENELITIAN**

No : B. 071 /Ma.17.06.1/PP.00.6/01/2022

Yang bertanda tangan dibawah ini Kepala Madrasah Aliyah Negeri 1 Hulu Sungai Tengah dengan ini menerangkan bahwa :

Nama : **Shania Agusty**  
 NIM : 180101060159  
 Jurusan : S1 Bimbingan & Konseling Pendidikan Islam (BKPI)  
 Semester : Delapan (VIII)  
 Alamat : Jl. Ir. P.H.M Noor Barabai Utara Kec. Barabai  
 Kab. Hulu Sungai Tengah

Tempat Riset : MAN 1 Hulu Sungai Tengah  
 Barang yang dibawa : Seperangkat alat riset  
 Lama riset : 2 (Dua) bulan  
 Dimulai tanggal : 17 Januari 2022  
 Sampai tanggal : 19 Maret 2022

Telah selesai melakukan penelitian di Madrasah Aliyah Negeri 1 Hulu Sungai Tengah, tentang Riset/Penelitian Ilmiah dalam rangka pengumpulan data untuk penyusunan Skripsi yang berjudul :

**"Pelaksanaan Bimbingan Karir Secara Online Pada Masa Pandemi Covid-19 di Madrasah Aliyah Negeri 1 Hulu Sungai Tengah"**

Demikian Surat Izin ini dibuat agar dipergunakan sebagaimana mestinya.

Barabai, 26 Januari 2022  
 Kepala  
  
  
 SOMERAN

## **RIWAYAT HIDUP**

1. Nama Lengkap : Shania Agusty
2. Tempat dan Tanggal Lahir : Barabai, 21 Agustus 2000
3. Agama : Islam
4. Kebangsaan : Indonesia
5. Status Perkawinan : Belum Kawin
6. Alamat : Jl. Ir. P.H.M. Noor, RT. 008, Barabai Utara,  
Kec. Barabai, Kab. Hulu Sungai Tengah
7. Pendidikan
  - a. SDN 5.8 Tanjung
  - b. MTsN 4 Tabalong
  - c. MAN 1 Tabalong
  - d. Fakultas Tarbiyah dan Keguruan UIN  
Antasari Banjarmasin Jurusan Bimbingan  
dan Konseling Pendidikan Islam Program  
S1 Angkatan 2018
8. Pengalaman Organisasi : 1. Anggota Himpunan Mahasiswa Jurusan  
BKPI 2020/2021
9. Pekerjaan : Mahasiswi
10. Orang Tua
  - Ayah
    - Nama : Zainuktah
    - Pekerjaan : Pensiun PNS
    - Alamat : Jl. Ir. P.H.M. Noor, RT. 008, Barabai Utara,  
Kec. Barabai, Kab. Hulu Sungai Tengah
  - Ibu
    - Nama : Nur Saidah
    - Pekerjaan : Ibu Rumah Tangga
    - Alamat : Jl. Ir. P.H.M. Noor, RT. 008, Barabai Utara,  
Kec. Barabai, Kab. Hulu Sungai Tengah