

# Lampiran

## KUESIONER PENELITIAN

### “Pengaruh Kebijakan Work From Home (WFH) Terhadap Kinerja Pegawai Bank Kalsel Syariah Cabang Kandungan”

#### Keterangan Responden:

Nama : .....

Umur : ..... Tahun

Jenis Kelamin : Laki-laki Perempuan

Pendidikan Terakhir : .....

Berapa Lama Bekerja : ..... Tahun

Merasakan Kebijakan WFH : Iya Tidak Sedang WFH

Lama WFH : .....

#### Petunjuk Pengisian:

1. Kuesioner /daftar pernyataan ini hanya sebagai media penelitian dalam rangka menyelesaikan studi.
2. Pilihlah jawaban yang sesuai dengan pendapat Bapak/Ibu/Saudara (i).
3. Berilah tanda *checlist* (✓) untuk pendapat yang paling sesuai yang dikehendaki Bapak/Ibu/Saudara (i).
4. Jawaban untuk setiap item (pilih salah satu):
  - A : Sangat Setuju
  - B : Setuju
  - C : Ragu-ragu
  - D : Tidak Setuju
  - E : Sangat Tidak Setuju

| No.                             | Pernyataan  | A | B | C | D | E |
|---------------------------------|---|---|---|---|---|---|
| <b>Kebijakan Work From Home</b> |   |   |   |   |   |   |
| 1.                              | Ketika pekerjaan dipindahkan ke rumah, pegawai tetap diberikan pengawasan   |   |   |   |   |   |
| 2.                              | Peraturan yang terdapat pada kebijakan WFH sudah disesuaikan dengan kondisi wilayah dan keadaan pegawai             |   |   |   |   |   |
| 3.                              | Penyusunan rencana kerja atau target kerja sudah disesuaikan dengan kemampuan pegawai                               |   |   |   |   |   |
| 4.                              | Penugasan WFH tidak memberatkan pegawai   |   |   |   |   |   |
| 5.                              | Dalam penerapan kebijakan WFH pegawai sudah dipastikan memiliki sarana pendukung pekerjaannya                       |   |   |   |   |   |
| 6.                              | Pegawai yang terkena kebijakan WFH adalah yang tugasnya bisa dipindahkan di rumah                                   |   |   |   |   |   |
| 7.                              | Dengan diterapkannya kebijakan WFH dapat meningkatkan kreativitas dan produktivitas pegawai dalam bekerja           |   |   |   |   |   |
| No.                             | Pernyataan  | A | B | C | D | E |
| <b>Kinerja</b>                  |   |   |   |   |   |   |
| 8.                              | Saya dapat mengerjakan semua pekerjaan saya dengan baik   |   |   |   |   |   |
| 9.                              | Saya dapat mengerjakan pekerjaan dengan lengkap   |   |   |   |   |   |
| 10.                             | Saya dapat mengerjakan pekerjaan saya dengan tepat waktu  |   |   |   |   |   |
| 11.                             | Saya dapat bekerja sama dengan baik bersama rekan kerja saya  |   |   |   |   |   |
| 12.                             | Saya dapat mengerjakan tugas dengan penuh tanggung jawab  |   |   |   |   |   |
| 13.                             | Saya dapat mengurangi penekanan biaya kegiatan perusahaan   |   |   |   |   |   |
| 14.                             | Saya diberikan pengawasan dalam setiap pekerjaan saya   |   |   |   |   |   |
| 15.                             | Saya dapat berinisiatif untuk melakukan pekerjaan dan menyelesaikan masalah di tempat kerja tanpa menunggu perintah |   |   |   |   |   |

### DATA PENELITIAN (DISTRIBUSI JAWABAN RESPONDEN)

| Responden        | Instrumen<br>Kebijakan WFH (X) |             |             |             |             |             |             | Total<br>Kebijakan<br>WFH | Rata-rata   |
|------------------|--------------------------------|-------------|-------------|-------------|-------------|-------------|-------------|---------------------------|-------------|
|                  | 1                              | 2           | 3           | 4           | 5           | 6           | 7           |                           |             |
| 1                | 4                              | 4           | 4           | 4           | 4           | 5           | 4           | 29                        | 4,142857143 |
| 2                | 4                              | 5           | 5           | 4           | 4           | 5           | 4           | 31                        | 4,428571429 |
| 3                | 3                              | 4           | 5           | 3           | 3           | 3           | 3           | 24                        | 3,428571429 |
| 4                | 4                              | 4           | 4           | 4           | 4           | 4           | 4           | 28                        | 4           |
| 5                | 5                              | 4           | 5           | 5           | 5           | 3           | 4           | 31                        | 4,428571429 |
| 6                | 4                              | 4           | 4           | 4           | 4           | 4           | 4           | 28                        | 4           |
| 7                | 4                              | 4           | 3           | 4           | 3           | 4           | 3           | 25                        | 3,571428571 |
| 8                | 3                              | 3           | 5           | 5           | 3           | 3           | 4           | 26                        | 3,714285714 |
| 9                | 4                              | 4           | 4           | 4           | 4           | 4           | 3           | 27                        | 3,857142857 |
| 10               | 4                              | 4           | 4           | 2           | 2           | 4           | 2           | 22                        | 3,142857143 |
| 11               | 4                              | 4           | 4           | 4           | 4           | 4           | 4           | 28                        | 4           |
| 12               | 4                              | 4           | 4           | 4           | 5           | 4           | 4           | 29                        | 4,142857143 |
| 13               | 2                              | 2           | 2           | 1           | 3           | 2           | 3           | 15                        | 2,142857143 |
| 14               | 5                              | 5           | 5           | 2           | 2           | 2           | 2           | 23                        | 3,285714286 |
| 15               | 4                              | 4           | 4           | 4           | 3           | 3           | 4           | 26                        | 3,714285714 |
| 16               | 4                              | 4           | 4           | 4           | 4           | 4           | 4           | 28                        | 4           |
| 17               | 3                              | 4           | 4           | 4           | 4           | 4           | 2           | 25                        | 3,571428571 |
| <b>Jumlah</b>    | 65                             | 67          | 70          | 62          | 61          | 62          | 58          | 445                       | 63,57142857 |
| <b>Rata-rata</b> | 3,823529412                    | 3,941176471 | 4,117647059 | 3,647058824 | 3,588235294 | 3,647058824 | 3,411764706 | 26,17647059               | 3,739495798 |

| Responden        | Instrumen<br>Kinerja (Y) |    |             |             |             |             |             |    | Total<br>Kinerja | Rata-rata   |
|------------------|--------------------------|----|-------------|-------------|-------------|-------------|-------------|----|------------------|-------------|
|                  | 8                        | 9  | 10          | 11          | 12          | 13          | 14          | 15 |                  |             |
| 1                | 4                        | 4  | 4           | 4           | 4           | 4           | 4           | 4  | 32               | 4           |
| 2                | 5                        | 5  | 5           | 5           | 5           | 5           | 5           | 5  | 40               | 5           |
| 3                | 4                        | 4  | 4           | 4           | 4           | 4           | 4           | 4  | 32               | 4           |
| 4                | 4                        | 4  | 4           | 4           | 4           | 4           | 4           | 4  | 32               | 4           |
| 5                | 4                        | 4  | 4           | 4           | 4           | 4           | 4           | 4  | 32               | 4           |
| 6                | 4                        | 4  | 4           | 4           | 4           | 4           | 4           | 4  | 32               | 4           |
| 7                | 3                        | 3  | 4           | 4           | 4           | 4           | 4           | 3  | 29               | 3,625       |
| 8                | 5                        | 5  | 5           | 5           | 5           | 5           | 5           | 5  | 40               | 5           |
| 9                | 4                        | 4  | 4           | 4           | 4           | 4           | 4           | 4  | 32               | 4           |
| 10               | 4                        | 4  | 4           | 4           | 4           | 4           | 4           | 4  | 32               | 4           |
| 11               | 4                        | 4  | 4           | 4           | 4           | 4           | 4           | 4  | 32               | 4           |
| 12               | 4                        | 3  | 4           | 4           | 4           | 4           | 4           | 4  | 31               | 3,875       |
| 13               | 2                        | 3  | 3           | 3           | 2           | 3           | 2           | 2  | 20               | 2,5         |
| 14               | 5                        | 5  | 5           | 5           | 5           | 5           | 5           | 5  | 40               | 5           |
| 15               | 4                        | 4  | 4           | 4           | 4           | 4           | 4           | 4  | 32               | 4           |
| 16               | 4                        | 4  | 4           | 4           | 4           | 4           | 4           | 4  | 32               | 4           |
| 17               | 4                        | 4  | 4           | 4           | 4           | 4           | 4           | 4  | 32               | 4           |
| <b>Jumlah</b>    | 68                       | 68 | 70          | 70          | 69          | 70          | 69          | 68 | 552              | 69          |
| <b>Rata-rata</b> | 4                        | 4  | 4,117647059 | 4,117647059 | 4,058823529 | 4,117647059 | 4,058823529 | 4  | 32,47058824      | 4,058823529 |

## DOKUMENTASI

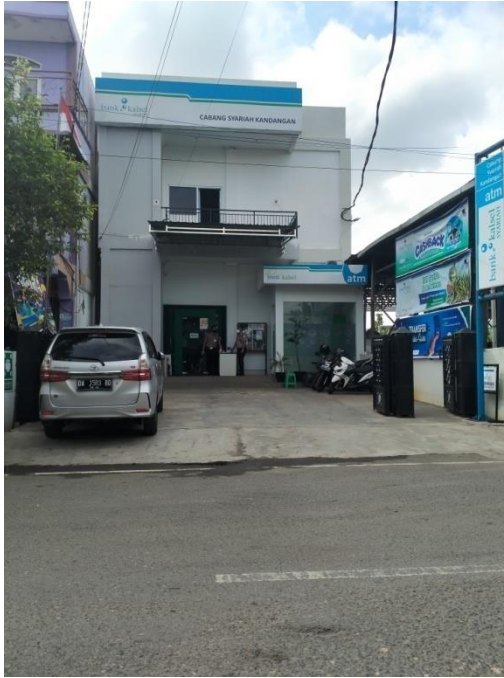



**KEMENTERIAN AGAMA REPUBLIK INDONESIA  
UNIVERSITAS ISLAM NEGERI  
ANTASARI BANJARMASIN  
FAKULTAS EKONOMI DAN BISNIS ISLAM**  
Jalan A. Yani Km. 4,5 Banjarmasin 70235 Telepon (0511) 678 3434,  
e-mail: [febimail@uin-antasari.ac.id](mailto:febimail@uin-antasari.ac.id), website: [febi.uin-antasari.ac.id](http://febi.uin-antasari.ac.id)

### PENETAPAN JUDUL DAN PEMBIMBING SKRIPSI

Nomor : 4445/Un.14/III.5/PP.00.9/12/2020

Setelah kami mempelajari dan diadakan perbaikan seperlunya atas rencana penelitian Saudara (i):

Nama : Eka Hayatun Mahdiana  
NIM : 170101060327  
Program Studi : S.1 / Perbankan Syariah  
Judul : Pengaruh Kebijakan Work From Home (WFH) Terhadap Produktivitas Pegawai Bank Kalsel Syariah Cabang Kandungan

Kami dapat menyetujui rencana penelitian (proposal) tersebut. Sebagai pembimbing kami tetapkan sebagai berikut:

Dosen Pembimbing Skripsi : Drs. Nispan Rahmi, M.Ag.

Saudara (i) diharapkan segera melakukan konsultasi dengan Dosen Pembimbing Skripsi guna mendapatkan arahan dalam rangka persiapan pembuatan skripsi selanjutnya.

Demikian penetapan ini dibuat untuk diketahui dan dilaksanakan dengan semestinya.

Banjarmasin, 30 Desember 2020



Dekan  
Dr. H. Fathurrahman Azhari, M.H.I  
NIP. 19600609 198803 1 003

- Tembusan :
1. Rektor UIN Antasari (sebagai laporan);
  2. Dosen Pembimbing;
  3. Mahasiswa (i) ybs;
  4. Arsip.



**KEMENTERIAN AGAMA REPUBLIK INDONESIA  
UNIVERSITAS ISLAM NEGERI ANTASARI BANJARMASIN  
FAKULTAS EKONOMI DAN BISNIS ISLAM**

Jalan A. Yani Km. 4.5 Banjarmasin 70235 Telepon (0511) 6783434 – 6777955  
e-mail: [febimail@uin-antasari.ac.id](mailto:febimail@uin-antasari.ac.id) / [febi.uinantasari@gmail.com](mailto:febi.uinantasari@gmail.com), website: [febi.uin-antasari.ac.id](http://febi.uin-antasari.ac.id)

**PENETAPAN PERUBAHAN JUDUL SKRIPSI**

Nomor : B-3176/Un.14/III.5/PP.00.9/07/2021

Memperhatikan surat permohonan Saudara (i) dan hasil rapat Tim Seleksi Proposal Skripsi berkenaan dengan perubahan judul, maka kami dapat menyetujui dan menetapkan judul yang baru terhadap skripsi Saudara (i):

|                 |   |
|-----------------|---|
| Nama            | : Eka Hayatun Mahdiana  |
| NIM             | : 170101060327  |
| Program/Jurusan | : S.1 / Perbankan Syariah   |
| Judul Terdahulu | : Pengaruh Kebijakan Work From Home (WFH) Terhadap Produktivitas Pegawai Bank Kalsel Syariah Cabang Kandangan |
| Judul Baru      | : Pengaruh Kebijakan Work From Home (WFH) Terhadap Kinerja Pegawai Bank Kalsel Syariah Cabang Kandangan       |

Kami dapat menyetujui usul perubahan judul skripsi dengan pembimbing sebagai berikut:

Dosen Pembimbing Skripsi: Drs. Nispan Rahmi, M.Ag.

Saudara (i) diharapkan segera melakukan konsultasi dengan Dosen Pembimbing Skripsi guna mendapatkan arahan dalam rangka persiapan pembuatan skripsi selanjutnya.

Demikian penetapan ini dibuat untuk diketahui dan dilaksanakan dengan semestinya.

Banjarmasin, 26 Juli 2021



Dr. H. Fathurrahman Azhari, M.H.I  
NIP. 19600609 198803 1 003

Tembusan:

1. Rektor UIN Antasari (sebagai laporan);
2. Dosen Pembimbing I dan Pembimbing II;
3. Mahasiswa (i) ybs;
4. Arsip.



**KEMENTERIAN AGAMA REPUBLIK INDONESIA  
UNIVERSITAS ISLAM NEGERI ANTASARI BANJARMASIN  
FAKULTAS EKONOMI DAN BISNIS ISLAM**

Jalan A. Yani Km. 4.5 Telp. (0511) 6783434 – 6777955 Banjarmasin 70235  
e-mail: febi@uin-antasari.ac.id / febi.uinantasari@gmail.com website: www.febi.uin.antasari.ac.id

Banjarmasin, 30 June 2021

Nomor : B-180/Un.14/III.5/PS.S1/PP.00.9/06/2021  
Lampiran : Satu berkas  
Hal : Penetapan Waktu Ujian  
Proposal Skripsi

Kepada  
Yth. Eka Hayatun Mahdiana / 170101060327  
Mahasiswa/i Jurusan S1 Perbankan Syariah  
Fakultas Ekonomi dan Bisnis Islam UIN Antasari  
Banjarmasin

*Assalamu'alaikum wr. wb.*

Berdasarkan Surat permohonan Saudara pada tanggal 10 Juni 2021 dan Penetapan Pengujian Eksternal oleh Biro Skripsi, maka dengan ini ditetapkan Ujian Proposal Skripsi atas nama:

Nama / NIM : Eka Hayatun Mahdiana / 170101060327  
Jurusan : Perbankan Syariah  
Judul : Pengaruh Kebijakan Work From Home (WFH) Terhadap Produktivitas Pegawai Bank Kalsel Syariah Cabang Kandungan

pada:

Hari/Tanggal : Kamis, 1/07/2021  
Waktu : 08.30 - 09.15  
Tempat/Media : DARING

dengan susunan tim pengujian sebagai berikut:

Ketua/Anggota Pengujian : Drs. Nispan Rahmi, M.Ag.  
Anggota Pengujian : Lutpi Sahal, SHI, MSI  
Notulen : Nor Faizah Hayati, S.Pd

Demikian surat penetapan ini dibuat untuk dilaksanakan sebagaimana mestinya.

*Wassalamu'alaikum wr. wb.*

Ketua Jurusan Perbankan Syariah



Heris Fauhid Asnawi

Tembusan:  
-Yth. 1. Ketua/Anggota Pengujian  
2. Anggota Pengujian  
3. Notulen

-Arsip

Catatan:

Diharap pelaksanaan ujian tepat waktu untuk menghindari tertundanya ujian-ujian berikutnya





**KEMENTERIAN AGAMA REPUBLIK INDONESIA  
UNIVERSITAS ISLAM NEGERI ANTASARI BANJARMASIN  
FAKULTAS EKONOMI DAN BISNIS ISLAM**

Jalan A. Yani Km. 4.5 Telp. (0511) 6783434 – 6777955 Banjarmasin 70235  
e-mail: febi@uin-antasari.ac.id / febi.uinantasari@gmail.com website: www.febi.uin-antasari.ac.id

**SURAT KETERANGAN**

Nomor: B-182/Un.14/III.5/PP.00.9/07/2021

Ketua Jurusan Perbankan Syariah Fakultas Ekonomi Dan Bisnis Islam UIN Antasari, menyatakan dengan sebenarnya bahwa:

Nama : Eka Hayatun Mahdiana  
NIM : 170101060327  
Jurusan : Perbankan Syariah  
Judul : Pengaruh Kebijakan Work From Home (WFH) Terhadap Produktivitas Pegawai Bank Kalsel Syariah Cabang Kandangan

telah melaksanakan ujian proposal skripsi pada:

Hari/Tanggal : Kamis, 1/07/2021  
Waktu : 08.30 - 09.15  
Tempat : DARING

dengan susunan tim penguji sebagai berikut:

Ketua/Anggota Penguji : Drs. Nispan Rahmi, M.Ag.  
Anggota Penguji : Lutpi Sahal, SHI, MSI  
Notulen : Nor Faizah Hayati, S.Pd

Demikian surat keterangan ini dibuat untuk dipergunakan sebagaimana mestinya.

Banjarmasin, 1 July 2021

Ketua Jurusan Perbankan Syariah



Haris Faulidi Asnawi



**KEMENTERIAN AGAMA REPUBLIK INDONESIA  
UNIVERSITAS ISLAM NEGERI ANTASARI BANJARMASIN  
FAKULTAS EKONOMI DAN BISNIS ISLAM**

Jalan A. Yani Km. 4.5 Telp. (0511) 6783434 Banjarmasin 70235  
e-mail: [febimail@uin-antasari.ac.id](mailto:febimail@uin-antasari.ac.id) / website: [www.febi.uin-antasari.ac.id](http://www.febi.uin-antasari.ac.id)

Nomor : 3257/Un.14/III.5/PP.00.9/08/2021                      18 Agustus 2021  
Sifat : Biasa  
Lamp : -  
Hal : Mohon Penelitian Pendahuluan

**Yth. Pimpinan Bank Kalsel Cabang Syariah Kandangan**

Dekan Fakultas Ekonomi dan Bisnis Islam UIN Antasari menerangkan dengan sebenarnya bahwa:

Nama : Eka Hayatun Mahdiana  
NIM : 170101060327  
Tempat Tanggal Lahir : Tapin, 8 September 1999  
Semester/Jurusan : 9 / Perbankan syariah  
Tahun Akademik : 2021/2022

bahwa yang bersangkutan akan melakukan penelitian pendahuluan dalam rangka mencari data awal sebagai dasar pembuatan proposal/Tugas Akhir. Sehubungan dengan hal di atas, mohon kepada Bapak/Ibu berkenan memberikan izin untuk penelitian tersebut.

Demikian surat ini disampaikan atas perhatian dan kerjasamanya diucapkan terima kasih.

A.n Dekan,  
Wakil Dekan Bidang Akademik  
dan Kelembagaan,



Syaugi



Nomor : 8536/Ppp-DHC/KP/2021

Banjarmasin, 22 September 2021

Kepada,  
Universitas Islam Negeri Antasari Banjarmasin  
di -  
tempat

Perihal : Surat Balasan Izin Penelitian dan Pengumpulan Data  
An.Eka Hayatun Mahdiana

Menunjuk Surat dari dari Universitas Islam Negeri Antasari Banjarmasin nomor 3257/Un.14/III.5/PP.00.9/08/2021, dengan ini disampaikan bahwa permohonan Izin Penelitian dan Pengumpulan Data menurut hemat kami dapat diakomodir, dalam rangka pengumpulan data untuk penulisan penelitian kepada mahasiswa/i:

- Nama : Eka Hayatun Mahdiana
- NIM : 170101060327
- Judul Disertasi : Pengaruh Kebijakan *Work From Home (WFH)* Terhadap Kinerja Pegawai Bank Kalsel Syariah Cabang Kandangan

Demikian disampaikan, atas perhatian dan kerjasamanya diucapkan terimakasih.

BANK KALSEL  
DIVISI HUMAN CAPITAL  
  
bank.kalsel  
Noviar Ridhoni  
Kepala

Kepada:  
Yth.Direksi Bank Kalsel

Kantor Pusat | PT. Bank Pembangunan Daerah Kalimantan Selatan  
Jl. Lambung Mangkurat No. 7 Banjarmasin 70111 Kalimantan Selatan  
Telp: [ 0511 ] 3350726 -28 Fax: [ 0511 ] 3357330  
www.bankkalsel.co.id



**KEMENTERIAN AGAMA REPUBLIK INDONESIA  
UNIVERSITAS ISLAM NEGERI ANTASARI BANJARMASIN  
FAKULTAS EKONOMI DAN BISNIS ISLAM**

Jalan A. Yani Km. 4.5 Telp. (0511) 6783434 Banjarmasin 70235  
e-mail: [febimall@uin-antasari.ac.id](mailto:febimall@uin-antasari.ac.id) / website: [www.febi.uin-antasari.ac.id](http://www.febi.uin-antasari.ac.id)

Nomor : 3761/Un.14/III.5/PP.00.9/09/2021                      29 September 2021  
Sifat : Biasa  
Lamp : -  
Hal : Permohonan Izin Riset

**Yth. Pimpinan Bank Kalsel Syariah Cabang Kandangan**

Dekan Fakultas Ekonomi dan Bisnis Islam Universitas Islam Negeri Antasari menerangkan dengan sebenarnya bahwa:

Nama : Eka Hayatun Mahdiana  
NIM : 170101060327  
Tempat Tanggal Lahir : Tapin, 8 September 1999  
Semester/Jurusan : IX/ Perbankan Syariah  
Tahun Akademik : 2021/2022

dan yang bersangkutan akan mengadakan riset dalam rangka penyusunan Skripsi selama 2 Bulan dari tanggal 1 Oktober s.d 30 November 2021 dengan judul :

**Pengaruh Kebijakan Work From Home (WFH) terhadap Kinerja Pegawai Bank Kalsel Syariah Cabang Kandangan.**

Sehubungan dengan hal di atas, mohon kepada Bapak/Ibu berkenan memberikan izin kepada mahasiswa (i) tersebut untuk melaksanakan riset di unit kerja yang Bapak/Ibu pimpin.

Demikian surat ini disampaikan atas perhatian dan kerjasamanya diucapkan terima kasih.

A.n Dekan,  
Wakil Dekan Bidang Akademik  
dan Kelembagaan,  
  
Syaugi





Nomor : 79 /Opr-SY.KDG/2022  
Lampiran :-

Kandangan, 10 Februari 2022 M  
9 Rajab 1443 H

Kepada Yth.  
Universitas Islam Negeri Antasari Banjarmasin  
Di-  
tempat

Perihal : Riset Atas Nama Eka Hayatun Mahdiana

*Assalamu'alaikum Warahmatullahi Wabarakatuh*

*Semoga selalu dalam lindungan Allah SWT serta semoga kita selalu mendapat Taufiq dan Hidayah dari Allah dalam menjalankan aktivitas sehari-hari, Amiin yaa rabbal'alamiin.*

Menunjuk surat dari Divisi Human Capital Bank Kalsel nomor 8536/Ppp-DHC/KP/2021 tanggal 22 September 2021 Perihal Surat Balasan Izin Penelitian dan Pengumpulan Data an Eka Hayatun Mahdiana, kemudian surat dari Universitas Islam Negeri Antasari Banjarmasin nomor 3761/Un.14/III.5/PP.00.9/09/2021 tanggal 29 September 2021 hal Permohonan Izin Riset, maka dengan ini dapat kami sampaikan bahwa:

Nama : Eka Hayatun Mahdiana  
NIM : 170101060327  
Universitas : Universitas Islam Negeri Antasari Banjarmasin  
Jurusan : Perbankan Syariah

Benar telah melakukan riset/penelitian di Bank Kalsel Cabang Syariah Kandangan dengan jangka waktu 2 (Dua) bulan sejak tanggal 4 Oktober 2021 s.d 30 November 2021 dengan judul Pengaruh Kebijakan *Work From Home* (WFH) terhadap Kinerja Pegawai Bank Kalsel Syariah Cabang Kandangan.

Demikian disampaikan, atas perhatiannya kami ucapkan terima kasih.

*Wassalamu'alaikum Warahmatullahi Wabarakatuh*

BANK KALSEL  
Cabang Syariah Kandangan

  
KHALID VICTOR RM  
Kepala

Kantor Cabang Syariah  
Kandangan

PT. Bank Pembangunan Daerah Kalimantan Selatan

Jl. Letjend Soeprapto RT. 11 RW. 005 Kelurahan Kandangan Kota Kecamatan Kandangan  
Kabupaten Hulu Sungai Selatan Provinsi Kalimantan Selatan Kandangan 71211  
Telp. (0517) 22286, 23339 Fax: (0517) 23768  
[www.bankkalsel.co.id](http://www.bankkalsel.co.id)



KEMENTERIAN AGAMA REPUBLIK INDONESIA  
**UNIVERSITAS ISLAM NEGERI  
ANTASARI BANJARMASIN**  
**FAKULTAS EKONOMI DAN BISNIS ISLAM**  
Jalan A. Yani Km. 4.5 Banjarmasin 70235  
e-mail: [febi@uin-antasari.ac.id](mailto:febi@uin-antasari.ac.id) website: [www.febi.uin-antasari.ac.id](http://www.febi.uin-antasari.ac.id)

---

**SURAT KETERANGAN LULUS UJIAN KOMPREHENSIF**

Nomor: B-4964/Un.14/III.5/PP.01.1/12/2021

Dekan Fakultas Ekonomi dan Bisnis Islam UIN Antasari menerangkan bahwa mahasiswa yang tersebut di bawah ini:

Nama : EKA HAYATUN MAHDIANA

NIM : 170101060327

Jurusan : PERBANKAN SYARIAH

Telah **LULUS** dalam menempuh Ujian Komprehensif dengan nilai akhir : **75 (B+), bobot: 3,5 (MEMUASKAN)**.

Demikian keterangan ini dibuat agar dapat dipergunakan sebagaimana mestinya.

Banjarmasin, 14 Desember 2021  
Dekan,



  
Sukarni



**KEMENTERIAN AGAMA RI  
FAKULTAS EKONOMI DAN BISNIS ISLAM  
UNIVERSITAS ISLAM NEGERI ANTASARI BANJARMASIN**

## **Sertifikat**

Nomor : B-1685/Un.14/III.5/PP.01.1/04/2022

Dekan Fakultas Ekonomi dan Bisnis Islam  
Universitas Islam Negeri Antasari Banjarmasin menerangkan bahwa:

**Eka Hayatun Mahdiana**  
NIM: 170101060327

Tempat Tanggal Lahir : Tapin, 8 September 1999  
Jurusan Perbankan Syariah

Telah mengikuti  
Tes Hapalan Juz'amma  
Yang dilaksanakan Fakultas Ekonomi dan Bisnis Islam  
Universitas Islam Negeri Antasari Banjarmasin dengan Predikat :

**84, 75 / BAIK SEKALI**

Banjarmasin, 25 April 2022



Dekan,

Sukarni



**KEMENTERIAN AGAMA REPUBLIK INDONESIA  
UNIVERSITAS ISLAM NEGERI ANTASARI BANJARMASIN  
FAKULTAS EKONOMI DAN BISNIS ISLAM**

Jalan A. Yani Km. 4,5 Telp. (0511) 6783434 – 6777955 Banjarmasin 70235  
e-mail: [febimail@uin-antasari.ac.id](mailto:febimail@uin-antasari.ac.id) / website: [www.febi.uin-antasari.ac.id](http://www.febi.uin-antasari.ac.id)

**SURAT KETERANGAN**

Nomor: B-1130/Un.14/III.5/PP.00.9/02/2021

Dekan Fakultas Ekonomi dan Bisnis Islam Universitas Islam Negeri Antasari Banjarmasin menerangkan dengan sebenarnya bahwa:

Nama : Eka Hayatun Mahdiana  
NIM : 170101060327  
Semester/Jurusan : 8 / Perbankan Syariah  
Tahun Akademik : 2020/2021

Telah memperoleh 177 Satuan Kredit Kegiatan ekstra Kurikuler (SKK).

Demikian keterangan ini dibuat untuk dapat dipergunakan sebagaimana mestinya.

Banjarmasin, 11 Februari 2021

A.n Dekan,  
Wakil Dekan Bidang Akademik  
dan Kelembagaan,



Syaugi





**KEMENTERIAN AGAMA  
UNIVERSITAS ISLAM NEGERI ANTASARI**

Jl. Ahmad Yani Km 4.5 Telp (0511) 3252623 Fax (0511) 3254344 Banjarmasin

<http://www.uin-antasari.ac.id>

Lampiran Surat :  
Nomor : 192 /Un.14/1.5/PP.00.9/04 /20.22  
Tanggal : 20 April 2022

**TRANSKRIP NILAI SEMENTARA**

Nama : EKA HAYATUN MAHDIANA  
NIM : 170101060327  
Fakultas : EKONOMI DAN BISNIS ISLAM  
Program Studi : S1 - PERBANKAN SYARIAH

| Kode MK  | Mata Kuliah                          | SKS | Nilai |       | SKS X BOBOT |
|----------|--------------------------------------|-----|-------|-------|-------------|
|          |                                      |     | Huruf | Angka |             |
| UIN18012 | Bahasa Arab A                        | 0   | A     | 3.75  | 0           |
| UIN18010 | Bahasa Inggris A                     | 0   | B+    | 3.5   | 0           |
| KEI0008  | SEJARAH PERADABAN ISLAM              | 3   | A     | 3.75  | 11.25       |
| KEI0012  | PENGANTAR ILMU EKONOMI               | 3   | A     | 3.75  | 11.25       |
| INS0008  | PENGANTAR FILSAFAT                   | 2   | A     | 3.75  | 7.5         |
| INS0001  | PANCASILA                            | 2   | B+    | 3.5   | 7           |
| INS0003  | PENGANTAR STUDI ISLAM                | 2   | B+    | 3.5   | 7           |
| KEI0011  | DASAR-DASAR EKONOMI ISLAM            | 2   | B+    | 3.5   | 7           |
| KEI0001  | ULUMUL QURAN                         | 3   | A     | 3.75  | 11.25       |
| KEI0002  | ULUMUL HADITS                        | 3   | B+    | 3.5   | 10.5        |
| PSY2602  | HADIS-HADIS EKONOMI                  | 3   | A     | 3.75  | 11.25       |
| KEI0013  | PENGANTAR KEUANGAN ISLAM             | 3   | A     | 3.75  | 11.25       |
| KEI0004  | FIKIH                                | 3   | A+    | 4     | 12          |
| INS0005  | BAHASA INDONESIA                     | 2   | A     | 3.75  | 7.5         |
| PSY2614  | PENGANTAR MANAJEMEN                  | 2   | A     | 3.75  | 7.5         |
| KEI0003  | USHUL FIKIH                          | 2   | B+    | 3.5   | 7           |
| PSY2601  | AYAT-AYAT EKONOMI                    | 3   | A     | 3.75  | 11.25       |
| INS0002  | KEWARGANEGARAAN                      | 2   | A     | 3.75  | 7.5         |
| UIN18013 | Bahasa Arab B                        | 0   | B     | 3     | 0           |
| UIN18011 | Bahasa Inggris B                     | 0   | B     | 3     | 0           |
| PSY3603  | USHUL FIKIH KEUANGAN SYARIAH         | 3   | B     | 3     | 9           |
| KEI0007  | SEJARAH PEMIKIRAN EKONOMI ISLAM      | 2   | A     | 3.75  | 7.5         |
| KEI0005  | FIKIH MUAMALAT                       | 2   | A     | 3.75  | 7.5         |
| PSY3605  | EKONOMI MIKRO ISLAM                  | 3   | A     | 3.75  | 11.25       |
| PSY3620  | DASAR-DASAR PERBANKAN SYARIAH        | 2   | B+    | 3.5   | 7           |
| PSY3611  | AKUNTANSI DASAR                      | 3   | B     | 3     | 9           |
| INS0004  | ILMU ALAMIAH DASAR                   | 2   | A     | 3.75  | 7.5         |
| KEI0006  | ILMU TAUHID                          | 2   | A     | 3.75  | 7.5         |
| PSY3633  | KOMPUTER BISNIS                      | 2   | A     | 3.75  | 7.5         |
| PSY3607  | MATEMATIKA PERBANKAN                 | 3   | A+    | 4     | 12          |
| PSY4616  | Manajemen Risiko                     | 2   | A     | 3.75  | 7.5         |
| PSY4621  | Operasional Bank Syariah             | 3   | A     | 3.75  | 11.25       |
| PSY4604  | Fiqh Muamalat Kontemporer            | 3   | A     | 3.75  | 11.25       |
| PSY4612  | Akuntansi Syariah I                  | 2   | A     | 3.75  | 7.5         |
| PSY4622  | Produk Dana dan Jasa Perbankan       | 2   | A     | 3.75  | 7.5         |
| KEI0015  | Interpersonal Skill                  | 2   | A     | 3.75  | 7.5         |
| PSY4618  | Manajemen Pemasaran                  | 3   | A     | 3.75  | 11.25       |
| PSY4606  | Ekonomi Makro Islam                  | 3   | B+    | 3.5   | 10.5        |
| PSY4615  | Manajemen Pembiayaan                 | 2   | A+    | 4     | 8           |
| PSY4608  | Statistika Ekonomi dan Bisnis I      | 2   | B+    | 3.5   | 7           |
| PSY5629  | Hukum dan Regulasi Perbankan Syariah | 2   | B+    | 3.5   | 7           |
| PSY5627  | Analisis Kinerja Bank                | 3   | A     | 3.75  | 11.25       |
| KEI0010  | Keterampilan Ibadah                  | 2   | A     | 3.75  | 7.5         |

Firefox

https://siakad.uin-antasari.ac.id/admin/transkripnilai/print?nim=170...

| Kode MK       | Mata Kuliah                        | SKS        | Nilai |       | SKS X BOBOT |
|---------------|------------------------------------|------------|-------|-------|-------------|
|               |                                    |            | Huruf | Angka |             |
| PSY5613       | Akuntansi Syariah II               | 2          | A+    | 4     | 8           |
| PSY5630       | Hukum Perikatan                    | 2          | A     | 3,75  | 7,5         |
| PSY5609       | Statistika Ekonomi dan Bisnis II   | 3          | B+    | 3,5   | 10,5        |
| PSY5617       | Standar Layanan                    | 2          | B     | 3     | 6           |
| PSY5619       | Manajemen SDM                      | 2          | A+    | 4     | 8           |
| KEI0014       | Filsafat Ilmu                      | 2          | B     | 3     | 6           |
| PSY5624       | Praktik Operasional Bank Syariah   | 2          | B+    | 3,5   | 7           |
| PSY5623       | Pasar Uang dan Pasar Modal Syariah | 2          | B     | 3     | 6           |
| PSY6634       | Teknologi Informasi                | 2          | A     | 3,75  | 7,5         |
| PSY6610       | Metodologi Penelitian              | 3          | A+    | 4     | 12          |
| PSY6625       | Pengelolaan Aset                   | 2          | A+    | 4     | 8           |
| PSY6632       | Perencanaan Bisnis Bank            | 2          | A+    | 4     | 8           |
| KEI0009       | Akhlaq Tasawuf                     | 2          | A     | 3,75  | 7,5         |
| PSY6626       | Zakat dan Perpajakan               | 2          | A     | 3,75  | 7,5         |
| PSY0635       | Praktik kerja/magang               | 3          | A+    | 4     | 12          |
| PSY6638       | Perencanaan Keuangan Syariah*      | 2          | A     | 3,75  | 7,5         |
| PSY6631       | Organisasi Bank dan Kepemimpinan   | 2          | B     | 3     | 6           |
| PSY6628       | Audit dan Pengawasan Syariah       | 3          | A     | 3,75  | 11,25       |
| INS0009       | KKN                                | 4          | B+    | 3,5   | 14          |
| <b>JUMLAH</b> |                                    | <b>139</b> |       |       | <b>509</b>  |

SKS x BOBOT  
 IPK =  $\frac{509}{139}$  = 3.66

SKS

Banjarmasin, 20 April 2022  
 Rektor

Kepala Biro AAKK,  
 Kepala Bagian Akademik dan Kemahasiswaan,





**KEMENTERIAN AGAMA REPUBLIK INDONESIA**  
**UNIVERSITAS ISLAM NEGERI**  
**ANTASARI BANJARMASIN**  
**FAKULTAS EKONOMI DAN BISNIS ISLAM**  
 Jalan A. Yani Km. 4.5 Banjarmasin 70235  
 Telepon (0511) 6777663  
 e-mail: [febimail@uin-antasari.ac.id](mailto:febimail@uin-antasari.ac.id) / [febi.uinantasari@gmail.com](mailto:febi.uinantasari@gmail.com)  
 website: [www.febi.uin-antasari.ac.id](http://www.febi.uin-antasari.ac.id)

### CATATAN KONSULTASI BIMBINGAN SKRIPSI

Nama : Eka Hayatun Mahdiana  
 NIM : 170101060327  
 Jurusan : Perbankan Syariah  
 Judul Skripsi : Pengaruh Kebijakan Work From Home (WFH) Terhadap Kinerja Pegawai Bank Kalsel Syariah Cabang Kandungan  
 Pembimbing : Drs. Nispan Rahmi, M. Ag.

#### **CATATAN PEMBIMBING**

1. Kata Produktivitas diganti menjadi Kinerja
2. Teori Produktivitas diganti dengan teori Kinerja
3. Penelitian terdahulu dilihat dan disesuaikan dengan Kinerja
4. Untuk yang lainnya disesuaikan saja

Banjarmasin, 2 Juli 2021

Mengetahui,  
 Dosen Pembimbing

Drs. Nispan Rahmi, M. Ag  
 NIP. 196705011994031005

#### **Catatan:**

- a. Setiap Konsultasi lembaran catatan ini harus dibawa untuk diisi oleh Pembimbing I / Pembimbing II.
- b. Konsultasi berikutnya harus membawa lembaran serupa yang masih kosong (lembaran ini dapat dicopy).



**KEMENTERIAN AGAMA REPUBLIK INDONESIA**  
**UNIVERSITAS ISLAM NEGERI**  
**ANTASARI BANJARMASIN**  
**FAKULTAS EKONOMI DAN BISNIS ISLAM**  
 Jalan A. Yani Km. 4.5 Banjarmasin 70235  
 Telepon (0511) 6777663  
 e-mail: [febimail@uin-antasari.ac.id](mailto:febimail@uin-antasari.ac.id) / [febi.uinantasari@gmail.com](mailto:febi.uinantasari@gmail.com)  
 website: [www.febi.uin-antasari.ac.id](http://www.febi.uin-antasari.ac.id)

### CATATAN KONSULTASI BIMBINGAN SKRIPSI

Nama : Eka Hayatun Mahdiana  
 NIM : 170101060327  
 Jurusan : Perbankan Syariah  
 Judul Skripsi : Pengaruh Kebijakan Work From Home (WFH) Terhadap Kinerja Pegawai Bank Kalsel Syariah Cabang Kandungan  
 Pembimbing : Drs. Nispan Rahmi, M. Ag.

#### CATATAN PEMBIMBING

1. Perbaiki sesuai catatan perbaikan saat Ujian Proposal
2. Mohon Surat Keterangan telah melaksanakan Ujian Proposal
3. Minta Surat Rekomendasi Penelitian
4. Lakukan Penelitian

Banjarmasin, 9 Juli 2021

Mengetahui,  
 Dosen Pembimbing

Drs. Nispan Rahmi, M. Ag  
 NIP. 196705011994031005

#### **Catatan:**

- a. Setiap Konsultasi lembaran catatan ini harus dibawa untuk diisi oleh Pembimbing I / Pembimbing II.
- b. Konsultasi berikutnya harus membawa lembaran serupa yang masih kosong (lembaran ini dapat dicopy).



**KEMENTERIAN AGAMA REPUBLIK INDONESIA**  
**UNIVERSITAS ISLAM NEGERI**  
**ANTASARI BANJARMASIN**  
**FAKULTAS EKONOMI DAN BISNIS ISLAM**  
 Jalan A. Yani Km. 4.5 Banjarmasin 70235  
 Telepon (0511) 6777663  
 e-mail: [febimail@uin-antasari.ac.id](mailto:febimail@uin-antasari.ac.id) / [febi.uinantasari@gmail.com](mailto:febi.uinantasari@gmail.com)  
 website: [www.febi.uin-antasari.ac.id](http://www.febi.uin-antasari.ac.id)

### CATATAN KONSULTASI BIMBINGAN SKRIPSI

Nama : Eka Hayatun Mahdiana  
 NIM : 170101060327  
 Jurusan : Perbankan Syariah  
 Judul Skripsi : Pengaruh Kebijakan Work From Home (WFH) Terhadap Kinerja Pegawai Bank Kalsel Syariah Cabang Kandungan  
 Pembimbing : Drs. Nispan Rahmi, M. Ag.

#### CATATAN PEMBIMBING

1. Bikin Kuesioner dilihat rumusan masalah
2. Untuk rumus membikinnya itu dilihat dan dicek rumusan masalah, semua pernyataan atau pertanyaan yang dibuat untuk mencari data yang diperlukan.
3. Buat pernyataannya dan beri skornya.
4. Pernyataan dibuat untuk mencari data yang kita cari dan untuk memecahkan rumusan masalah.

Banjarmasin, 12 Juli 2021

Mengetahui,  
 Dosen Pembimbing

Drs. Nispan Rahmi, M. Ag  
 NIP. 196705011994031005

#### **Catatan:**

- a. Setiap Konsultasi lembaran catatan ini harus dibawa untuk diisi oleh Pembimbing I / Pembimbing II.
- b. Konsultasi berikutnya harus membawa lembaran serupa yang masih kosong (lembaran ini dapat dicopy).



**KEMENTERIAN AGAMA REPUBLIK INDONESIA**  
**UNIVERSITAS ISLAM NEGERI**  
**ANTASARI BANJARMASIN**  
**FAKULTAS EKONOMI DAN BISNIS ISLAM**  
 Jalan A. Yani Km. 4.5 Banjarmasin 70235  
 Telepon (0511) 6777663  
 e-mail: [febimail@uin-antasari.ac.id](mailto:febimail@uin-antasari.ac.id) / [febi.uinantasari@gmail.com](mailto:febi.uinantasari@gmail.com)  
 website: [www.febi.uin-antasari.ac.id](http://www.febi.uin-antasari.ac.id)

### CATATAN KONSULTASI BIMBINGAN SKRIPSI

Nama : Eka Hayatun Mahdiana  
 NIM : 170101060327  
 Jurusan : Perbankan Syariah  
 Judul Skripsi : Pengaruh Kebijakan Work From Home (WFH) Terhadap Kinerja Pegawai Bank Kalsel Syariah Cabang Kandungan  
 Pembimbing : Drs. Nispan Rahmi, M. Ag.

#### **CATATAN PEMBIMBING**

1. Data yang dicari sesuai dengan perencanaan penelitian yang dilakukan.
2. Untuk ukurannya, data yang dicari itu untuk menjawab rumusan masalah, lihat rumusan masalah nomor 1 dan 2.
3. Harus berkaitan dengan yang dicari.
4. Sesuaikan rumusan masalah.

Banjarmasin, 2 Agustus 2021

Mengetahui,  
 Dosen Pembimbing

Drs. Nispan Rahmi, M. Ag  
 NIP. 196705011994031005

#### **Catatan:**

- a. Setiap Konsultasi lembaran catatan ini harus dibawa untuk diisi oleh Pembimbing I / Pembimbing II.
- b. Konsultasi berikutnya harus membawa lembaran serupa yang masih kosong (lembaran ini dapat dicopy).



**KEMENTERIAN AGAMA REPUBLIK INDONESIA**  
**UNIVERSITAS ISLAM NEGERI**  
**ANTASARI BANJARMASIN**  
**FAKULTAS EKONOMI DAN BISNIS ISLAM**  
 Jalan A. Yani Km. 4.5 Banjarmasin 70235  
 Telepon (0511) 6777663  
 e-mail: [febimail@uin-antasari.ac.id](mailto:febimail@uin-antasari.ac.id)/ [febi.uinantasari@gmail.com](mailto:febi.uinantasari@gmail.com)  
 website: [www.febi.uin-antasari.ac.id](http://www.febi.uin-antasari.ac.id)

### **CATATAN KONSULTASI BIMBINGAN SKRIPSI**

Nama : Eka Hayatun Mahdiana  
 NIM : 170101060327  
 Jurusan : Perbankan Syariah  
 Judul Skripsi : Pengaruh Kebijakan Work From Home (WFH) Terhadap Kinerja Pegawai Bank Kalsel Syariah Cabang Kandungan  
 Pembimbing : Drs. Nispan Rahmi, M. Ag.

#### **CATATAN PEMBIMBING**

1. Bab 1 perbaiki mulai abstrak. Abstrak diketik 1 spasi, minimal 4 hal (latar belakang masalah, tujuan penelitian, metodologi, temuan), maksimal kata yang digunakan ada 200 kata, dan 4 paragraf.
2. Sistematika penulisan. Jangan mengulang daftar isi, tetapi dinarasikan.
3. Kata Pengantar diperbaiki. Yang dimuat di kata pengantar hanya pihak-pihak yang terlibat dengan penulisan skripsi. Pihak-pihak yang formal dan resmi saja.
4. Manfaat Penelitian diperbaiki. Manfaat atau signifikansi penelitian ini sangat menentukan apakah skripsi ini bagus atau tidak. Manfaat atau signifikansi penelitian itu dilihat dari 2 sisi, pertama dari sisi akademis, yang kedua dari segi praktis.

Banjarmasin, 27 Januari 2022

Mengetahui,  
 Dosen Pembimbing

Drs. Nispan Rahmi, M. Ag  
 NIP. 196705011994031005

#### **Catatan:**

- a. Setiap Konsultasi lembaran catatan ini harus dibawa untuk diisi oleh Pembimbing I / Pembimbing II.
- b. Konsultasi berikutnya harus membawa lembaran serupa yang masih kosong (lembaran ini dapat dicopy).



**KEMENTERIAN AGAMA REPUBLIK INDONESIA**  
**UNIVERSITAS ISLAM NEGERI**  
**ANTASARI BANJARMASIN**  
**FAKULTAS EKONOMI DAN BISNIS ISLAM**  
 Jalan A. Yani Km. 4.5 Banjarmasin 70235  
 Telepon (0511) 6777663  
 e-mail: [febimail@uin-antasari.ac.id](mailto:febimail@uin-antasari.ac.id) / [febi.uinantasari@gmail.com](mailto:febi.uinantasari@gmail.com)  
 website: [www.febi.uin-antasari.ac.id](http://www.febi.uin-antasari.ac.id)

### CATATAN KONSULTASI BIMBINGAN SKRIPSI

Nama : Eka Hayatun Mahdiana  
 NIM : 170101060327  
 Jurusan : Perbankan Syariah  
 Judul Skripsi : Pengaruh Kebijakan Work From Home (WFH) Terhadap Kinerja Pegawai Bank Kalsel Syariah Cabang Kandungan  
 Pembimbing : Drs. Nispan Rahmi, M. Ag.

#### CATATAN PEMBIMBING

1. Perbaiki Abstrak karena lebih dari 200 kata.
2. Lanjutkan daftar sidang.
3. Siapkan Persyaratan dan lampiran-lampiran lainnya.

Banjarmasin, 8 Februari 2022

Mengetahui,  
 Dosen Pembimbing

Drs. Nispan Rahmi, M. Ag  
 NIP. 196705011994031005

#### **Catatan:**

- a. Setiap Konsultasi lembaran catatan ini harus dibawa untuk diisi oleh Pembimbing I / Pembimbing II.
- b. Konsultasi berikutnya harus membawa lembaran serupa yang masih kosong (lembaran ini dapat dicopy).





**KEMENTERIAN AGAMA REPUBLIK INDONESIA  
UNIVERSITAS ISLAM NEGERI ANTASARI BANJARMASIN  
FAKULTAS EKONOMI DAN BISNIS ISLAM**

Jalan A. Yani Km. 4.5 Banjarmasin 70235 Telepon (0511) 6777 955, e-mail: [febimail@uin-antasari.ac.id](mailto:febimail@uin-antasari.ac.id) / [febi.uinantasari@gmail.com](mailto:febi.uinantasari@gmail.com), website: [febi.uin-antasari.ac.id](http://febi.uin-antasari.ac.id)

**PENETAPAN BEBAS PLAGIASI**

Nomor : 574 /Un. 14/III.5/PP.00.9/2/2022

Memperhatikan surat permohonan Saudara (i) dan hasil Rapat Tim Pemeriksa Plagiasi Tugas Akhir/ Skripsi Mahasiswa Fakultas Ekonomi dan Bisnis Islam UIN Antasari Banjarmasin, maka kami dapat memberikan Surat Keterangan Bebas Plagiasi skripsi atas nama Saudara (i):

Nama : Eka Hayatun Mahdiana  
NIM : 170101060327  
Program Studi : S1 Perbankan Syariah  
Judul Skripsi : Pengaruh Kebijakan Work From Home (Wfh) Terhadap Kinerja Pegawai Bank Kalsel Syariah Cabang Kandangan

Dengan demikian, skripsi Saudara (i) dinyatakan:

**BEBAS PLAGIASI**  
**Dengan Persentase Indikasi Plagiat : 22 %**

Demikian penetapan ini dibuat untuk diketahui dan dilaksanakan dengan semestinya.

Banjarmasin, 17 Februari 2022  
Dekan



Dr. H. Sukarni, M.Ag.  
NIP. 19630417 199102 1 001

## DAFTAR RIWAYAT HIDUP

Nama : Eka Hayatun Mahdiana  
 Tempat, Tanggal Lahir : Tapin, 8 September 1999  
 Jenis Kelamin : Perempuan  
 Agama : Islam  
 Kewarganegaraan : Indonesia  
 Status : Belum Kawin  
 Alamat : Jalan Simpang Datu Nuraya RT 06 RW 03 Desa Tatakan,  
 Kecamatan Tapin Selatan, Kabupaten Tapin, Provinsi  
 Kalimantan Selatan. Kode Pos 71181.  
 No. Hp/WA : 082350542020  
 Email : [ekamahdi8999@gmail.com](mailto:ekamahdi8999@gmail.com)

### PENDIDIKAN

#### **FORMAL:**

- 2004 – 2005      **Tk Kencana**, Desa Tatakan, Kecamatan Tapin Selatan, Kabupaten Tapin, Provinsi Kalimantan Selatan, Kode Pos 71181.
- 2005 – 2011      **SD Negeri Tatakan 1**, Jl. A. Yani Km 97, Desa Tatakan, Kecamatan Tapin Selatan, Kabupaten Tapin, Provinsi Kalimantan Selatan Kode Pos 71181.
- 2011 – 2014      **MTs Negeri Tapin Selatan**, Jl. Simpang Datu Sanggul, Desa Tatakan, Kecamatan Tapin Selatan, Kabupaten Tapin, Provinsi Kalimantan Selatan, Kode Pos 71181.
- 2014 – 2017      **MAN 1 Tapin**, Jl. Brigjend H. Hasan Basry No. 5A, Kabupaten Tapin, Provinsi Kalimantan Selatan.
- 2017 – 2022      **UIN Antasari Banjarmasin**, Jl. A. Yani Km 4,5 Kecamatan Banjarmasin Timur, Kota Banjarmasin, Provinsi Kalimantan Selatan, Kode Pos 70235.

#### **NON FORMAL:**

- 2012 – 2013      **Lembaga Kursus Komputer “Kereta Komputer”** Jl. A. Yani Km 98 RT 01 RW 01 Desa Suato Tatakan, Kecamatan Tapin Selatan, Kabupaten Tapin, Provinsi Kalimantan Selatan, Kode Pos 71181.

### KEMAMPUAN

- Microsoft Office Word, Excel, Power Point.
- Corel Draw.
- Editing Photo & Video

### PENGALAMAN ORGANISASI

- Anggota Koperasi Mahasiswa (Kopma) UIN Antasari Banjarmasin Tahun 2017-2018
- Karyawan di Koperasi Mahasiswa (Kopma) UIN Antasari Banjarmasin Tahun 2018
- Sekretaris Koordinasi Divisi Minat dan Bakat di Lembaga Pengajian dan Pengkajian Islam (LPPI) Annisa Tahun 2019/2020
- Magang di Laboratorium Ekonomi dan Bisnis Islam (Lekbis) Mart UIN Antasari Banjarmasin pada 24 Agustus – 6 Desember 2019
- Karyawan di Laboratorium Ekonomi dan Bisnis Islam (Lekbis) Mart UIN Antasari Banjarmasin pada Januari – April 2020