

LAMPIRAN-LAMPIRAN

Lampiran 1:

KUESIONER

Yth. Bapak/Ibu Saudara/I

Dengan hormat,

Sehubungan dengan penyelesaian tugas akhir atau skripsi yang sedang saya lakukan di Fakultas Ekonomi dan Bisnis Islam Universitas Islam Negeri Banjarmasin, maka saya melakukan penelitian dengan judul ***“Pengaruh Produksi dan Harga Terhadap Pendapatan Petani Kelapa Sawit Desa Magalau Hulu Kecamatan Kelumpang Barat Kabupaten Kotabaru”***.

Adapun salah satu cara untuk mendapatkan data adalah dengan menyebarkan kuisisioner kepada responden. Untuk itu, saya mengharapkan kesediaan Bapak/Ibu/Saudara/i untuk mengisi kuesioner ini sebagai data yang akan dipergunakan dalam penelitian. Atas kesediaan dan kerjasamanya, saya ucapkan terima kasih.

Peneliti

(Anis Rosita)

LEMBAR PENGUMPULAN DATA

A. Petunjuk Pengisian Kuesioner

1. Sebelum mengisi data penelitian isilah terlebih dahulu identitas anda.
2. Produksi diisi berdasarkan berapa banyak hasil panen yang diperoleh pada setiap kali panen (kg/ton).
3. Harga diisi berdasarkan harga yang berlaku di pabrik kelapa sawit tempat petani menjual hasil TBS (rupiah).
4. Pendapatan diisi berdasarkan berapa banyak keuntungan atau pendapatan bersih yang diperoleh.

B. Identitas Responden

1. Nama :
2. Alamat :
3. Umur :
4. Jenis kelamin : Laki-laki Perempuan
5. Pendidikan terakhir : SD SMP
 SMA Sarjana
6. Kepemilikan usaha : Sendiri Orang lain
7. Luas lahan yang dimiliki : Ha
8. Umur tanaman kelapa sawit : tahun

C. Data Penelitian

Produksi (Variabel X_1)

1. Berapa rata-rata hasil produksi yang diperoleh pada saat panen dalam 1 bulan? Kg/ton..

Harga (Variabel X_2)

1. Berapa harga TBS perkilogram yang Bapak/Ibu terima ketika menjual ke PKS? Rp...

Pendapatan (Variabel Y)

1. Apabila hasil panen dijual, berapa rupiah hasil yang Bapak/Ibu peroleh dalam 1 bulan? Rp...
2. Berapa biaya yang Bapak/Ibu keluarkan (seperti pupuk, pestisida dan lainnya) dalam mengelola perkebunan kelapa sawit yang dimiliki? Rp.....

Tabel Data Hasil Jawaban Responden

No.	Nama	Umur	Pendidikan Terakhir	Luas Lahan	Tahun Tanam	Produksi	Harga	Biaya	Total Penerimaan
1	Memem	50	SMA	2 Ha	± 7 tahun	2000	1800	-	3600000
2	Mulyono	45	SMP	2 Ha	± 7 tahun	2000	2100	-	4200000
3	Abdullah	48	SMA	2 Ha	± 7 tahun	2400	2150	2075000	5160000
4	Sepwardino	34	Sarjana	2 Ha	± 7 tahun	2400	1950	2125000	4680000
5	Supriyadi	44	SMP	2 Ha	± 7 tahun	2400	2025	1700000	4860000
6	Mahyuddin	31	SMP	2 Ha	± 7 tahun	2600	2050	2125000	5330000
7	Humaini	28	SMA	2 Ha	± 7 tahun	2600	1800	1700000	4680000
8	Rumidah	34	SD	2 Ha	± 7 tahun	2600	2050	1700000	5330000
9	Lisah	30	SD	2 Ha	± 7 tahun	2800	2025	2075000	5670000
10	Jumbli	52	SMA	2 Ha	± 7 tahun	2800	2025	2125000	5670000
11	Sabaruddin	39	SMP	2 Ha	± 7 tahun	2800	2100	1700000	5880000
12	Tajuddinnor	63	TTSD	2 Ha	± 7 tahun	2800	1975	2075000	5530000
13	Lisna	30	SMP	2 Ha	± 7 tahun	2800	1800	1750000	5040000
14	Ali Akbar	40	SMA	2 Ha	± 7 tahun	3000	2100	2825000	6300000
15	Armiko	37	SMA	2 Ha	± 7 tahun	3000	2150	2075000	6450000
16	Epet	33	SD	2 Ha	± 7 tahun	3000	1950	2825000	5850000
17	Guan	70	SD	2 Ha	± 7 tahun	3000	1800	2075000	5400000
18	Jakpar	54	SD	2 Ha	± 7 tahun	3000	2025	2075000	6075000
19	Iyan	29	SD	2 Ha	± 7 tahun	3000	2100	1750000	6300000
20	M Yusuf	48	SMP	2 Ha	± 7 tahun	3000	1950	2075000	5850000

21	Maskut	70	SD	2 Ha	± 7 tahun	3000	2150	2075000	6450000
22	Nopi	26	SMA	2 Ha	± 7 tahun	3000	2025	2825000	6075000
23	Rahmadani	28	SMA	2 Ha	± 7 tahun	3000	2150	2755000	6450000
24	Yesmon	54	Sarjana	2 Ha	± 7 tahun	3000	2050	2075000	6150000
25	Zaidi	42	SD	2 Ha	± 7 tahun	3000	2150	1750000	6450000
26	Adang	41	SD	2 Ha	± 7 tahun	3200	1975	1700000	6320000
27	Anton	43	SMA	2 Ha	± 7 tahun	3200	2100	2125000	6720000
28	Mulyanto	31	SD	2 Ha	± 7 tahun	3200	2050	3075000	6560000
29	Ahmad Jayadi	52	SMA	2 Ha	± 7 tahun	3400	1800	1750000	6120000
30	Darmanto	55	TTSD	2 Ha	± 7 tahun	3400	1950	3075000	6630000
31	Dedi Ariadi	42	SMP	2 Ha	± 7 tahun	3400	2025	3005000	6885000
32	Dumimpin	65	SD	2 Ha	± 7 tahun	3400	2025	2375000	6885000
33	Heri Purwanto	40	SMP	2 Ha	± 7 tahun	3400	1975	2375000	6715000
34	Samroni	58	Sarjana	2 Ha	± 7 tahun	3400	2025	2325000	6885000
35	Zakariya	47	SD	2 Ha	± 7 tahun	3400	1975	2375000	6715000
36	Alpiani	43	SD	2 Ha	± 7 tahun	3600	2100	2375000	7560000
37	Dutampat	41	TTSD	2 Ha	± 7 tahun	3600	1975	3005000	7110000
38	Kasmanto	46	SMP	2 Ha	± 7 tahun	3600	1950	2375000	7020000
39	Yayah	43	SMP	2 Ha	± 7 tahun	3600	1800	2375000	6480000
40	Priyanto	35	SMA	2 Ha	± 7 tahun	3600	1975	2375000	7110000
41	Sujiyo	47	SMA	2 Ha	± 7 tahun	3600	2025	3275000	7290000
42	Kurnain	30	SD	2 Ha	± 7 tahun	3800	1975	2325000	7505000
43	Abdul Qadir	39	SMA	2 Ha	± 7 tahun	4000	1975	2375000	7900000
44	Ahmad Hasani	50	SMA	2 Ha	± 7 tahun	4000	2025	4025000	8100000
45	Ahmar	49	SMA	2 Ha	± 7 tahun	4000	2100	3075000	8400000

46	M. Husin	50	SD	2 Ha	± 7 tahun	4000	2025	2575000	8100000
47	Riyanto	58	SMA	2 Ha	± 7 tahun	4000	2025	3005000	8100000
48	Sarno	67	SMP	2 Ha	± 7 tahun	4000	2025	3075000	8100000
49	Suparno	47	TTSD	2 Ha	± 7 tahun	4000	2025	4125000	8100000
50	Mansyur	52	SD	2 Ha	± 7 tahun	4200	1975	3005000	8295000
51	Dinas	65	SD	2 Ha	± 7 tahun	4400	1800	2325000	7920000
52	Abdul Hamid	80	SMP	2 Ha	± 7 tahun	4400	2025	4025000	8910000
53	H. Yusdi	51	SMP	2 Ha	± 7 tahun	4400	2025	4125000	8910000
54	Purwadi	52	SMA	2 Ha	± 7 tahun	4400	1975	4025000	8690000
55	Toha	53	SD	2 Ha	± 7 tahun	4400	1975	3075000	8690000
56	Juminto	74	SMA	2 Ha	± 7 tahun	4800	1950	4025000	9360000

Tabel Data Hasil Penelitian

No.	Produksi	Harga	Pendapatan
1	2000	1800	3600000
2	2000	2100	4200000
3	2400	2150	3085000
4	2400	1950	2555000
5	2400	2025	3160000
6	2600	2050	3205000
7	2600	1800	2980000
8	2600	2050	3630000
9	2800	2025	3595000
10	2800	2025	3545000
11	2800	2100	4180000
12	2800	1975	3455000
13	2800	1800	3290000
14	3000	2100	3475000
15	3000	2150	4375000
16	3000	1950	3025000
17	3000	1800	3325000
18	3000	2025	4000000
19	3000	2100	4550000
20	3000	1950	3775000
21	3000	2150	4375000
22	3000	2025	3250000
23	3000	2150	3695000
24	3000	2050	4075000
25	3000	2150	4700000
26	3200	1975	4620000
27	3200	2100	4595000
28	3200	2050	3485000
29	3400	1800	4370000
30	3400	1950	3555000
31	3400	2025	3880000
32	3400	2025	4510000
33	3400	1975	4340000
34	3400	2025	4560000
35	3400	1975	4340000
36	3600	2100	5185000
37	3600	1975	4105000

38	3600	1950	4654000
39	3600	1800	4105000
40	3600	1975	4735000
41	3600	2025	4215000
42	3800	1975	5180000
43	4000	1975	5525000
44	4000	2025	4075000
45	4000	2100	5325000
46	4000	2025	5525000
47	4000	2025	5095000
48	4000	2025	5025000
49	4000	2025	3975000
50	4200	1975	5290000
51	4400	1800	5595000
52	4400	2025	4885000
53	4400	2025	4785000
54	4400	1975	4665000
55	4400	1975	5615000
56	4800	1950	5335000

Lampiran 3:

Uji Analisis Regresi Linier Berganda

Dependent Variable: PENDAPATAN

Method: Least Squares

Date: 06/13/22 Time: 15:39

Sample: 1 56

Included observations: 56

Variable	Coefficient	Std. Error	t-Statistic	Prob.
C	-1723702.	1448590.	-1.189917	0.2394
PRODUKSI	936.1941	101.7105	9.204501	0.0000
HARGA	1408.755	686.4346	2.052279	0.0451

Uji Normalitas

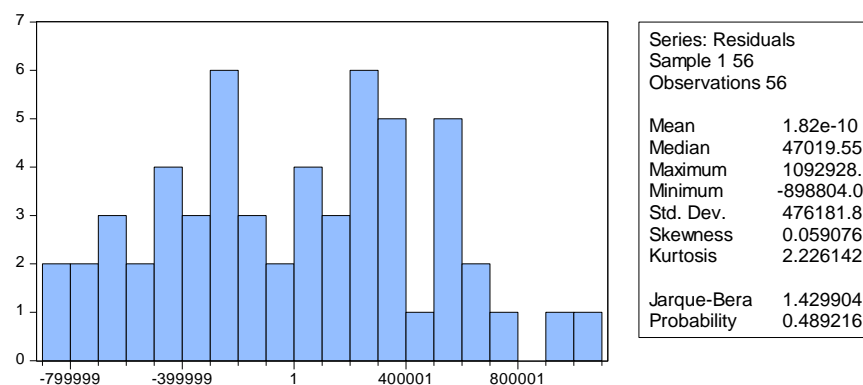

Uji Multikolinieritas

Variance Inflation Factors

Date: 06/13/22 Time: 15:44

Sample: 1 56

Included observations: 56

Variable	Coefficient Variance	Uncentered VIF	Centered VIF
C	2.10E+12	499.3980	NA
PRODUKSI	10345.02	28.40438	1.009795
HARGA	471192.4	450.1640	1.009795

Uji Heteroskedastisitas

Heteroskedasticity Test: Glejser

F-statistic	0.109327	Prob. F(2,53)	0.8966
Obs*R-squared	0.230082	Prob. Chi-Square(2)	0.8913
Scaled explained SS	0.162225	Prob. Chi-Square(2)	0.9221

Test Equation:

Dependent Variable: ARESID

Method: Least Squares

Date: 06/10/22 Time: 16:51

Sample: 1 56

Included observations: 56

Variable	Coefficient	Std. Error	t-Statistic	Prob.
C	164033.6	752153.1	0.218085	0.8282
PRODUKSI	-11.59429	52.81124	-0.219542	0.8271
HARGA	138.7299	356.4182	0.389233	0.6987
R-squared	0.004109	Mean dependent var		403003.9
Adjusted R-squared	-0.033472	S.D. dependent var		247757.9
S.E. of regression	251870.3	Akaike info criterion		27.76330
Sum squared resid	3.36E+12	Schwarz criterion		27.87180
Log likelihood	-774.3724	Hannan-Quinn criter.		27.80536
F-statistic	0.109327	Durbin-Watson stat		1.617366
Prob(F-statistic)	0.896639			

Uji Autokorelasi

Breusch-Godfrey Serial Correlation LM Test:

F-statistic	0.632891	Prob. F(2,51)	0.5352
Obs*R-squared	1.356218	Prob. Chi-Square(2)	0.5076

Uji Koefisien Determinasi

R-squared	0.618838	Mean dependent var	4218571.
Adjusted R-squared	0.604454	S.D. dependent var	771290.4
S.E. of regression	485083.1	Akaike info criterion	29.07411
Sum squared resid	1.25E+13	Schwarz criterion	29.18261
Log likelihood	-811.0751	Hannan-Quinn criter.	29.11618
F-statistic	43.02423	Durbin-Watson stat	1.881573
Prob(F-statistic)	0.000000		

Uji T (Parsial)

Variabel	Coefficient	Std. Error	t-Statistic	Prob.
C	-1723702.	1448590.	-1.189917	0.2394
PRODUKSI	936.1941	101.7105	9.204501	0.0000
HARGA	1408.755	686.4346	2.052279	0.0451

Uji F (Simultan)

Dependent Variable: PENDAPATAN				
Method: Least Squares				
Date: 06/13/22 Time: 15:39				
Sample: 1 56				
Included observations: 56				
Variable	Coefficient	Std. Error	t-Statistic	Prob.
C	-1723702.	1448590.	-1.189917	0.2394
PRODUKSI	936.1941	101.7105	9.204501	0.0000
HARGA	1408.755	686.4346	2.052279	0.0451
R-squared	0.618838	Mean dependent var	4218571.	
Adjusted R-squared	0.604454	S.D. dependent var	771290.4	
S.E. of regression	485083.1	Akaike info criterion	29.07411	
Sum squared resid	1.25E+13	Schwarz criterion	29.18261	
Log likelihood	-811.0751	Hannan-Quinn criter.	29.11618	
F-statistic	43.02423	Durbin-Watson stat	1.881573	
Prob(F-statistic)	0.000000			

Titik Persentase Distribusi t (df = 41-80)

Pr Df	0.25 0.50	0.10 0.20	0.05 0.10	0.025 0.050	0.01 0.02	0.005 0.010	0.001 0.002
41	0.68052	1.30254	1.68288	2.01954	2.42080	2.70118	3.30127
42	0.68038	1.30204	1.68195	2.01808	2.41847	2.69807	3.29595
43	0.68024	1.30155	1.68107	2.01669	2.41625	2.69510	3.29089
44	0.68011	1.30109	1.68023	2.01537	2.41413	2.69228	3.28607
45	0.67998	1.30065	1.67943	2.01410	2.41212	2.68959	3.28148
46	0.67986	1.30023	1.67866	2.01290	2.41019	2.68701	3.27710
47	0.67975	1.29982	1.67793	2.01174	2.40835	2.68456	3.27291
48	0.67964	1.29944	1.67722	2.01063	2.40658	2.68220	3.26891
49	0.67953	1.29907	1.67655	2.00958	2.40489	2.67995	3.26508
50	0.67943	1.29871	1.67591	2.00856	2.40327	2.67779	3.26141
51	0.67933	1.29837	1.67528	2.00758	2.40172	2.67572	3.25789
52	0.67924	1.29805	1.67469	2.00665	2.40022	2.67373	3.25451
53	0.67915	1.29773	1.67412	2.00575	2.39879	2.67182	3.25127
54	0.67906	1.29743	1.67356	2.00488	2.39741	2.66998	3.24815
55	0.67898	1.29713	1.67303	2.00404	2.39608	2.66822	3.24515
56	0.67890	1.29685	1.67252	2.00324	2.39480	2.66651	3.24226
57	0.67882	1.29658	1.67203	2.00247	2.39357	2.66487	3.23948
58	0.67874	1.29632	1.67155	2.00172	2.39238	2.66329	3.23680
59	0.67867	1.29607	1.67109	2.00100	2.39123	2.66176	3.23421
60	0.67860	1.29582	1.67065	2.00030	2.39012	2.66028	3.23171
61	0.67853	1.29558	1.67022	1.99962	2.38905	2.65886	3.22930
62	0.67847	1.29536	1.66980	1.99897	2.38801	2.65748	3.22696
63	0.67840	1.29513	1.66940	1.99834	2.38701	2.65615	3.22471
64	0.67834	1.29492	1.66901	1.99773	2.38604	2.65485	3.22253
65	0.67828	1.29471	1.66864	1.99714	2.38510	2.65360	3.22041
66	0.67823	1.29451	1.66827	1.99656	2.38419	2.65239	3.21837
67	0.67817	1.29432	1.66792	1.99601	2.38330	2.65122	3.21639
68	0.67811	1.29413	1.66757	1.99547	2.38245	2.65008	3.21446
69	0.67806	1.29394	1.66724	1.99495	2.38161	2.64898	3.21260
70	0.67801	1.29376	1.66691	1.99444	2.38081	2.64790	3.21079
71	0.67796	1.29359	1.66660	1.99394	2.38002	2.64686	3.20903
72	0.67791	1.29342	1.66629	1.99346	2.37926	2.64585	3.20733
73	0.67787	1.29326	1.66600	1.99300	2.37852	2.64487	3.20567
74	0.67782	1.29310	1.66571	1.99254	2.37780	2.64391	3.20406
75	0.67778	1.29294	1.66543	1.99210	2.37710	2.64298	3.20249
76	0.67773	1.29279	1.66515	1.99167	2.37642	2.64208	3.20096
77	0.67769	1.29264	1.66488	1.99125	2.37576	2.64120	3.19948
78	0.67765	1.29250	1.66462	1.99085	2.37511	2.64034	3.19804
79	0.67761	1.29236	1.66437	1.99045	2.37448	2.63950	3.19663
80	0.67757	1.29222	1.66412	1.99006	2.37387	2.63869	3.19526

Titik Persentase Distribusi F untuk Probabilita = 0,05															
df untuk penyebut (N2)	df untuk pembilang (N1)														
	1	2	3	4	5	6	7	8	9	10	11	12	13	14	15
46	4.05	3.20	2.81	2.57	2.42	2.30	2.22	2.15	2.09	2.04	2.00	1.97	1.94	1.91	1.89
47	4.05	3.20	2.80	2.57	2.41	2.30	2.21	2.14	2.09	2.04	2.00	1.96	1.93	1.91	1.88
48	4.04	3.19	2.80	2.57	2.41	2.29	2.21	2.14	2.08	2.03	1.99	1.96	1.93	1.90	1.88
49	4.04	3.19	2.79	2.56	2.40	2.29	2.20	2.13	2.08	2.03	1.99	1.96	1.93	1.90	1.88
50	4.03	3.18	2.79	2.56	2.40	2.29	2.20	2.13	2.07	2.03	1.99	1.95	1.92	1.89	1.87
51	4.03	3.18	2.79	2.55	2.40	2.28	2.20	2.13	2.07	2.02	1.98	1.95	1.92	1.89	1.87
52	4.03	3.18	2.78	2.55	2.39	2.28	2.19	2.12	2.07	2.02	1.98	1.94	1.91	1.89	1.86
53	4.02	3.17	2.78	2.55	2.39	2.28	2.19	2.12	2.06	2.01	1.97	1.94	1.91	1.88	1.86
54	4.02	3.17	2.78	2.54	2.39	2.27	2.18	2.12	2.06	2.01	1.97	1.94	1.91	1.88	1.86
55	4.02	3.16	2.77	2.54	2.38	2.27	2.18	2.11	2.06	2.01	1.97	1.93	1.90	1.88	1.85
56	4.01	3.16	2.77	2.54	2.38	2.27	2.18	2.11	2.05	2.00	1.96	1.93	1.90	1.87	1.85
57	4.01	3.16	2.77	2.53	2.38	2.26	2.18	2.11	2.05	2.00	1.96	1.93	1.90	1.87	1.85
58	4.01	3.16	2.76	2.53	2.37	2.26	2.17	2.10	2.05	2.00	1.96	1.92	1.89	1.87	1.84
59	4.00	3.15	2.76	2.53	2.37	2.26	2.17	2.10	2.04	2.00	1.96	1.92	1.89	1.86	1.84
60	4.00	3.15	2.76	2.53	2.37	2.25	2.17	2.10	2.04	1.99	1.95	1.92	1.89	1.86	1.84
61	4.00	3.15	2.76	2.52	2.37	2.25	2.16	2.09	2.04	1.99	1.95	1.91	1.88	1.86	1.83
62	4.00	3.15	2.75	2.52	2.36	2.25	2.16	2.09	2.03	1.99	1.95	1.91	1.88	1.85	1.83
63	3.99	3.14	2.75	2.52	2.36	2.25	2.16	2.09	2.03	1.98	1.94	1.91	1.88	1.85	1.83
64	3.99	3.14	2.75	2.52	2.36	2.24	2.16	2.09	2.03	1.98	1.94	1.91	1.88	1.85	1.83
65	3.99	3.14	2.75	2.51	2.36	2.24	2.15	2.08	2.03	1.98	1.94	1.90	1.87	1.85	1.82
66	3.99	3.14	2.74	2.51	2.35	2.24	2.15	2.08	2.03	1.98	1.94	1.90	1.87	1.84	1.82
67	3.98	3.13	2.74	2.51	2.35	2.24	2.15	2.08	2.02	1.98	1.93	1.90	1.87	1.84	1.82
68	3.98	3.13	2.74	2.51	2.35	2.24	2.15	2.08	2.02	1.97	1.93	1.90	1.87	1.84	1.82
69	3.98	3.13	2.74	2.50	2.35	2.23	2.15	2.08	2.02	1.97	1.93	1.90	1.86	1.84	1.81
70	3.98	3.13	2.74	2.50	2.35	2.23	2.14	2.07	2.02	1.97	1.93	1.89	1.86	1.84	1.81
71	3.98	3.13	2.73	2.50	2.34	2.23	2.14	2.07	2.01	1.97	1.93	1.89	1.86	1.83	1.81
72	3.97	3.12	2.73	2.50	2.34	2.23	2.14	2.07	2.01	1.96	1.92	1.89	1.86	1.83	1.81
73	3.97	3.12	2.73	2.50	2.34	2.23	2.14	2.07	2.01	1.96	1.92	1.89	1.86	1.83	1.81
74	3.97	3.12	2.73	2.50	2.34	2.22	2.14	2.07	2.01	1.96	1.92	1.89	1.85	1.83	1.80
75	3.97	3.12	2.73	2.49	2.34	2.22	2.13	2.06	2.01	1.96	1.92	1.88	1.85	1.83	1.80
76	3.97	3.12	2.72	2.49	2.33	2.22	2.13	2.06	2.01	1.96	1.92	1.88	1.85	1.82	1.80
77	3.97	3.12	2.72	2.49	2.33	2.22	2.13	2.06	2.00	1.96	1.92	1.88	1.85	1.82	1.80
78	3.96	3.11	2.72	2.49	2.33	2.22	2.13	2.06	2.00	1.95	1.91	1.88	1.85	1.82	1.80
79	3.96	3.11	2.72	2.49	2.33	2.22	2.13	2.06	2.00	1.95	1.91	1.88	1.85	1.82	1.79
80	3.96	3.11	2.72	2.49	2.33	2.21	2.13	2.06	2.00	1.95	1.91	1.88	1.84	1.82	1.79
81	3.96	3.11	2.72	2.48	2.33	2.21	2.12	2.05	2.00	1.95	1.91	1.87	1.84	1.82	1.79
82	3.96	3.11	2.72	2.48	2.33	2.21	2.12	2.05	2.00	1.95	1.91	1.87	1.84	1.81	1.79
83	3.96	3.11	2.71	2.48	2.32	2.21	2.12	2.05	1.99	1.95	1.91	1.87	1.84	1.81	1.79
84	3.95	3.11	2.71	2.48	2.32	2.21	2.12	2.05	1.99	1.95	1.90	1.87	1.84	1.81	1.79
85	3.95	3.10	2.71	2.48	2.32	2.21	2.12	2.05	1.99	1.94	1.90	1.87	1.84	1.81	1.79
86	3.95	3.10	2.71	2.48	2.32	2.21	2.12	2.05	1.99	1.94	1.90	1.87	1.84	1.81	1.78
87	3.95	3.10	2.71	2.48	2.32	2.20	2.12	2.05	1.99	1.94	1.90	1.87	1.83	1.81	1.78
88	3.95	3.10	2.71	2.48	2.32	2.20	2.12	2.05	1.99	1.94	1.90	1.86	1.83	1.81	1.78
89	3.95	3.10	2.71	2.47	2.32	2.20	2.11	2.04	1.99	1.94	1.90	1.86	1.83	1.80	1.78
90	3.95	3.10	2.71	2.47	2.32	2.20	2.11	2.04	1.99	1.94	1.90	1.86	1.83	1.80	1.78

Lampiran 4 :

Dokumentasi





**KEMENTERIAN AGAMA REPUBLIK INDONESIA
UNIVERSITAS ISLAM NEGERI
ANTASARI BANJARMASIN
FAKULTAS EKONOMI DAN BISNIS ISLAM**
Jalan A. Yani Km. 4,5 Banjarmasin 70235 Telepon (0511) 678 3434,
e-mail: febimail@uin-antasari.ac.id, website: febi.uin-antasari.ac.id

PENETAPAN JUDUL DAN PEMBIMBING SKRIPSI

Nomor : 5400/Un.14/III.5/PP.00.9/12/2021

Setelah kami mempelajari dan diadakan perbaikan seperlunya atas rencana penelitian Saudara (i):

Nama : Anis Rosita
NIM : 180105010506
Program Studi : S.1 / Ekonomi Syariah
Judul : Pengaruh Produksi dan Harga Terhadap Pendapatan Petani Kelapa Sawit Desa Magalau Hulu Kecamatan Kelumpang Barat Kabupaten Kotabaru

Kami dapat menyetujui rencana penelitian (proposal) tersebut. Sebagai pembimbing kami tetapkan sebagai berikut:

Dosen Pembimbing Skripsi : Rohana Faridah, S.E., M.M.

Saudara (i) diharapkan segera melakukan konsultasi dengan Dosen Pembimbing Skripsi guna mendapatkan arahan dalam rangka persiapan pembuatan skripsi selanjutnya.

Demikian penetapan ini dibuat untuk diketahui dan dilaksanakan dengan semestinya.

Banjarmasin, 28 Desember 2021
an. Dekan,
Wakil Dekan Bidang Akademik
dan Kelembagaan



Dr. Zaki Mubarak, S.E., M.Si
NIP. 19771031 200212 1 002

- Tembusan :
1. Rektor UIN Antasari (sebagai laporan);
 2. Dosen Pembimbing;
 3. Mahasiswa (i) ybs;
 4. Arsip.



**KEMENTERIAN AGAMA REPUBLIK INDONESIA
UNIVERSITAS ISLAM NEGERI ANTASARI BANJARMASIN
FAKULTAS EKONOMI DAN BISNIS ISLAM**

Jalan A. Yani Km. 4.5 Telp. (0511) 6783434 – 6777955 Banjarmasin 70235
e-mail: febi@uin-antasari.ac.id / febi.uinantasari@gmail.com website: www.febi.uin.antasari.ac.id

Banjarmasin, 08 Februari 2022

Nomor : B-0128/Un.14/III.5/BIRO.SKRIPSI/PP.00.9/02/2022
Lampiran : Satu berkas
Hal : Penetapan Waktu Ujian
Proposal Skripsi

Kepada
Yth. Anis Rosita / 180105010506
Mahasiswa/i Jurusan S1 Ekonomi Syariah
Fakultas Ekonomi dan Bisnis Islam UIN Antasari
Banjarmasin

Assalamu'alaikum wr. wb.

Berdasarkan Surat permohonan Saudara dan Penetapan Penguji Eksternal oleh Biro Skripsi, maka dengan ini ditetapkan Ujian Proposal Skripsi atas nama:

Nama / NIM	: Anis Rosita / 180105010506
Jurusan	: Ekonomi Syariah
Judul	: Pengaruh Produksi dan Harga terhadap Pendapatan Petani Kelapa Sawit Desa Magalau Hulu Kecamatan Kelumpang Barat Kabupaten Kotabaru

pada:

Hari/Tanggal	: Jum'at, 11/02/2022
Waktu	: 09.00 - 09.45
Tempat/Media	: Daring

dengan susunan tim penguji sebagai berikut:

Ketua/Anggota Penguji	: Rohana Faridah, S.E., M.M.
Anggota Penguji	: Erissa Nilasari, S.P., M.P.
Notulis	: Hana Soraya, SE

Demikian surat penetapan ini dibuat untuk dilaksanakan sebagaimana mestinya.

Wassalamu'alaikum wr. wb.



Ketua Biro Skripsi

H. Badrian, M.Ag.

Tembusan:

- Yth. 1. Ketua/Anggota Penguji
2. Anggota Penguji
3. Notulis

-Arsip

Catatan:

Diharap pelaksanaan ujian tepat waktu untuk menghindari tertundanya ujian-ujian berikutnya



**KEMENTERIAN AGAMA REPUBLIK INDONESIA
UNIVERSITAS ISLAM NEGERI ANTASARI BANJARMASIN
FAKULTAS EKONOMI DAN BISNIS ISLAM**

Jalan A. Yani Km. 4.5 Telp. (0511) 6783434 – 6777955 Banjarmasin 70235
e-mail: febi@uin-antasari.ac.id / febi.uinantasari@gmail.com website: www.febi.uin.antasari.ac.id

SURAT KETERANGAN

Nomor: B-0156/Un.14/III.5/PP.00.9/02/2022

Ketua Biro Skripsi Fakultas Ekonomi Dan Bisnis Islam UIN Antasari, menyatakan dengan sebenarnya bahwa:

Nama : Anis Rosita
NIM : 180105010506
Jurusan : Ekonomi Syariah
Judul : Pengaruh Produksi dan Harga terhadap Pendapatan Petani Kelapa Sawit Desa Magalau Hulu Kecamatan Kelumpang Barat Kabupaten Kotabaru

telah melaksanakan ujian proposal skripsi pada:

Hari/Tanggal : Jum'at, 11/02/2022
Waktu : 09.00 - 09.45
Tempat : Daring

dengan susunan tim penguji sebagai berikut:

Ketua/Anggota Penguji : Rohana Faridah, S.E., M.M.
Anggota Penguji : Erissa Nilasari, S.P., M.P.
Notulis : Hana Soraya, SE

Demikian surat keterangan ini dibuat untuk dipergunakan sebagaimana mestinya.

Banjarmasin, 11 Februari 2022

Ketua Biro Skripsi

H. Badrian, M.Ag.
19730717 199703 1 002



KEMENTERIAN AGAMA REPUBLIK INDONESIA
UNIVERSITAS ISLAM NEGERI ANTASARI BANJARMASIN
FAKULTAS EKONOMI DAN BISNIS ISLAM
 Jalan A. Yani Km. 4.5 Telp. (0511) 6783434 Banjarmasin 70235
 e-mail: mikwafem@uin-antasari.ac.id / website: www.febi.uin-antasari.ac.id

Nomor : B-1786/Un.14/III.5/TL.00/05/2022

13 Mei 2022

Sifat : -

Lamp : 1 Berkas

Hal : Permohonan Izin Riset

Yth.

Kepala Desa Magalau Hulu Kecamatan Kelumpang Barat
Kabupaten Kotabaru

Assalamu'alaikum wr.wb.

Dengan hormat. Yang bertanda tangan di bawah ini Dekan Fakultas Ekonomi dan Bisnis Islam UIN Antasari menyampaikan permohonan untuk diberikan izin riset kepada :

Nama	: Anis Rosita
NIM	: 180105010506
Tempat Tanggal Lahir	: Rantau Jaya, 22 Agustus 2000
Semester/Jurusan	: VIII / Ekonomi Syariah
Tahun Akademik	: 2021/2022
Alamat	: Jl. Provinsi KM. 370 Ds. Magalau Hulu Kecamatan Kelumpang Barat Kabupaten Kotabaru
Waktu Riset	: 13 Mei s.d 13 Juni 2022

Judul Skripsi : **Pengaruh Produksi dan Harga terhadap Pendapatan Petani Sawit Kecamatan Kelumpang Barat Kabupaten Kotabaru** (sebagaimana proposal terlampir).

Sehubungan dengan hal tersebut, kami mohon agar kiranya berkenan membantu memberikan data dan informasi yang diperlukan terkait dengan riset tersebut.

Demikian permohonan ini disampaikan, atas perhatian dan kerjasamanya diucapkan terima kasih.

Wassalamu'alaikum wr.wb.

A.n. Dekan

Wakil Dekan Bidang Akademik dan Kelembagaan,



Zaki Mubarak



PEMERINTAH KABUPATEN KOTABARU
KECAMATAN KELUMPANG BARAT
KEPALA DESA MAGALAU HULU

Alamat : Jl. Sampahan Km. 17 RT/RW. 006/000 Ds. Magalau Hulu Kec. Kelp. Barat Kab. Kotabaru Kode Pos 72163
No. HP/WA 081351389476 / 085347538297 Email: keskamagalauhulu@gmail.com

SURAT KETERANGAN SELESAI RISET
Nomor : 071 / 511 / KDS - MGHU / KLB / VI / 2022

Assalamu'alaikum Warahmatullahi Wabarakatuh,

Yang bertanda tangan di bawah ini, Kepala Desa Magalau Hulu Kecamatan Kelumpang Barat Kabupaten Kotabaru, Menerangkan bahwa :

Nama : Anis Rosita
NIM : 180105010506
Jurusan : Ekonomi Syariah

Bahwa yang bersangkutan telah selesai melakukan penelitian di Desa Magalau Hulu sejak 13 Mei 2022 sampai dengan 13 Juni 2022 guna menyusun skripsi yang berjudul "**Pengaruh Produksi dan Harga Terhadap Pendapatan Petani Kelapa Sawit Desa Magalau Hulu Kecamatan Kelumpang Barat Kabupaten Kotabaru**".

Surat keterangan ini dibuat dan diberikan kepada yang bersangkutan untuk dipergunakan sebagaimana mestinya.

Wassalamualaikum Warahmatullahi Wabarakatuh.





KEMENTERIAN AGAMA REPUBLIK INDONESIA
UNIVERSITAS ISLAM NEGERI
ANTASARI BANJARMASIN
FAKULTAS EKONOMI DAN BISNIS ISLAM
Jalan A. Yani Km. 4.5 Banjarmasin 70235
e-mail: mikwafebi@uin-antasari.ac.id website: www.febi.uin.antasari.ac.id

SURAT KETERANGAN LULUS UJIAN KOMPREHENSIF

Nomor: B- 2151 /Un.14/III.5/PP.01.1/06/2022

Dekan Fakultas Ekonomi dan Bisnis Islam UIN Antasari menerangkan bahwa mahasiswa yang tersebut di bawah ini:

Nama : ANIS ROSITA
NIM : 180105010506
Jurusan : EKONOMI SYARIAH

Telah **LULUS** dalam menempuh ujian komprehensif dengan nilai akhir : **60.00 (C)**, bobot: **2 (LULUS)**.

Demikian keterangan ini dibuat agar dapat dipergunakan sebagaimana mestinya.

Banjarmasin, 14 Juni 2022
Dekan,



Sukarni



**KEMENTERIAN AGAMA RI
FAKULTAS EKONOMI DAN BISNIS ISLAM
UNIVERSITAS ISLAM NEGERI ANTASARI BANJARMASIN**

Sertifikat

Nomor : B-1879/Un.14/III.5/PP.01.1/05/2022

Dekan Fakultas Ekonomi dan Bisnis Islam
Universitas Islam Negeri Antasari Banjarmasin menerangkan bahwa:

Anis Rosita
NIM: 180105010506

Tempat Tanggal Lahir : Rantau Jaya, 22 Agustus 2000
Jurusan Ekonomi Syariah

Telah mengikuti
Tes Hapalan Juz'amma
Yang dilaksanakan Fakultas Ekonomi dan Bisnis Islam
Universitas Islam Negeri Antasari Banjarmasin dengan Predikat :

93 / BAIK SEKALI

Banjarmasin, 24 Mei 2022



Dekan,

Sukarni



**KEMENTERIAN AGAMA REPUBLIK INDONESIA
UNIVERSITAS ISLAM NEGERI ANTASARI BANJARMASIN
FAKULTAS EKONOMI DAN BISNIS ISLAM**

Jalan A. Yani Km. 4.5 Telp. (0511) 6783434 Banjarmasin 70235
e-mail: febimal@uin-antasari.ac.id / website: www.febi.uin-antasari.ac.id

SURAT KETERANGAN

Nomor: B-832Un.14/III.5/PP.00.9/02/2022

Dekan Fakultas Ekonomi dan Bisnis Islam Universitas Islam Negeri Antasari Banjarmasin menerangkan dengan sebenarnya bahwa:

Nama : Anis Rosita
NIM : 180105010506
Semester/Jurusan : VIII / Ekonomi Syariah
Tahun Akademik : 2021/2022

Telah memperoleh 85 Satuan Kredit Kegiatan ekstra Kurikuler (SKK).

Demikian keterangan ini dibuat untuk dapat dipergunakan sebagaimana mestinya.

Banjarmasin, 24 Februari 2022

A.n. Dekan
Wakil Dekan Bidang Akademik dan
Kelembagaan,

Zaki Mubarak

PERNYATAAN KEASLIAN TULISAN

Saya yang bertanda tangan di bawah ini:

Nama : Anis Rosita
NIM : 180105010506
Tempat/Tgl. Lahir : Rantau Jaya, 22 Agustus 2000
Jurusan : Ekonomi Syariah
Fakultas : Ekonomi dan Bisnis Islam

Menyatakan dengan sebenarnya bahwa skripsi yang saya tulis ini benar-benar merupakan karya sendiri, bukan merupakan pengambilalihan tulisan atau pikiran orang lain yang saya akui sebagai tulisan atau pikiran saya sendiri. Jika dikemudian hari terbukti ia duplikat, tiruan, plagiat atau dibuat oleh orang lain secara keseluruhan atau sebagian besar, maka skripsi dan gelar yang diperoleh karenanya batal demi hukum.

Banjarmasin, 24 Juni 2022

Yang membuat pernyataan,

Tanda tangan



Anis Rosita

Firefox

<https://siakad.uin-antasari.ac.id/admin/transkripnilai/print?nim=180...>

KEMENTERIAN AGAMA
UNIVERSITAS ISLAM NEGERI ANTASARI

Jl. Ahmad Yani Km 4.5 Telp (0511) 3252623 Fax (0511) 3254344 Banjarmasin

<http://www.uin-antasari.ac.id>

Lampiran Surat :
Nomor : 259/Un.14/1.5/PP.00.9/06/2022
Tanggal : 27 Juni 2022

TRANSKRIP NILAI SEMENTARA

Nama : ANIS ROSITA
NIM : 180105010506
Fakultas : EKONOMI DAN BISNIS ISLAM
Program Studi : S1 - EKONOMI SYARIAH

Kode MK	Mata Kuliah	SKS	Nilai		SKS X BOBOT
			Huruf	Angka	
ESY18120	PENGANTAR AKUNTANSI	3	B+	3.5	10.5
ESY18118	PENGANTAR BISNIS	2	A	3.75	7.5
ESY18119	E-COMMERCE	3	A+	4	12
ESY18122	PENGANTAR EKONOMI MAKRO	3	A	3.75	11.25
ESY18121	PENGANTAR EKONOMI MIKRO	3	B+	3.5	10.5
UIN18008	PENGANTAR FILSAFAT	2	A+	4	8
UIN18003	PENGANTAR STUDI ISLAM	2	A	3.75	7.5
UIN18001	PANCASILA	2	A	3.75	7.5
UIN18010	Bahasa Inggris A	0	A	3.75	0
UIN18012	Bahasa Arab A	0	A+	4	0
UIN18011	Bahasa Inggris B	0	B+	3.5	0
UIN18013	Bahasa Arab B	0	B+	3.5	0
ESY18226	TEORI EKONOMI MIKRO	3	A	3.75	11.25
ESY18223	PENGANTAR MANAJEMEN	2	A	3.75	7.5
ESY18225	AKUNTANSI SYARIAH	3	B+	3.5	10.5
ESY18227	TEORI EKONOMI MAKRO	3	B+	3.5	10.5
FEB18010	ILMU TAUHID	2	A	3.75	7.5
ESY18224	KEWIRAUUSAHAAN	3	B+	3.5	10.5
UIN18002	KEWARGANEGARAAN	2	A	3.75	7.5
FEB18015	FIKIH	2	B	3	6
ESY18134	EKONOMI MIKRO ISLAM	3	A	3.75	11.25
ESY18129	FIKIH MUAMALAT	2	A	3.75	7.5
ESY18135	EKONOMI MAKRO ISLAM	3	A	3.75	11.25
ESY18132	STATISTIKA EKONOMI 1	3	A	3.75	11.25
FEB18016	LATIHAN KETERAMPILAN KEAGAMAAN I	0	A	3.75	0
ESY18128	USHUL FIKIH	2	A+	4	8
ESY18136	EKONOMI MANAJERIAL	3	B+	3.5	10.5
ESY18130	SEJARAH PEMIKIRAN EKONOMI ISLAM	2	A	3.75	7.5
ESY18131	MATEMATIKA EKONOMI 1	3	A	3.75	11.25
ESY18133	EKONOMI MONETER	3	A	3.75	11.25
ESY18242	PEREKONOMIAN INDONESIA	3	B+	3.5	10.5
FEB18017	LATIHAN KETERAMPILAN KEAGAMAAN II	0	A	3.75	0
ESY18240	FIKH MUAMALAT KONTEMPORER	3	A+	4	12
ESY18239	USHUL FIKIH KEUANGAN SYARIAH	3	A	3.75	11.25
FEB18012	SEJARAH PERADABAN ISLAM	2	A	3.75	7.5
ESY18237	MATEMATIKA EKONOMI 2	3	B+	3.5	10.5
ESY18241	KEUANGAN PUBLIK ISLAM	3	A	3.75	11.25
ESY18238	STATISTIKA EKONOMI 2	3	A	3.75	11.25
FEB18013	ULUMUL QURAN	2	A	3.75	7.5
FEB18014	ULUMUL HADITS	2	A	3.75	7.5
ESY18148	EKONOMETRIKA 1	3	A	3.75	11.25
FEB18011	AKHLAK TASAWUF	2	A	3.75	7.5
ESY18147	SEJARAH KEBUDAYAAN ISLAM LOKAL	2	A+	4	8

Firefox

<https://siakad.uin-antasari.ac.id/admin/transkriptionilai/print?nim=180...>

Kode MK	Mata Kuliah	SKS	Nilai		SKS X BOBOT
			Huruf	Angka	
ESY18151	PRAKTIKUM LEMBAGA KEUANGAN SYARIAH	3	A	3.75	11.25
ESY18143	AYAT-AYAT EKONOMI	2	A+	4	8
ESY18149	MANAJEMEN KEUANGAN	2	A+	4	8
ESY18150	METODOLOGI PENELITIAN EKONOMI & BISNIS	3	B+	3.5	10.5
ESY18144	HADITS-HADITS EKONOMI	2	A	3.75	7.5
ESY18145	STUDI KELAYAKAN BISNIS	2	A	3.75	7.5
ESY18146	INTERPERSONAL SKILL	3	B+	3.5	10.5
ESY18252	EKONOMI PERPAJAKAN	2	A	3.75	7.5
ESY18259	SEMINAR PENELITIAN *	3	A	3.75	11.25
UIN18004	ILMU ALAMIAH DASAR	2	A	3.75	7.5
ESY18256	MANAJEMEN KEUANGAN SYARIAH	2	A	3.75	7.5
ESY18255	LEMBAGA DAN INSTRUMEN KEUANGAN SYARIAH	2	A+	4	8
ESY18253	ETIKA BISNIS SYARIAH	2	A	3.75	7.5
ESY18258	PRAKTIK KERJA LAPANGAN	3	A+	4	12
ESY18254	ASPEK HUKUM DALAM BISNIS	2	A	3.75	7.5
UIN18005	BAHASA INDONESIA	2	B+	3.5	7
ESY18257	EKONOMETRIKA 2	3	B	3	9
UIN18009	KKN	4	A	3.75	15
J U M L A H		139			514.75

$$\text{IPK} = \frac{\text{SKS x BOBOT}}{\text{SKS}} = 3.7$$

Banjarmasin, 27 Juni 2022
 a.n
 Rektor
 Kepala Biro AAKK,
 Kepala Bagian Akademik dan Kemahasiswaan,



MASRI, S.Ag., M.Pd.
 NIP. 197011014997031002

CATATAN KONSULTASI BIMBINGAN SKRIPSI

NAMA : Anis Pontar
 NIM : 180105010506
 PEMBIMBING : Rohana Faridah
 JUDUL : Pengaruh Produksi dan Harga Terhadap Pendapatan Petani Kelapa Sawut Desa Magalaw Hulu Kecamatan Kelumpang Barat Kabupaten Kotabaru

CATATAN

- 1). Di latar belakang & teori di bab 2 ada menyinggung/memuat tentang konsep harga & pendapatan dalam Islam. Namun pada rumusan masalah & tujuan penelitian tidak menyinggung/menyentuh masalah ini jadi jangan memasukkan hal-hal yang tidak relevan dalam penelitian
- 2). Populasi masih belum jelas! (hal: 51)
Tetapkan populasinya, apakah petani itu pemilik lahan atau pekerja yang bekerja yang bekerja pada pemilik
- 3). Sebelum jumlah sampel dihitung, tentukan dulu populasinya (populasi dulu baru sampel, jangan dibalik)
- 4). Pengumpulan data untuk penelitian kuantitatif adalah kuisioner bukan wawancara!

 Rohana F.

CATATAN KONSULTASI BIMBINGAN SKRIPSI

NAMA : Anis Posita
NIM : 180105010506
PEMBIMBING : Rohana Faridah
JUDUL : Pengaruh Produksi dan Harga Terhadap Pendapatan Petani Kelapa Sawit Desa Magalau Hulu Kecamatan Kelumpang Barat Kabupaten Kotabaru

CATATAN

Dalam Bab 2 belum tergambar indikator - indikator dari variabel yang diteliti. Silahkan masukkan dulu. Ini juga sebagai dasar untuk membuat kuesioner penelitian.



Rohana . F.

14/4/2022

CATATAN KONSULTASI BIMBINGAN SKRIPSI

NAMA : Anis Posita
NIM : 180105010506
PEMBIMBING : Profhanna Faridah
JUDUL : Pengaruh Produksi dan Harga Terhadap
Pendapatan Petani Kelapa Sawit Desa
Magalau Hulu Kecamatan Kelumpang
Barat Kabupaten Kotabaru

CATATAN

Silahkan turun ke lapangan !



27/4/2022

Profhanna F.

CATATAN KONSULTASI BIMBINGAN SKRIPSI

NAMA : Anis Ponten
NIM : 180105010506
PEMBIMBING : Prohana Farudah
JUDUL : Pengaruh Produksi dan Harga Terhadap
Pendapatan Petani Kelapa Sawit Desa
Mayalau Hulu Kecamatan Kelumpang
Barat Kabupaten Kotabaru

CATATAN

Silahkan kerjakan bab - 4 !



13/6/2022

Prohana . F .

CATATAN KONSULTASI BIMBINGAN SKRIPSI

NAMA : Anis Posita
NIM : 180105010506
PEMBIMBING : Rohana Faridah
JUDUL : Pengaruh Produksi dan Harga Terhadap Pendapatan Petani Kelapa Sawit Di Magelang Hulu Kecamatan Kelumpang Barat Kabupaten Kotabaru

CATATAN

Beri nomor halaman pada bab IV !

Tabel dibagian atas perlu diberi nomor tabel.

Kalimat "semakin banyak produksi & harga" pada hal (tidak ada halamannya) dirubah menjadi "semakin banyak hasil/jumlah produksi dan semakin tinggi harga".

Begitu juga kalimat tsb yang ada pada halaman lain

lanjutkan bab 5 !

 Rohana F. 20/6/2022

CATATAN KONSULTASI BIMBINGAN SKRIPSI

NAMA : Anis Posita
 NIM : 180105010506
 PEMBIMBING : Rohana Faridah
 JUDUL : Pengaruh Produksi dan Harga Terhadap Pendapatan Petani Kelapa Sawit Desa Magalau Hulu Kecamatan Kelumpang Barat Kabupaten Kotabaru

CATATAN

- 1). Simpulan 1 & 2 jangan ditulis seperti ini :
- 1). Secara parsial
 - 2). Secara simultan

Langsung saja kalimatnya!
 Jangan memuat lagi tentang H_0 & H_a di kesimpulan ini

- 2). Saran yang nomor 3 ditinggal saja!

 23/6/2022
 Rohana Faridah

CATATAN KONSULTASI BIMBINGAN SKRIPSI

NAMA : Anis Posita
NIM : 180105010506
PEMBIMBING : Prohana Faridah
JUDUL : Pengaruh Produksi dan Harga Terhadap
Pendapatan Petani Kelapa Sawit Desa
Magalau Hulu Kecamatan Kelumpang
Barat Kabupaten Kotabaru

CATATAN

Kesimpulan tetap dituliskan nomor 1 & 2 nya
sesuai dengan rumusan masalah!



24/6/2022

Prohana . F.

CATATAN KONSULTASI BIMBINGAN SKRIPSI

NAMA : Anis Posita
NIM : 180105170506
PEMBIMBING : Rohana Purcelah
JUDUL : Pengaruh Produksi dan Harga Terhadap Pendapatan Petani Kelapa Sawit Desa Magalau Hulu Kecamatan Kelumpang Barat Kabupaten Kotabaru

CATATAN

Ace untuk munaqasyah!

24/6/2022
Rohana. F.



KEMENTERIAN AGAMA REPUBLIK INDONESIA
UNIVERSITAS ISLAM NEGERI ANTASARI BANJARMASIN
FAKULTAS EKONOMI DAN BISNIS ISLAM
 Jalan A. Yani Km. 4.5 Banjarmasin 70235 Telepon (0511) 6777 955, e-mail: febimail@uin-antasari.ac.id/
febi.uinantasari@gmail.com, website: febi.uin-antasari.ac.id

PENETAPAN BEBAS PLAGIASI
 Nomor : B - 2371/Un. 14/III.5/PP.00.9/6/2022

Memperhatikan surat permohonan Saudara (i) dan hasil Rapat Tim Pemeriksa Plagiasi Tugas Akhir/ Skripsi Mahasiswa Fakultas Ekonomi dan Bisnis Islam UIN Antasari Banjarmasin, maka kami dapat memberikan Surat Keterangan Bebas Plagiasi skripsi atas nama Saudara (i):

Nama	: Anis Rosita
NIM	: 180105010506
Program Studi	: S1 Ekonomi Syariah
Judul Skripsi	: Pengaruh Produksi dan Harga Terhadap Pendapatan Petani Kelapa Sawit Desa Magalau Hulu Kecamatan Kelumpang Barat Kabupaten Kotabaru

Dengan demikian, skripsi Saudara (i) dinyatakan:

BEBAS PLAGIASI
Dengan Persentase Indikasi Plagiat : 24 %

Demikian penetapan ini dibuat untuk diketahui dan dilaksanakan dengan semestinya.

Banjarmasin, 27 Juni 2022
 Dekan



Dr. H. Sukarni, M.Ag.
 NIP. 19630417 199102 1 001

Riwayat Hidup

Nama Lengkap : Anis Rosita
Tempat/Tanggal Lahir: Rantau Jaya, 22 Agustus 2000
Agama : Islam
Kebangsaan : Indonesia
Status Perkawinan : Belum Menikah
Alamat : Jl. Propinsi KM. 370 Desa Magalau Hulu
Kec. Kelumpang Barat Kab. Kotabaru
E-mail : anisr07762@gmail.com

Riwayat Pendidikan Formal

TK Sinar Harapan Bunda : 2005 - 2006
SDS Sinar Kencana : 2006 - 2008
SDN 1 Magalau Hulu : 2008 - 2012
SMPN 1 Kelumpang Barat : 2012 - 2015
SMAN 1 Kelumpang Barat : 2015 – 2018

Orang Tua

Ayah : Suparno
Pekerjaan Ayah : Petani
Ibu : Ponisih
Pekerjaan Ibu : Ibu Rumah Tangga