

DAFTAR RIWAYAT HIDUP

1. Nama Lengkap : Ameilia Arisma Suratman, S. Pd. I
2. Tempat dan Tanggal Lahir : Banjarmasin, 02 Mei 1992
3. Agama : Islam
4. Kebangsaan : Indonesia
5. Status Perkawinan : Menikah
6. Alamat : Komp. Rahayu Indah Permai Blok B No. 71
7. No hp/ email : 08225754496
8. Pendidikan :
 - a. SD : SD Muhammadiyah 8 Banjarmasin
 - b. SMP : SMPN 2 Banjarmasin
 - c. SMA : Pondok Modern Darussalam Gontor Putri 1
 - d. Strata-1 : Universitas Muhammadiyah Malang
 - e. Strata- 2 : UIN Antasari Banjarmasin
9. Orang Tua :

Ayah :
Nama : H. Suratman, S. AP (alm)
Pekerjaan : POLRI
Alamat : Jl. Hksn Komp. Amd permai blok B10 No.267

Nama : Hj. Yulia Astuti
Pekerjaan : Ibu Rumah Tangga
Alamat : Jl. Hksn Komp. Amd permai blok B10 No.267
10. Saudara (jumlah saudara) : Dua Orang
11. Suami :

Nama : Abdurrahman, S. Pd
Alamat : Komp. Rahayu Indah Permai Blok B No. 71
12. Anak : Dua orang
13. Pengalaman Kerja :
 - a. Tenaga pengajar di Pondok Modern Darussala Gontor Putri 2 (1 Tahun)
 - b. Tenaga pengaja di SMK Maestro Islamic School Banjarmasin (4 Tahun)
 - c. Wakil Kepala bid. Humas di SMK Maestro Islamic School Bjm (3 tahun)
14. Daftar Karya Ilmiah :
 - a. Skripsi:
Pendidikan Karakter Berbasis Nilai di Pondok Modern Darussalam Gontor putri 2.

Banjarmasin, Juni 2022

Penulis,

Ameilia Arisma Suratman, S. Pd. I

LAMPIRAN

**KEPUTUSAN REKTOR UIN ANTASARI
 NOMOR 6242 TAHUN 2021
 TENTANG
 PEMBIBING TESIS
 DIREKTUR PASCASARJANA UIN ANTASARI**

- Membaca**
1. bahwa untuk mendukung kelancaran penelitian tesis mahasiswa Pascasarjana UIN Antasari dan Antasari Ananta Sarumpaen (NSA) (130404) dipisahkan dalam Pembimbing Tesis
 2. bahwa untuk keperluan ini dipisahkan pada Pembimbing Tesis tersebut dengan bentuk Keputusan Direktur Pascasarjana
 3. bahwa untuk mendukung kelancaran penelitian tesis serta keperluan ini sesuai dengan lain-lain peraturan perundang-undangan dan ketentuan lain yang berlaku, sebagai acuan dalam rangka pengisian tugas
- Mengingat**
1. Undang-Undang RI No. 20 Tahun 2003 tentang Sistem Pendidikan Nasional
 2. Undang-Undang RI No. 12 Tahun 2012 tentang Sistem Pendidikan Tinggi
 3. Peraturan RI No. 56 Tahun 2017 tentang Universitas Islam Negeri Antasari
 4. Surat Keputusan Menteri Agama No. 29 Tahun 2017 tentang Organisasi dan Tata Kerja IAIN Antasari
 5. Surat Keputusan Menteri Agama No. 29 Tahun 2017 tentang Organisasi dan Tata Kerja IAIN Antasari
 6. Keputusan Dewan Peringgi Islam Daerah RI No. 6/UM/2000 tentang Program Pascasarjana UIN Antasari
 7. Surat Keputusan Dewan Pendidikan Islam Kalimantan Utara RI Nomor. 2003 Tahun 2017 tentang Transformasi Kalimantan Merdeka Melalui Program Studi pada Program Magister UIN Antasari Banjarmasin
 8. Peraturan Organisasi (PO) Pengajaran Duta IAIN A pada UIN Antasari Banjarmasin Tahun 2017
 9. Peraturan Akademik Pascasarjana UIN Antasari

MEMUTUSKAN

- Membaca**
- Menetapkan**
- Pemangku** Menugaskan Prof. Dr. H. Nurhidayah Sabda, M.A., dan Dr. H. Atokh Basri, M.A., sebagai Pembimbing Tesis a.n. Antasari Sarumpaen (NSA) (130404) dengan judul: "Implementasi Perilaku Religius pada Sekolah Menengah Kejuruan Binaan Negeri Kalimantan di Kota Banjarmasin"
- Komis** Tugas Pembimbing adalah menubuhkan mahasiswa untuk melakukan penelitian tesis.
- Komis** Kepala instansi instansi pemerintahan diberikan wewenang untuk melakukan penelitian tesis.
- Komis** Segala biaya yang dibutuhkan dan kegiatan ini akan ditanggung kepada LPPA UIN Antasari Banjarmasin Tahun 2021.
- Komis** Keputusan ini disampaikan kepada masing-masing Pembimbing untuk diketahui dan dilaksanakan sebagaimana mestinya, dengan ketentuan apabila terdapat kekhawatiran akan melakukan penelitian dan praktik sebagaimana mestinya.
- Komis** Surat keputusan ini berlaku pada saat ini tanggal 15 September 2021 dan dipertanggung jawabkan pada saat ini berlaku apabila mahasiswa yang sudah terdaftar di sini.



Ditandatangani di Banjarmasin
 pada tanggal 15 September 2021
 oleh
 Prof. Dr. H. Nurhidayah Sabda
 NIP. 19640211944011000

- Lampiran :**
1. Rencana UIN Antasari
 2. Kepala Kantor Pelayanan Pembinaan Agama di Banjarmasin
 3. Ketua Prodi S-2 Pendidikan Agama Islam
 4. Bendahara Pengeluaran UIN Antasari Banjarmasin
 5. Pembimbing
 6. Antasari Ananta Sarumpaen (Mba yang bersangkutan)
 7. Asap





KEMENTERIAN AGAMA REPUBLIK INDONESIA
UNIVERSITAS ISLAM NEGERI
ANTASARI BANJARMASIN
PASCASARJANA

Jalan A. Yani Km. 4.1 Banjarmasin 70125 Telp: (0511) 5278811 Faksimil: (0511) 5284143
e-mail: pa@uin-antasari.ac.id website: www.uin-antasari.ac.id

SURAT RISET

Nomor : e-525/U.14/IV/TL.009/2021

yang bertanda tangan di bawah ini Direktur Pascasarjana UIN Antasari Banjarmasin
menyatakan dengan sebenarnya bahwa :

Nama : Amalia Azzahra Sumanan, S.Pd
TTL : Banjarmasin, 02 Mei 1992
NIM : 190211020040
Jenis Kelamin : Perempuan
Program Studi : S-2 Pendidikan Agama Islam
Semester : VII (tujuh)
Alamat : Jl. Purnama Komplek Kaluya Indah Permai No.71, RT.7 RW.3, Kel.
Sungai Lalat, Kec. Banjarmasin Timur

adalah benar mahasiswa Program Magister (S2) Pascasarjana UIN Antasari Banjarmasin dan
saat ini sedang melaksanakan riset dalam rangka penulisan Tesis dengan judul

"Internalisasi Pendidikan Karakter pada Pondok Pesantren di Kabupaten Banjar."

Tujuan : Pondok Pesantren Darul Hidayah Putri
Lama riset : 15 September 2021 s.d 30 November 2021

Demikian Surat Riset ini dibuat dan diberikan kepada yang bersangkutan, agar dapat
dipergunakan sebagaimana mestinya.



Banjarmasin, 15 September 2021

Direktur,

Prof. Dr. H. Syarifuddin Sabda, M.Ag.
NIP. 195505211986031001





KEMENTERIAN AGAMA REPUBLIK INDONESIA
UNIVERSITAS ISLAM NEGERI
ANTASARI BANJARMASIN
PASCASARJANA

Jalan A. Yani Km. 4,5 Banjarmasin 70235 Telpom (0511) 2020001 Faksimil (0511) 2064143
e-mail: pa@uain-antasari.ac.id website: pa@uain-antasari.ac.id

Nomor : 6-607/U.N.14/IV/TL.00/10/2021

Banjarmasin, 26 Oktober 2021

Lamp : -
Hal : Pengantar Penelitian Tesis

Kepada Yth
Kepala Pimpinan
Pondok pesantren Darussalam Putri
Di- Tempat

Assalamu'alaikum, Wb, Wb

Sehubungan dengan penyelesaian tugas akhir kuliah Pengantar Penelitian atas mahasiswa kami:

Nama : Anellia Aisya Seratman
Tempat, Tanggal Lahir : Banjarmasin, 02 Mei 1992
NIM : 180211020040
Jenis Kelamin : Perempuan
Program Studi : S.2 Pendidikan Agama Islam
Semester : VII (tujuh)
Alamat : Komplek Rahayu Indah Permata No. 71

adalah benar mahasiswa Program Magister (S2) Pascasarjana UIN Antasari Banjarmasin, dan yang bersangkutan akan melakukan penelitian memina data di lembaga/institusi yang Bapak/Ibu pimpin dalam rangka menyusun Tesis

Judul : Internalisasi Pendidikan Karakter Pada Pondok Pesantren di Kali Banjar
Lama riset : 26 Oktober 2021 sd 31 Desember 2021

Dengan ini kami memohon perkenan izin dan bantuan seperhnya untuk keribuan dan kelancaran penelitian.
Demikian surat ini diberikan untuk dipergunakan sebagaimana mestinya, sebelum dan sesudahnya diucapkan terimakasih.



Wassalam
Direktur,

Prof. Dr. H. Saifuddin Zuhdi, M.Ag.
NID. 10580621 / 058031001





KEMENTERIAN AGAMA REPUBLIK INDONESIA
UNIVERSITAS ISLAM NEGERI
ANTASARI BANJARMASIN
PASCASARJANA

Jalan A. Yani Km. 4,5 Banjarmasin 70136. Telp: (0511) 7074001 Faksimil: (0511) 3064141
e-mail: pascasarjana@uin-antasari.ac.id website: pascasarjana.uin-antasari.ac.id

No: e-407/U.n.14/TV/TL.80/10/2021 Banjarmasin, 26 Oktober 2021
Lamp: -
Hal: Pengantar Penelitian Tesis

Kepada Yth
Kepala Pimpinan
Pondok pesantren modern Annajah Putri
Di: Tempat

Assalamu'alaikum, Wr, Wb

Sehubungan dengan penyelesaian tugas akhir kuliah Pengantar Penelitian tesis mahasiswa kami

Nama : Amelia Arisma Siratman
Tempat, Tanggal Lahir : Banjarmasin, 02 Mei 1992
NIM : 180211020040
Jenis Kelamin : Perempuan
Program Studi : S 2 Pendidikan Agama Islam
Semester : VII (tujuh)
Alamat : Komplek Rahayu Indah Permai No. 71

adalah benar mahasiswa Program Magister (S2) Pascasarjana UIN Antasari Banjarmasin, dan yang bersangkutan akan melakukan penelitian meminta data di lembaga/institusi yang Bapak/Ibu pimpin dalam rangka menyusun Tesis:

Judul : Internalisasi Pendidikan Karakter Pada Pondok Pesantren di Kab
Banjar
Lama riset : 26 Oktober 2021 s.d 31 Desember 2021

Dengan ini kami memohon perkenan izin dan bimbingan seperlunya untuk keperluan dan kelancaran penelitian.
Demikian surat ini diberikan untuk dipergunakan sebagaimana mestinya, sebelum dan sesudahnya diucapkan terimakasih.



Wassalam
Cakkeke

Prof. Dr. H. Saifuddin Sabda, M.Ag.
NIP. 19580621 25603 1 001





KEMENTERIAN AGAMA REPUBLIK INDONESIA
UNIVERSITAS ISLAM NEGERI
ANTASARI BANJARMASIN
PASCASARJANA

Jalan A. Yani Km. 4,5 Banjarmasin 70125 Telp: (0511) 3250001 Faksimil: (0511) 3064143
Email: pa@uin-antasari.ac.id website: joomla.uin-antasari.ac.id

Nomor : e-525/U.n.14/IV/TL.00/9/2021

Banjarmasin, 15 September 2021

Lamp : -

Hal : Observasi Awal Penelitian Tesis

Kepada Yth.
Kepala Pimpinan
Pondok Pesantren Darul Hijrah Putri
Di Tempat

Assalamu'alaikum, Wr, Wb

Sehubungan dengan penyelesaian tugas akhir kuliah Observasi Awal Penelitian atas mahasiswa kami:

Nama : Amelia Azzama Saratman, S.Pd
Tempat, Tanggal Lahir : Banjarmasin, 02 Mei 1992
NIM : 180211020040
Jenis Kelamin : Perempuan
Program Studi : S-2 Pendidikan Agama Islam
Semester : VII (tujuh)
Alamat : Jl. Pramuka Komplek Rahaya Indah Permai No. 71, RT. 7 RW. 3,
Kel. Sungai Lulut, Kec. Banjarmasin Timur

adalah benar mahasiswa Program Magister (S2) Pascasarjana UIN Antasari Banjarmasin, dan yang bersangkutan akan melakukan penelitian meminta data di lembaga/instansi yang Bapak/Ibu pimpin dalam rangka menyusun Tesis.

Judul : Internalisasi Pendidikan Karakter pada Pondok Pesantren di Kabupaten Banjar.

Lama riset : 15 September 2021 sd 30 November 2021

Dengan ini kami memohon pekeran izin dan bantuan seperhnya untuk keperluan dan kelancaran penelitian.

Demikian surat ini diberikan untuk dipergunakan sebagaimana mestinya, sebelum dan sesudahnya dicap dan sermakan.



Wassalam
Ustadz,

Prof. Dr. H. Sy. Muddin Sabata, M.Ag.
NIP. 19580621 198603 1 001





YAYASAN PENDIDIKAN PONDOK DARUL HIJRAH PUTRI
PONDOK PESANTREN DARUL HIJRAH PUTRI

KEMENKUMHAM: AHU-4321.AH.01.04 / 2013. NSRP: 01006363106 / 838 / 2014.
Alamat: Gedung Cendekia No 7301, RW 002, Kecamatan Martapura, Kabupaten Banjar, Kalimantan Selatan
Kode Pos: 70711. Aneka: (Banjarahputri) or id. Email: Rongga_DHPutri@yahoo.com

**KETENTUAN PELAKSANAAN PENELITIAN
DI PONDOK PESANTREN DARUL HIJRAH PUTRI**

A. PENGAJUAN DAN PELAKSANAAN PENELITIAN

1. Peneliti datang langsung dan menghadap di kantor Sekretariat Pondok Pesantren Darul Hijrah Putri.
2. Bagian Sekretariat akan menjelaskan alur, proses dan aturan-aturan penelitian di pondok, sebagaimana berikut:
 - a. Sebelum mengajukan judul kepada instansi/fakultas, peneliti datang meminta izin untuk menjadikan Pondok Pesantren Darul Hijrah Putri sebagai objek penelitian dalam bentuk tertulis dengan mengisi:
 1. **Lembar usulan penelitian.**
 2. **Surat perjanjian Penelitian (*kesanggupan mematuhi syarat dan ketentuan yang berlaku jika usulannya diterima*).**
 - b. Lembar usulan tersebut akan diproses dan disampaikan melalui disposisi surat kepada Pimpinan Pondok dan akan diputuskan apakah disetujui atau tidak disetujui.
 - c. Jika disetujui atau tidak disetujui, maka Bagian Sekretariat akan menyampaikan kepada peneliti bahwa usulannya disetujui / tidak disetujui.
 - d. Jika disetujui, maka peneliti mengusulkan penelitian tersebut dengan menyerahkan surat resmi dari instansi almamaternya terkait pelaksanaan penelitian di Pondok Pesantren Darul Hijrah Putri.
 - e. Setelah mengajukan surat resmi dari instansi almamaternya, baru peneliti resmi diterima dan dipersilahkan untuk melakukan penelitian dengan berkonsultasi kepada Bidang/ Biro terkait yang telah ditunjuk sebagai penanggungjawab penelitian tersebut.

B. PENEYELESAIAN PENELITIAN

1. Jika penelitian telah selesai, maka akan diterbitkan **Surat Keterangan Selesai Penelitian** oleh Bagian Sekretariat Pondok.
2. Setelah selesai penelitian, peneliti wajib menyerahkan hasil penelitiannya kepada pondok sebanyak 1 Eksampler (Buku) disertai dengan tanda terima penyerahan yang disediakan oleh Bagian Sekretariat.
3. Bagi yang belum menyerahkan hasil penelitian maksimal 1 bulan setelah diterbitkannya Surat Keterangan Selesai Penelitian, maka bagian Sekretariat akan menghubungi kepada peneliti yang bersangkutan dan meminta agar segera menyerahkan hasil penelitian.

Martapura, 21 Oktober 2020

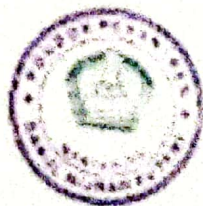

Pondok Pesantren
Darul Hijrah Putri

M. Nasrul Mahmudi



YAYASAN PENDIDIKAN PONDOK DARUL HURAH PUTRI
PONDOK PESANTREN DARULHIJRAH PUTRI

KEMENKURHAM: AMU-4321.AM.01.04 / 2013. NSPP: 510663830106 / E38 / 2014.
Alamat: Gedung Cendek Arah PET 001, RW.002, Kec. Martapura, Kota Banjar, Prov. Kalimantan Selatan
Kode Pos: 70711, www.darulhijrahputri.or.id, Email: Pmpes_DHPutri@yenicu.com

SURAT USULAN PENELITIAN

Saya yang bertanda tangan dibawah ini:

Nama : AMELIA ARISMA SURATMAN
Tempat/Tanggal Lahir : BANJARMASIN, 02 MEI 1992
NIM : 180211020040
Instansi/Fakultas : PASCASARJANA UIN ANTASARI BANJARMASIN
Jabatan : MAHASISWA
No Telpn : 082250754496

Bersama ini saya mengajukan izin untuk melakukan penelitian di tempat/instansi yang bapak pimpin dengan Rencana Judul Penelitian:

INTERNALISASI PENDIDIKAN KARAKTER PADA PONDOK PESANTREN DI KABUPATEN BANJAR

Besar harapan saya untuk dapat diterima dan diizinkan untuk penelitian tersebut. Demikian permohonan ini saya sampaikan, atas perhatiannya saya ucapkan terima kasih.

Martapura, 21 September 2021
Pemohon

(Amelia Arisma Suratman)



YAYASAN PENDIDIKAN PONDOK DARUL HIJRAH PUTRI
PONDOK PESANTREN DARUL HIJRAH PUTRI

KEMENTERIAN: AMU-4321.AMLO1.04 / 2013, NSPP: 510003030100 / 038 / 2014
Alamat: Gedung Cirebon Akas RT 001, RW 002, Kec. Martapura, Kota Banjar, Prov. Kalimantan Selatan
Kode Pos. 70711, www.darulhijrahputri.or.id, Email: Pongres_DHP@india@yahoo.com

SURAT PERJANJIAN PENELITIAN

Yang bertanda tangan di bawah ini:

Nama : AMELIA ARISMA SURATMAN
Tempat/Tanggal Lahir : BANJARMASIN, 02 MEI 1992
NIM : 180211020040
Instansi/Fakultas : PASCASARJANA UIN ANTASARI BANJARMASIN
Jabatan : MAHASISWA
No Telpn : 082250754496

Dalam hal ini bertindak sebagai perorangan / kelompok yang mengadakan penelitian di Pondok Pesantren Darul Hijrah Putri. Jika saya ditizinkan untuk melakukan penelitian, maka saya akan tunduk dan patuh terhadap ketentuan yang diberlakukan:

1. Siap mengenakan pakaian yang menutup aurat saat berada di lingkungan Darul Hijrah Putri.
 - a. Untuk Laki-laki wajib mengenakan celana panjang (kain/ bukan jeans).
 - b. Untuk perempuan wajib mengenakan jilbab, baju lengan panjang dan rok panjang atau jubah, tebal dan tidak transparan (bukan celana panjang atau jeans).
2. Siap menaati waktu penelitian yang telah ditentukan.
3. Siap berkoordinasi dengan penanggungjawab penelitian yang ditugaskan oleh Pondok dalam pelaksanaan penelitian.
4. Siap tidak mengganggu waktu kegiatan santriwati atau kegiatan di Pondok Pesantren Darul Hijrah Putri.
5. Menyerahkan laporan hasil penelitiannya kepada Pondok 1 Eksampler (Buku).
6. Bersedia menerima pemberhentian izin penelitian apabila tidak dapat mematuhi aturan yang berlaku.

Demikian Surat Perjanjian ini dibuat untuk dapat dipergunakan sebagai irana mestinya dan berlaku mulai saat ditandatangani surat perjanjian ini.

Martapura, 21 September 2021
Peneliti

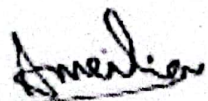
(Amelia Arisma Suratman)

PONDOK PESANTREN AN-NAJAH PUTRI

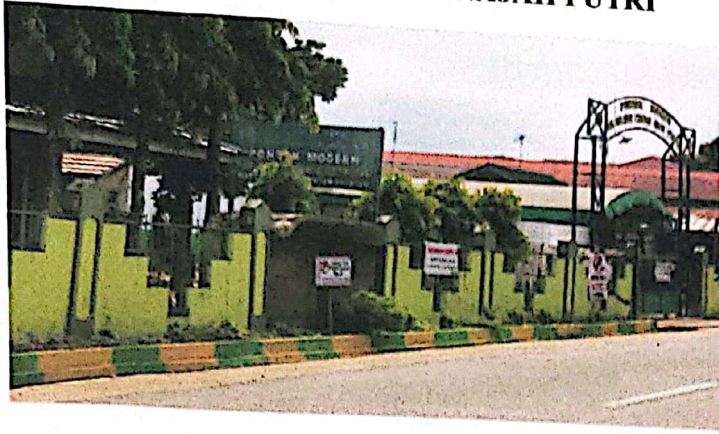

PONDOK PESANTREN DARUL HIJRAH PUTRI



PONDOK PESANTREN DARUSSALAM PUTRI



PONDOK PESANTREN AN-NAJAH PUTRI

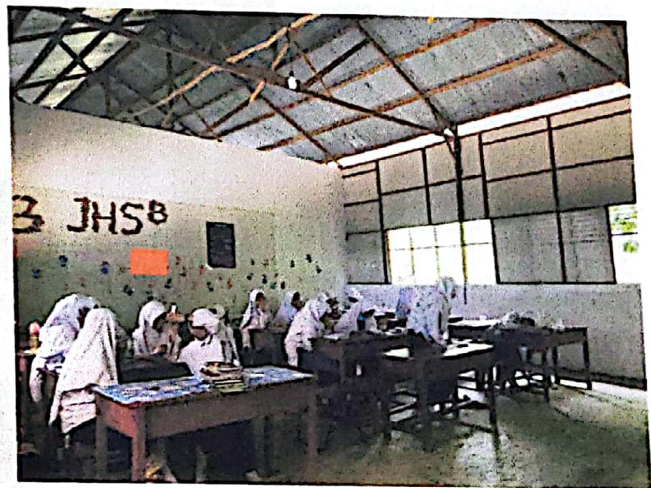
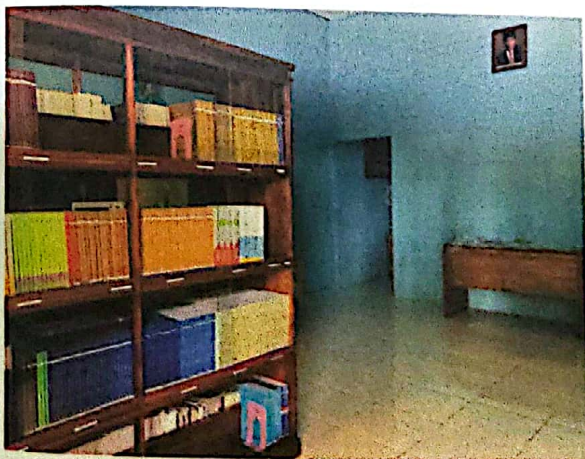

PONDOK PESANTREN AN-NAJAH PUTRI

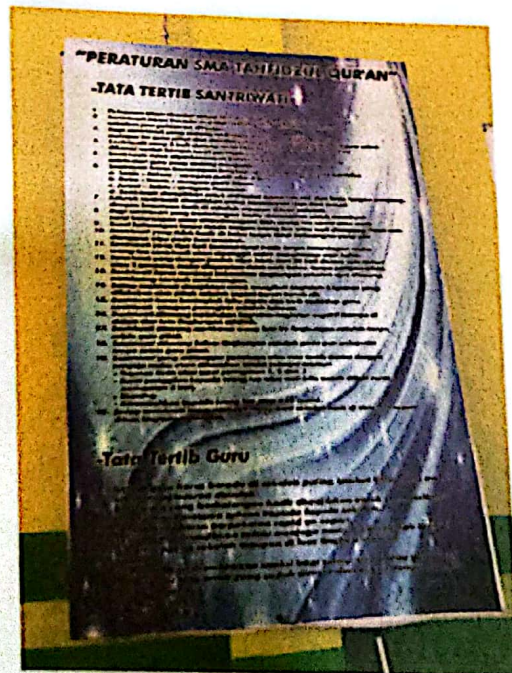
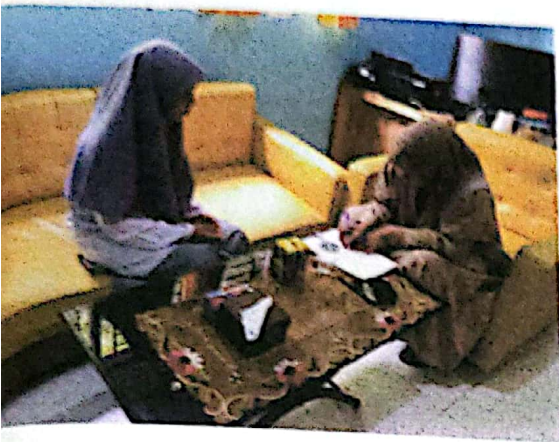

1. **Nama Pon Pes** : **Modern "An-Najah Cindai Alus"Putri**
2. **Alamat** : **Jl.cindai Alus RT 07 RW 03 No.29
Desa Cindai Alus
Kec.Martapura
Kab.Banjar Kalimantan Selatan.**
3. **Pendiri** : **KH.Zarkasyi Hasbi Lc dan
KHLA.Syairazi Hadi**
4. **Tahun berdiri** : **1993 M /-1414 H.**
5. **Pimpinan** : **KH.Zarkasyi Hasbi Lc.**
6. **Jumlah Ustadz/ah** : **215 Orang**
7. **Jumlah Santriwati** : **1109 Orang**

PONDOK PESANTREN DARUL HIJRAH PUTRI



PONDOK PESANTREN DARUL HIJRAH PUTRI

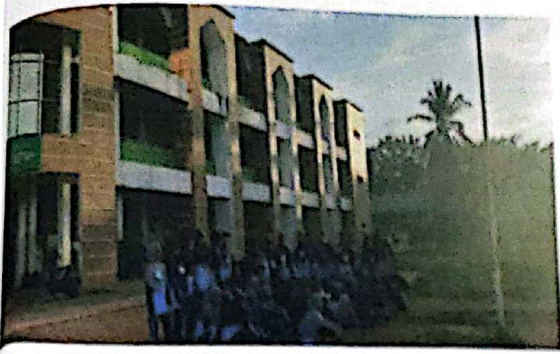

PONDOK PESANTREN DARUL HIJRAH PUTRI

REKAPITULASI DATA PEGAWAI

NO	STATUS PEGAWAI	JENIS KELAMIN		LATAR BELAKANG TINGKAT PENDIDIKAN									JUMLAH
		L	P	SD	SLTP	SLTA	D2	D3	S.1	S.2	S.3		
1	GURU	46	162	.	.	72	.	1	126	9	.	208	
2	KARYAWAN	33	50	12	7	30	.	7	10	2	.		83
3	PENGABDIAN TH II	.	19	.	.	19		19
4	PENGABDIAN TH I	1	12	.	.	13		13
JUMLAH		80	243	12	7	110	.	8	144	10	.	323	

DATA PEGAWAI MENURUT LATAR BELAKANG TINGKAT PENDIDIKAN

NO	STATUS PEGAWAI	LATAR BELAKANG TINGKAT PENDIDIKAN									JML
		SD	SLTP	SLTA	D2	D3	S.1	S.2	S.3		
1	USTADZ	.	.	12	.	.	20	5	.	46	
2	USTADZAH	.	.	60	.	1	97	4	.	162	
3	KARYAWAN	4	5	16	.	1	7	.	.	33	
4	KARYAWATI	8	2	22	.	7	11	.	.	50	
5	PENGABDIAN TH II	.	.	19	19	
6	PENGABDIAN TH I	.	.	13	13	
JUMLAH		12	7	142	.	8	144	10	.	323	

DATA SANTRIWATI BERDASARKAN KELAS

NO	JENJANG	TINGKAT	RUANG	JUMLAH SANTRIWATI	SANTRIWATI BARU	TOTAL SANTRIWATI
1	SMP	1	12	342		983
2		2	11	372	-	
3		3	9	269	-	
7	I'DADY	I'DADY	4	101		802
4	SMA	4	8	237	-	
5		5	7	204	-	
6		6	8	260	-	
JUMLAH			59	1785		1785

NO	JENJANG	TINGKAT	SISWA	SISWI	JUMLAH	TOTAL
1	PAUD	TK A	8	12	20	20
2	PAUD	TK B	9	12	21	41
3	PAUD	TK KELOMPOK BERMAIN	3	13	16	57
4	PAUD	TK PENITIPAN	10	22	32	89
5	PAUD	TK PENITIPAN	19	10	29	118
JUMLAH PAUD			49	57	106	118
1	SD	1	19	25	44	162
2	SD	2	21	28	49	211
3	SD	3	14	15	29	240
4	SD	4	20	19	39	279
5	SD	5	14	6	20	299
6	SD	6	11	7	18	317
JUMLAH SD			99	100	199	305
1	SMP	1		342	342	659
2	SMP	2		372	372	1031
3	SMP	3		269	269	1300
4	I'DADY	I'DADY		101	101	1401
5	SMA	4		237	237	1638
6	SMA	5		204	204	1842
7	SMA	6		260	260	2102
JUMLAH SMP DAN SMA			0	1785	1785	2102
TOTAL KESELURUHAN			148	1954	2102	0

PONDOK PESANTREN DARUSSALAM PUTRI

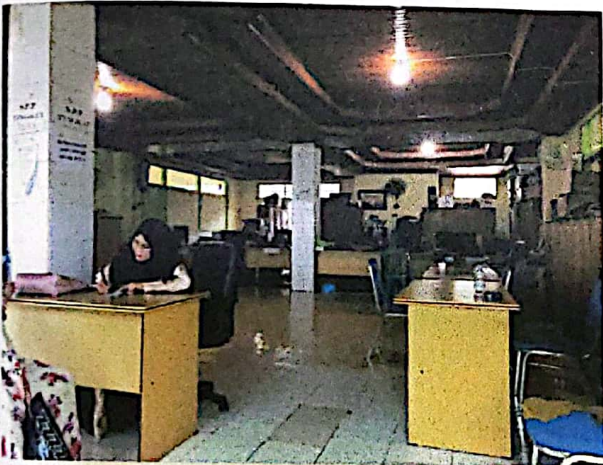



**PONDIK PESANTREN DARUSSALAM MARTAPURA KABUPATEN BANJAR KALIMANTAN SELATAN
TAHUN 2020/1441 H.**

No	Nama Unit/Tingkatan	Lama Belajar	Berdiri Tahun	Kurikulum	Waktu Belajar	Kelas Kelas			Pengajar			Santri			Nama Kepala	
						Lk	Pr	Jlh	Lk	Pr	Jlh	Lk	Pr	Jlh		
Lokasi Jln. K.H. Kasfyul Anwar, Pasayangan																
1	MIS. Darussalam Putera	VI Thn	1976	PPD/Kemenag	Pagi: 08.00-11.45	11	-	11	18	-	-	18	463	-	463	H. M. Ragon
2	MIS. Darussalam Puteri	VI Thn	1976	PPD/Kemenag	Pagi: 08.00-11.45	-	7	7	-	7	-	7	427	-	427	H. M. Ragon
3	Diniyah Awalyah PPD Putera	IV Thn	1914	PPD	Siang: 13.30-17.00	32	-	32	41	-	41	2293	-	2293	h. Supan Saiful	
4	Diniyah Awalyah PPD Puteri	IV Thn	1940	PPD	Pagi: 08.00-11.45	-	11	11	1	23	-	24	1031	-	1031	H. M. Yusron
5	Diniyah Wustha PPD Putera	III Thn	1921	PPD	Siang: 13.30-17.00	27	-	27	34	-	34	2046	-	2046	H. M. Naufal	
6	Diniyah Wustha PPD Puteri	III Thn	1921	PPD	Pagi: 08.00-11.45	-	16	16	22	-	22	837	-	837	H. A. Tambi	
7	Diniyah Ulya PPD Putera	III Thn	1940	PPD	Siang: 13.30-17.00	36	-	36	34	-	34	2950	-	2950	Drs. KH. Ahmad Domsah	
8	Diniyah Ulya PPD Puteri	III Thn	1988	PPD	Pagi: 08.00-11.45	-	18	18	18	-	18	1453	-	1453	KH. Abdul Hadi Arsyad	
JUMLAH						106	52	162	147	30	-	177	7752	3748	11500	-
Lokasi Komp. Darussalam I Jln. Tanjung Rema, Tanjung Rema																
8	SMK Darussalam	III Thn	1988	Diknas	Pagi: 08.00-14.00	21	21	37	33	72	-	70	339	95	434	Drs. H. M. Yusron Yusuf, MPA
9	Tahfidz wa 'Ulumul Qur'an Darussalam	IV Thn	2000	PPD	Pagi: 08.00-11.45	13	-	13	13	-	13	1198	-	1198	KH. M. Wildan Saliman	
JUMLAH						34	34	50	33	85	-	83	1537	95	1632	-
Lokasi Komp. Darussalam II Jln. Perwira, Tanjung Rema																
10	MAS Mu'allimin Darussalam	III Thn	1966	Kemenag	Pagi: 08.00-14.00	3	3	18	6	24	-	24	32	20	52	Sa. Marwah, S.Ag
11	SMP Darussalam	III Thn	1979	Diknas	Pagi: 08.00-14.00	6	6	10	9	19	-	19	100	67	167	Gt. Hummus, S.Ag
12	Ma'had Aly PPD	6 Smt	2002	PPD	Pagi: 08.00-11.45	3	1	4	5	1	6	6	264	185	449	KH. M. Hatim Saliman, Lc
13	STAI Darussalam	8 Smt	1988	IAIN	Pagi dan Siang	26	26	53	10	-	-	63	547	795	1742	Prof. Dr. H. H. H. Anshari, MA
14	Takhassus Diniyah Darussalam	III Thn	2003	PPD	Siang: 13.30-17.00	1	-	1	11	-	-	11	157	-	157	H. Ahmad Tazhib
15	Pest. Salafiyah/Prog. Wajar Dikdas dan Paket C	III Thn	2007	Wajar dikdas	Pagi: 08.00-11.45	-	-	-	-	-	-	-	-	-	-	Haya Zabidi M.Ag
JUMLAH						41	1	42	89	24	39	123	1189	925	2567	-

REKAPITULASI

LOKASI	TOTAL JUMLAH KELAS	TOTAL JUMLAH GURU	TOTAL JUMLAH SANTRI
Lokasi Jln. K.H. Kasfyul Anwar, Pasayangan	162	177	11.500
Lokasi Komp. Darussalam I Jln. Tanjung Rema, Tanjung Rema	28	83	1632
Lokasi Komp. Darussalam II Jln. Perwira, Tanjung Rema	42	123	2567
JUMLAH KESELURUHAN	232	383	15.699