

LAMPIRAN



Gambar 1.1
Tentang simbolisasi awal belajar al-Qur'an, sumber utama ajaran agama Islam



Gambar 1.2
Tentang melepas alas kaki saat dimesjid, mesjid tempat suci



Gambar 1.3

Tentang kata *Assalamualaikum* menunjukkan tentang sebuah identitas dari seorang Muslimah

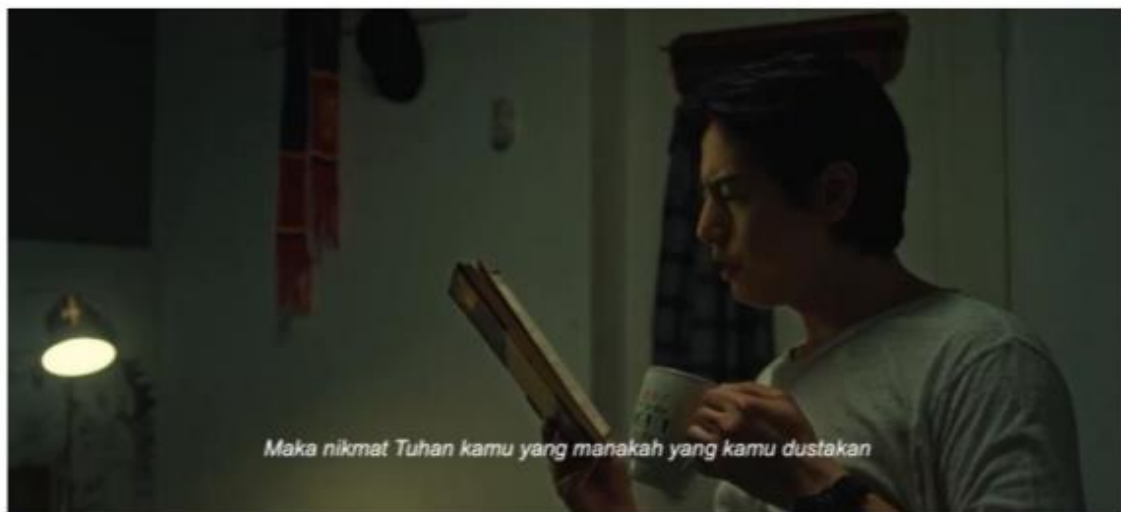

Gambar 1.4

Tentang rasa syukur mengenal dan belajar Islam



Gambar 1.5
Agama tidak dicerminkan dari berpakaian

DAFTAR GAMBAR

- Gambar 1.1 Tentang simbolisasi awal belajar al-Qur'an, sumber utama ajaran agama Isla
- Gambar 1.2 Tentang Melepas alas kaki saat dimesjid, mesjid tempat suci
- Gambar 1.3 Tentang kata *Assalamualaikum* menunjukkan tentang sebuah identitas dari seorang Muslimah
- Gambar 1.4 Tentang rasa syukur mengenal dan belajar Islam
- Gambar 1.5 Tentang Agama tidak dicerminkan dari berpakaian

Daftar Riwayat Hidup

1. Nama : Harmawati
2. Tempat dan Tanggal Lahir : Tinggiran Darat,15-12-1999
3. Agama : Islam
4. Kebangsaan : Indonesia
5. Status perkawinan : Kawin
6. Alamat : Desa Jelapat II Rt.004
7. Pendidikan :
 - a. MI. Nurussalam Tahun : 2009
 - b. MTs. PPS Nurussalam Tahun : 2012
 - c. MA. Nurul Khair Tahun : 2015
8. Pekerjaan : Guru sekaligus Operator Sekolah dan Staf KUA Mekarsari
9. Nama Ayah : Kaderi
10. Nama Ibu : Sarah
11. Suami : M. Didi Rusiadi
12. Anak : M. Hafiz Rusiadi
13. Pengalaman Kerja :
 - a. Sebagai Admin Colum buss
 - b. Guru Honorer PAUD
 - c. Sebagai Staf PT. Best Profit
 - d. Operator Sekolah SDN APL 2
 - e. Staf Kua Mekarsari Tamban KM 12
14. Pengalaman Organisasi :
 - a. Fosma (Forum Silaturahmi Mahasiswa)
 - b. HMJ Aqidah dan Filsafat Islam
 - c. LPPI Annisa
 - d. Menwa
 - e. Taekwondo
 - f. Kamus Fakultas Ushuluddin
 - G. Sema UIN Antasari Banjarmasin
15. Daftar Karya Ilmiah : -

Banjarmasin, 12 Juli 2022

Harmawati
NIM.1501431839