

## LAMPIRAN - LAMPIRAN

### Lampiran I

#### SURAT PERMOHONAN MENJADI RESPONDEN

Kepada Yth:

Bapak/Ibu/Sd/i/ Calon Responden

Tempat

Dengan hormat,

Saya yang bertanda tangan dibawah ini, mahasiswa/i UIN Antasari Banjarmasin Fakultas Ekonomi dan Bisnis Islam Jurusan Ekonomi Syariah,

Nama : Gina Afifah (180105010493)

Akan mengadakan penelitian dengan judul **“Pengaruh Wisata Religi dan Daya Tarik Wisatawan Makam KH. Ahmad Zuhdiannoor Terhadap Pendapatan Pedagang di Kawasan Masjid Jami Banjarmasin”**. Penelitian ini tidak akan menimbulkan akibat yang merugikan bagi siapapun. Kerahasiaan informasi yang didapatkan akan dijaga dan hanya digunakan untuk kepentingan penelitian. Jika Bapak/Ibu/Sdr/i bersedia menjadi responden saya, maka dengan ini saya mohon kesediaan Bapak/Ibu/Sdr/i untuk menandatangani lembar persetujuan dan menjawab pertanyaan yang saya ajukan.

Atas perhatian Bapak/Ibu/Sdr/i sebagai responden, saya ucapkan terima kasih.

Peneliti

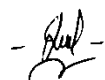

Gina Afifah

## Lampiran II

### SURAT PERSETUJUAN MENJADI RESPONDEN

Saya yang bertanda tangan dibawah ini

Nama : ..... (boleh inisial)

Alamat : .....

Dengan ini menyatakan bersedia menjadi informan dalam penelitian yang akan dilakukan oleh saudari Gina Afifah, Mahasiswa UIN Antasari Banjarmasin Fakultas Ekonomi dan Bisnis Islam Jurusan Ekonomi Syariah yang berjudul **“Pengaruh Wisata Religi dan Daya Tarik Wisatawan Makam KH. Ahmad Zuhdiannoor Terhadap Pendapatan Pedagang di Kawasan Masjid Jami Banjarmasin”**.

Demikian lembar persetujuan ini saya isi dengan sebenar-benarnya agar digunakan sebagaimana mestinya.

Banjarmasin, .....

Responden

(.....)

## KUESIONER PENELITIAN

### “PENGARUH KUNJUNGAN WISATA RELIGI DAN DAYA TARIK WISATAWAN MAKAM KH. AHMAD ZUHDIANNOOR TERHADAP PENDAPATAN PEDAGANG DI KAWASAN MASJID JAMI BANJARMASIN”

No. Responden : ..... (diisi oleh peneliti)

#### A. Identitas Responden

1. Nama / Inisial Responden : .....
2. Pekerjaan : .....
3. Usaha Dagang : .....
4. JenisKelamin : ( ) Laki-laki ( ) Perempuan
5. Usia : ( ) < 20 ( ) 21-49 ( ) > 50 tahun
6. Pendapatan per bulan (pilih salah satu dibawah ini) :
  - < Rp 500.000
  - > Rp 500.00 – Rp 1.000.000
  - Rp 1.500.000 – Rp 2.000.000
  - Rp 2.500.000 – Rp 3.000.000
  - Rp 3.500.000

#### B. Petunjuk Pengisian Kuesioner

Berilah tanda (✓) untuk setiap pertanyaan ini sesuai dengan kenyataan yang diterima dalam pelayanan dalam kolom. Ada lima alternatif jawaban, yaitu:

SS = Sangat Setuju

N = Netral

S = Setuju

TS = Tidak Setuju

SS = Sangat Tidak Setuju

**Kuesioner Pengaruh Wisata Religi dan Daya Tarik Wisatawan Makam KH.  
Ahmad Zuhdiannoor Terhadap Pendapatan Pedagang di Kawasan Masjid  
Jami Banjarmasin**

Variabel Kunjungan Wisata Religi ( $X_1$ )

No.	Pernyataan	Tanggapan				
		SS	S	N	TS	STS
Kunjungan Wisata Religi ( $X_1$ )						
1.	Pada hari-hari besar Islam seperti Maulid Nabi, Isra Mi'raj dan lain-lain kunjungan wisata mengalami peningkatan					
2.	Dengan adanya kunjungan wisata religi wisatawan/peziarah dapat memenuhi kebutuhan hidup sehari-hari.					
3.	Dengan adanya kunjungan wisata religi menambah pendapatan pedagang sekitar makam Guru Zuhdi.					
Daya tarik wisatawan ( $X_2$ )						
1.	Budaya acara keagamaan (misal: haul, isra mi'raj, dan haul) sering dilakukan di Makam Guru Zuhdi dan Masjid Jami.					
2.	Saya mengetahui adanya Makam Guru Zuhdi					
3.	Saya mengetahui bahwa Guru Zuhdi akan ramai pengunjung setiap harinya.					
4.	Wisatawan/Peziarah mengetahui sejarah Guru Zuhdi.					

5.	Wisatawan/Peziarah lebih tertarik untuk berziarah.					
6.	Wisatawan/Peziarah lebih tertarik untuk berbelanja					
7.	Fasilitas (kerudung dan rok/sarung) untuk berziarah memberikan kesempatan bagi wisatawan/peziarah untuk berziarah.					
8.	Area parkir yang cukup bisa membuat wisatawan/peziarah tidak kesulitan untuk berada disekitar Masjid Jami Banjarmasin.					
9.	Kelestarian lingkungan di sekitar makam tetap terjaga					
10.	Adanya lembaga pariwisata yang menghimpun wisata religi makam Guru Zuhdi.					
11.	Adanya keragaman jenis akomodasi (rumah makan dan penginapan (kost).					
12.	Dengan berjualan makanan saya mengetahui bahwa menjual makanan akan laris manis dibandingkan yang lain.					
13.	Memiliki keragaman menu makanan dan minuman halal yang ditawarkan.					
14.	Terdapat toko cinderamata atau toko oleh-oleh.					
15.	Harga makanan yang ditawarkan terjangkau.					
Pendapatan Pedagang (Y)						

1.	Saya berdagang di sekitar makam guru semenjak guru meninggal (+- 2 tahun)					
2.	Jam kerja saya 8 jam perhari					
3.	Saya memiliki modal untuk membuka usaha yang saya sudah tabung					
4.	Lokasi tempat usaha saya strategis sehingga banyak wisatawan/peziarah yang membeli dagangan saya.					
5.	Kemampuan berdagang atau usaha saya sesuai dengan latar pendidikan saya.					

**Dokumentasi Penelitian**

Foto wawancara peneliti dengan responden pedagang di Kawasan Masjid Jami

## Banjarmasin



Foto wawancara peneliti dengan responden pedagang di Kawasan Masjid Jami  
Banjarmasin

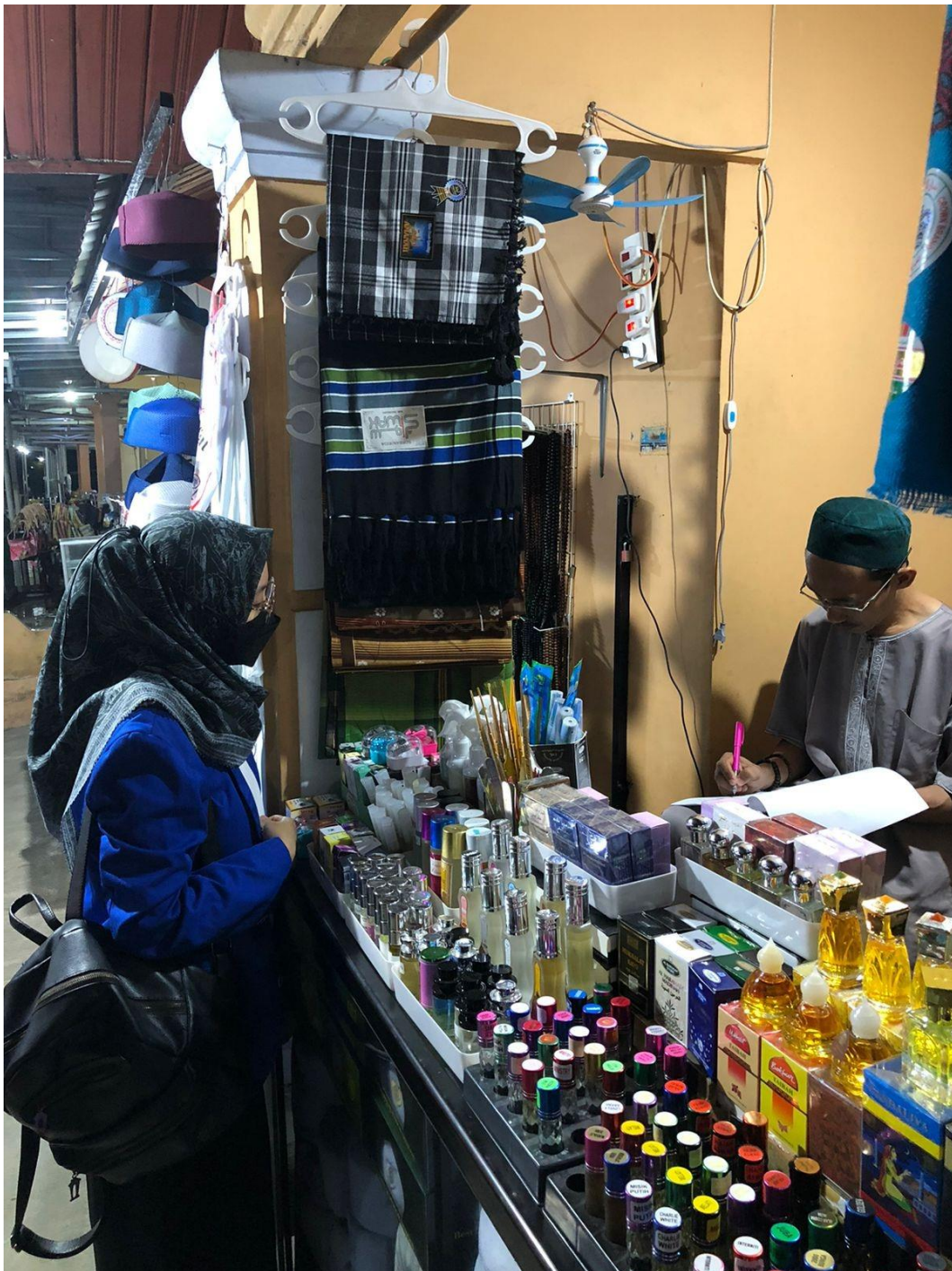



Foto wawancara peneliti dengan responden pedagang di Kawasan Masjid Jami  
Banjarmasin



Foto wawancara peneliti dengan responden pedagang di Kawasan Masjid Jami

Banjarmasin



Foto wawancara peneliti dengan responden pedagang di Kawasan Masjid Jami

Banjarmasin



Suasana wisatawan ketika berbelanja di sekitar Makam Guru Zuhdi





Suasana menuju makam Guru Zuhdi



Bagian tampak dalam gang dekat Makam Guru Zuhrudin

## Data Penelitian (Distribusi Jawaban Responden)

### 1. Wisata Religi

No. Responden	Wisata Religi (X1)			
	X1.1	X1.2	X1.3	Total X1
1	5	3	3	11
2	4	3	3	10
3	5	3	5	13
4	5	4	4	13
5	5	3	3	11
6	4	3	3	10
7	5	5	5	15
8	5	3	3	11
9	4	3	3	10
10	5	3	3	11
11	5	4	4	13
12	4	4	4	12
13	3	3	3	9
14	5	5	5	15
15	4	4	4	12
16	3	3	3	9
17	5	5	5	15
18	5	5	5	15
19	4	4	4	12
20	5	5	3	13
21	5	5	5	15
22	4	4	4	12
23	3	3	3	9
24	3	4	4	11
25	4	3	3	10
26	5	5	5	15
27	3	3	3	9
28	3	3	3	9
29	5	5	5	15
30	4	4	4	12
31	3	2	2	7
32	5	4	4	13
33	5	5	5	15
34	3	3	3	9
35	3	3	3	9



36	3	3	3	9
37	5	5	5	15
38	4	4	4	12
39	3	3	3	9
40	4	4	4	12
41	2	3	3	8
42	3	3	4	10
43	5	3	3	11
44	5	5	5	15
45	3	5	5	13
46	3	5	5	13
47	3	3	3	9
48	5	5	5	15
49	5	5	5	15
50	4	3	3	10
51	4	4	4	12
52	5	3	3	11
53	5	3	3	11
54	4	3	3	10
55	5	5	5	15

## 2. Daya Tarik Wisatawan

No.	Daya Tarik Wisatawan (X2)															Total
	X2.1	X2.2	X2.3	X2.4	X2.5	X2.6	X2.7	X2.8	X2.9	X2.10	X2.11	X2.12	X2.13	X2.14	X2.15	
1	5	5	3	3	3	3	5	4	3	3	3	3	2	3	3	51
2	4	4	3	3	4	3	4	2	3	4	3	3	3	4	4	51
3	5	5	4	5	5	3	5	3	4	5	5	5	5	5	5	69
4	5	3	3	4	3	3	5	3	3	4	4	4	3	3	4	54
5	5	5	4	4	5	3	5	2	4	3	3	5	5	5	4	62
6	4	4	4	3	5	4	4	4	3	3	4	4	2	5	3	56
7	3	5	4	5	5	3	5	2	4	5	5	5	4	5	4	64
8	5	5	3	3	5	4	5	3	5	3	3	3	5	5	5	62
9	4	4	5	3	5	5	4	3	4	4	3	3	4	5	5	61
10	5	5	4	3	4	4	5	3	3	3	3	3	4	4	3	56
11	5	5	3	3	5	5	5	3	3	4	4	5	5	5	5	65
12	4	4	4	4	5	4	5	3	3	4	4	4	2	5	4	59
13	3	5	4	3	5	3	3	3	5	3	3	5	5	5	4	59
14	5	5	3	5	5	3	5	3	3	5	5	5	3	5	5	65
15	4	4	4	4	3	3	4	4	3	4	4	4	3	3	3	54
16	3	3	3	3	3	3	3	3	2	3	3	3	2	3	2	42

17	5	5	4	5	3	5	5	5	3	4	5	5	5	3	5	67
18	5	4	4	3	5	5	5	5	3	5	5	3	5	5	4	66
19	4	4	4	4	4	4	4	3	3	4	4	4	3	4	4	57
20	3	5	3	3	5	3	5	5	3	3	3	5	3	5	5	59
21	5	5	3	5	5	3	5	5	5	5	5	5	5	5	5	71
22	4	4	3	4	3	3	4	5	5	4	4	5	4	3	4	59
23	3	4	3	3	3	2	3	4	3	3	3	3	2	3	2	44
24	3	3	4	4	4	4	3	4	3	4	4	3	3	4	3	53
25	4	4	3	3	3	3	4	2	2	3	3	3	3	3	3	46
26	5	5	3	5	5	5	5	5	5	5	5	5	2	5	5	70
27	3	4	3	3	3	3	3	4	3	3	3	3	3	3	3	47
28	3	3	3	3	3	3	3	3	3	3	3	3	2	3	3	44
29	5	5	5	5	5	5	5	5	5	5	5	4	5	5	5	74
30	4	4	4	4	2	3	4	2	3	4	4	3	2	2	4	49
31	3	3	1	2	3	2	3	1	1	2	2	1	2	3	1	30
32	5	5	3	4	2	3	5	3	2	4	4	5	3	2	3	53
33	5	5	3	5	2	3	5	5	3	5	5	5	5	2	5	63
34	3	3	3	3	3	3	3	3	3	3	3	3	3	3	3	45
35	3	3	3	3	3	4	3	5	5	3	3	3	5	3	5	54
36	3	3	3	3	3	3	3	5	4	3	3	3	5	3	4	51
37	5	5	5	5	3	3	5	3	4	5	5	5	5	3	4	65
38	4	4	4	4	4	3	4	4	4	4	4	4	4	4	4	59
39	3	3	3	3	2	3	3	3	2	3	3	3	4	2	3	43
40	4	4	3	4	4	3	4	4	4	4	4	4	4	4	4	58
41	2	2	1	3	3	3	2	2	1	3	3	1	1	3	1	31
42	3	3	3	4	4	3	3	4	4	4	4	3	4	4	3	53
43	5	5	5	3	3	5	5	5	3	3	3	5	5	3	4	62
44	5	5	5	5	2	5	5	5	5	5	5	5	5	2	4	68
45	3	3	5	5	5	4	3	4	3	5	5	5	5	5	4	64
46	3	3	5	5	3	5	3	4	3	5	5	5	5	3	3	60
47	3	3	3	3	4	3	3	2	3	3	3	3	3	4	4	47
48	5	5	5	5	3	3	5	2	3	5	5	5	3	3	4	61
49	5	5	5	5	5	3	5	3	5	5	5	5	4	5	5	70
50	4	4	3	3	1	3	4	3	1	3	3	3	1	1	1	38
51	4	4	4	4	3	4	4	3	4	4	4	4	4	3	4	57
52	5	4	3	3	5	3	5	3	3	3	3	5	3	5	4	57
53	5	5	5	3	5	4	5	3	5	3	3	5	5	5	4	65
54	4	4	3	3	2	3	4	3	4	3	3	3	3	2	3	47
55	5	5	5	5	5	5	5	2	5	5	5	5	5	5	5	72

### 3. Pendapatan Pedagang

No. Responden	Pendapatan Pedagang (Y)				
	Y.1	Y1.2	Y.3	Y.4	Total
1	3	3	3	3	3
2	4	4	3	3	3
3	5	3	5	5	4
4	4	5	4	4	3
5	3	5	3	4	5
6	5	4	4	5	5
7	4	5	5	4	4
8	5	3	3	5	5
9	3	3	3	4	4
10	3	5	3	3	3
11	5	4	4	5	5
12	4	4	4	5	3
13	3	5	3	5	5
14	4	5	5	4	3
15	3	4	4	3	3
16	2	1	3	2	2
17	3	5	5	4	5
18	5	5	5	4	5
19	5	4	4	3	3
20	4	5	3	5	3
21	5	5	5	5	5
22	4	5	4	5	4
23	2	3	3	2	2
24	3	3	4	3	3
25	3	2	4	3	3
26	5	5	5	5	5
27	3	3	3	3	3
28	3	3	4	3	3
29	3	5	5	5	5
30	4	4	4	4	3
31	1	3	2	1	1
32	3	5	4	3	3
33	5	3	5	5	5
34	3	4	3	3	3
35	5	3	3	5	5
36	5	3	3	5	5
37	5	5	5	5	5
38	4	4	4	3	4

39	3	3	3	3	4
40	4	4	4	4	4
41	3	2	3	3	1
42	3	3	4	3	4
43	5	5	3	5	5
44	4	5	5	5	5
45	4	4	5	5	5
46	5	4	5	5	5
47	3	3	3	3	3
48	5	5	5	5	3
49	5	5	5	5	4
50	3	3	2	1	1
51	4	3	4	4	4
52	5	3	3	3	3
53	5	3	3	5	5
54	3	3	3	3	3
55	5	4	5	5	5

Lampiran II

Data SPSS

UJI VALIDITAS

	VAR00001	VAR00002	VAR00003	VAR00004	VAR00005	VAR00006	VAR00007	VAR00008	VAR00009	VAR00010	VAR00011	VAR00012	VAR00013	VAR00014	VAR00015	VAR00016	VAR00017	VAR00018	VAR00019	VAR00020	VAR00021	VAR00022	VAR00023	Total		
VAR00001	Parson Correlation	1																								
VAR00002	Parson Correlation	.481	1																							
VAR00003	Parson Correlation	.55	.55	1																						
VAR00004	Parson Correlation	.400	.400	.890	1																					
VAR00005	Parson Correlation	.486	.886	.55	.55	1																				
VAR00006	Parson Correlation	.000	.000	.000	.000	.435	1																			
VAR00007	Parson Correlation	.911	.365	.435	.55	.55	.55	1																		
VAR00008	Parson Correlation	.55	.55	.55	.55	.55	.55	.55	1																	
VAR00009	Parson Correlation	.882	.482	.382	.700	.000	.000	.000	.000	1																
VAR00010	Parson Correlation	.004	.000	.000	.387	.432	.432	.432	.432	.432	1															
VAR00011	Parson Correlation	.000	.000	.000	.000	.000	.000	.000	.000	.000	.000	1														
VAR00012	Parson Correlation	.422	.825	.330	.346	.394	.513	.513	.513	.513	.513	.513	1													
VAR00013	Parson Correlation	.237	.373	.383	.344	.233	.233	.233	.233	.233	.233	.233	.233	1												
VAR00014	Parson Correlation	.028	.005	.006	.000	.010	.087	.075	.075	.075	.075	.075	.075	.075	1											
VAR00015	Parson Correlation	.889	.482	.469	.902	.844	.388	.424	.424	.424	.424	.424	.424	.424	.424	1										
VAR00016	Parson Correlation	.000	.000	.000	.000	.000	.000	.000	.000	.000	.000	.000	.000	.000	.000	.000	1									
VAR00017	Parson Correlation	.325	.325	.55	.55	.55	.55	.55	.55	.55	.55	.55	.55	.55	.55	.55	.55	1								
VAR00018	Parson Correlation	.011	.019	.002	.000	.008	.008	.008	.008	.008	.008	.008	.008	.008	.008	.008	.008	.008	1							
VAR00019	Parson Correlation	.208	.208	.208	.208	.208	.208	.208	.208	.208	.208	.208	.208	.208	.208	.208	.208	.208	.208	1						
VAR00020	Parson Correlation	.027	.150	.138	.138	.020	.052	.281	.000	.034	.018	.018	.018	.018	.018	.018	.018	.018	.018	.018	1					
VAR00021	Parson Correlation	.55	.55	.55	.55	.55	.55	.55	.55	.55	.55	.55	.55	.55	.55	.55	.55	.55	.55	.55	.55	1				
VAR00022	Parson Correlation	.424	.852	.885	.405	.348	.484	.887	.887	.887	.887	.887	.887	.887	.887	.887	.887	.887	.887	.887	.887	.887	1			
VAR00023	Parson Correlation	.000	.000	.000	.000	.000	.000	.000	.000	.000	.000	.000	.000	.000	.000	.000	.000	.000	.000	.000	.000	.000	.000	1		
Total	Parson Correlation	.720	.720	.720	.720	.720	.720	.720	.720	.720	.720	.720	.720	.720	.720	.720	.720	.720	.720	.720	.720	.720	.720	.720	1	

\*. Correlation is significant at the 0.05 level (2-tailed).

\*. Correlation is significant at the 0.05 level (2-tailed).

\*. Correlation is significant at the 0.05 level (2-tailed).

\*. Correlation is significant at the 0.05 level (2-tailed).

\*. Correlation is significant at the 0.05 level (2-tailed).

\*. Correlation is significant at the 0.05 level (2-tailed).

\*. Correlation is significant at the 0.05 level (2-tailed).

## UJI REALIBILITAS

Reliabilitas Kunjungan Wisata Religi dan Daya Tarik Wisatawan Terhadap Pendapatan Pedagang

### Reliability Statistics

Cronbach's Alpha	N of Items
,746	3

Reliabilitas Kunjungan Wisata Religi Terhadap Pendapatan Pedagang

### Reliability Statistics

Cronbach's Alpha	N of Items
,791	2

Reliabilitas Daya Tarik Wisatawan Terhadap Pendapatan Pedagang

### Reliability Statistics

Cronbach's Alpha	N of Items
,758	2

## UJI NORMALITAS KOLMOGOROV SMIRNOV

### One-Sample Kolmogorov-Smirnov Test

		Unstandardized Residual
N		55
Normal Parameters <sup>a,b</sup>	Mean	,0000000
	Std. Deviation	1,99030120
Most Extreme Differences	Absolute	,086
	Positive	,086
	Negative	-,055
Test Statistic		,086
Asymp. Sig. (2-tailed)		,200 <sup>c,d</sup>

- a. Test distribution is Normal.
- b. Calculated from data.
- c. Lilliefors Significance Correction.
- d. This is a lower bound of the true significance.

### UJI NORMALITAS P-PLOT

Normal P-P Plot of Regression Standardized Residual

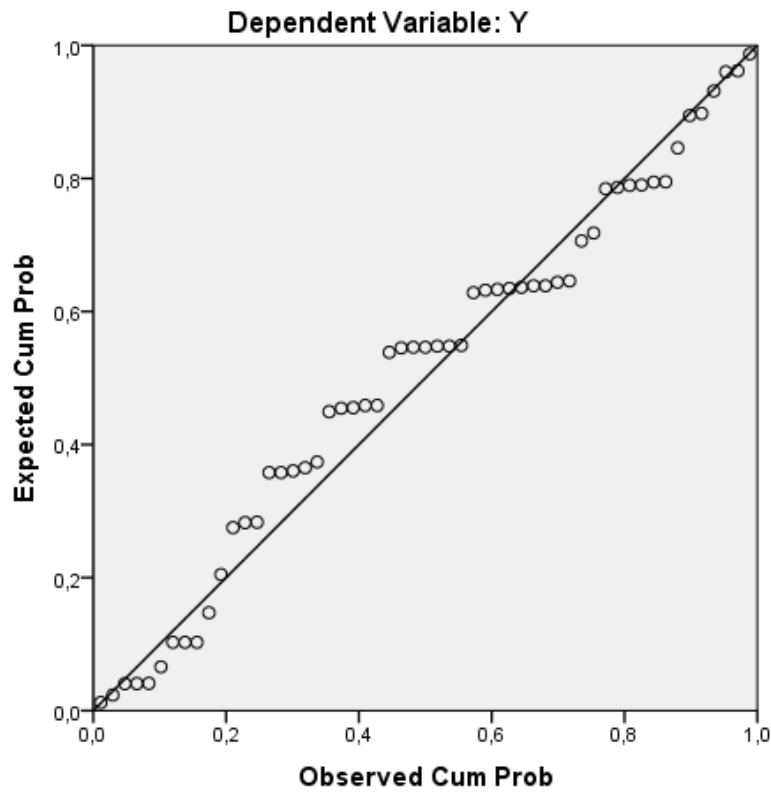

### UJI HISTOGRAM

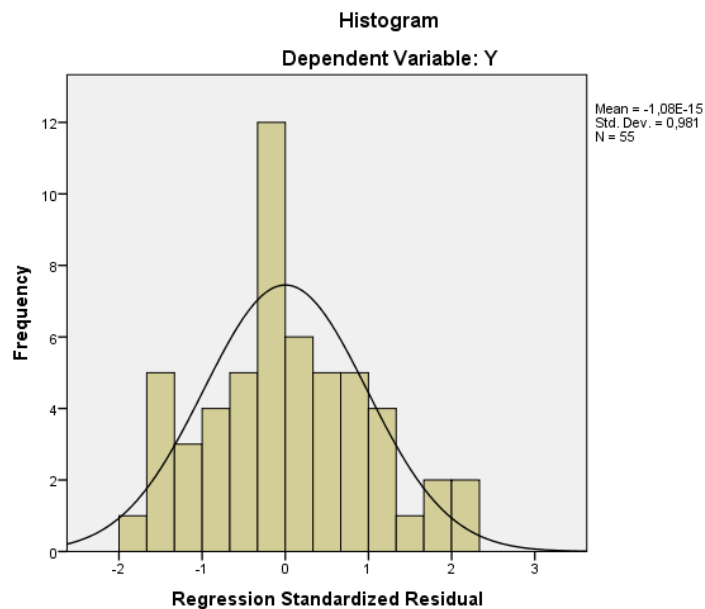

## UJI MULTIKOLINEARITAS

		Coefficients <sup>a</sup>						
		Unstandardized Coefficients		Standardized Coefficients			Collinearity Statistics	
Model		B	Std. Error	Beta	t	Sig.	Tolerance	VIF
1	(Constant)	-1,996	1,632		-1,223	,227		
	Wisata	,548	,179	,304	3,051	,004	,445	2,247
	Religi							
	Daya Tarik	,264	,042	,627	6,287	,000	,445	2,247
	Wisatawan							

a. Dependent Variable: Pendapatan Pedagang

## UJI HETEROKEDASTISITAS

### Scatterplot

Dependent Variable: Y

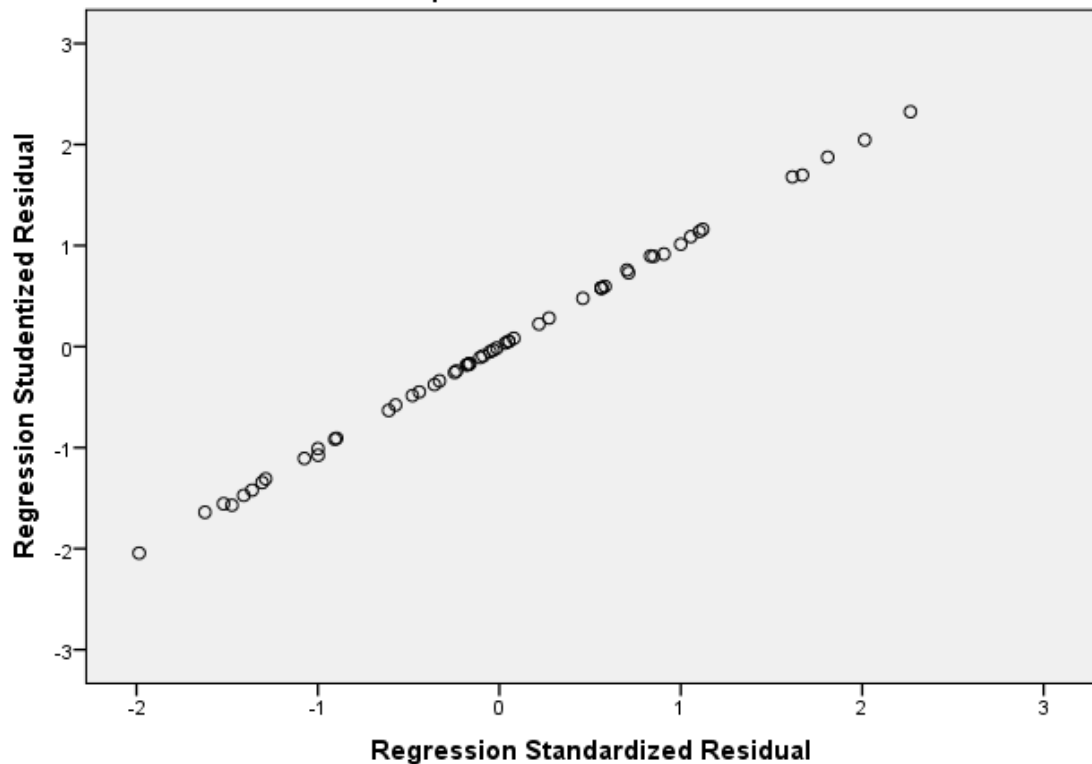



## UJI ANALISIS REGRESI BERGANDA

**Coefficients<sup>a</sup>**

Model		Unstandardized Coefficients		Standardized Coefficients	t	Sig.	Collinearity Statistics	
		B	Std. Error	Beta			Tolerance	VIF
1	(Constant)	-1,996	1,632		-1,223	,227		
	Wisata	,548	,179	,304	3,051	,004	,445	2,247
	Religi							
	Daya Tarik	,264	,042	,627	6,287	,000	,445	2,247
	Wisatawan							

a. Dependent Variable: Pendapatan Pedagang

## UJI T

**Coefficients<sup>a</sup>**

Model		Unstandardized Coefficients		Standardized Coefficients	t	Sig.	Collinearity Statistics	
		B	Std. Error	Beta			Tolerance	VIF
1	(Constant)	-1,996	1,632		-1,223	,227		
	Wisata	,548	,179	,304	3,051	,004	,445	2,247
	Religi							
	Daya Tarik	,264	,042	,627	6,287	,000	,445	2,247
	Wisatawan							

a. Dependent Variable: Pendapatan Pedagang

## UJI F

**ANOVA<sup>a</sup>**

Model		Sum of Squares	df	Mean Square	F	Sig.
1	Regression	715,472	2	357,736	86,963	,000 <sup>b</sup>
	Residual	213,910	52	4,114		
	Total	929,382	54			

a. Dependent Variable: Pendapatan Pedagang

b. Predictors: (Constant), Daya Tarik Wisatawan, Kunjungan Wisata Religi

## UJI KOFISIEN DETERMINASI

**Model Summary<sup>b</sup>**

Model	R	R Square	Adjusted R Square	Std. Error of the Estimate	Durbin-Watson
1	,877 <sup>a</sup>	,770	,761	2,028	1,522

a. Predictors: (Constant), Daya Tarik Wisatawan, Kunjungan Wisata Religi

b. Dependent Variable: Pendapatan Pedagang

**Lampiran III****DATA PRIBADI****DAFTAR RIWAYAT HIDUP**

Nama : Gina Afifah

Tempat, Tanggal Lahir : Banjarmasin, 27 Januari 2000

Agama : Islam

Kebangsaan : Indonesia

Status Perkawinan : Belum Kawin

Alamat : Jl. Manggis Gg. Delima V Komplek Cinta Damai  
No. 89B RT 32, Kecamatan Banjarmasin Timur,  
Banjarmasin, Provinsi Kalimantan Selatan, Kode  
Pos 71235

Pendidikan : a. TK Al-Ikhwan  
b. SDN Sungai Bilu 1 Banjarmasin  
c. MTs Al-Ikhwan  
d. MAN 1 Banjarmasin  
e. UIN Antasai Banjarmasin

Orang tua : Ayah :

a. Nama : Muhammad Supriyadi

b. Pekerjaan : Karyawan Swasta

c. Alamat : Jl. Sekumpul Gg Fuji Rahayu

Ibu :

a. Nama : Hj. Mahlina

b. Pekerjaan : Pedagang

c. Alamat : Jl. Manggis Gg Delima V

## Lampiran IV

### Surat-Surat



**KEMENTERIAN AGAMA REPUBLIK INDONESIA  
UNIVERSITAS ISLAM NEGERI  
ANTASARI BANJARMASIN  
FAKULTAS EKONOMI DAN BISNIS ISLAM**

Jalan A. Yani Km. 4.5 Banjarmasin 70235 Telepon (0511) 678 3434,  
e-mail: [febimail@uin-antasari.ac.id](mailto:febimail@uin-antasari.ac.id), website: [febi.uin-antasari.ac.id](http://febi.uin-antasari.ac.id)

#### PENETAPAN JUDUL DAN PEMBIMBING SKRIPSI

Nomor : 5007/Un.14/III.5/PP.00.9/12/2021

Setelah kami mempelajari dan diadakan perbaikan seperlunya atas rencana penelitian Saudara (i):



Nama : Gina Afifah  
NIM : 180105010493  
Program Studi : S.1 / Ekonomi Syariah  
Judul : Pengaruh Kunjungan Wisata Religi Makam KH. Ahmad Zuhdiannoor Terhadap Pendapatan Pedagang di Kawasan Masjid Jami Banjarmasin

Kami dapat menyetujui rencana penelitian (proposal) tersebut. Sebagai pembimbing kami tetapkan sebagai berikut:

Dosen Pembimbing Skripsi : Elida Mahriani, S.E.I., M.M

Saudara (i) diharapkan segera melakukan konsultasi dengan Dosen Pembimbing Skripsi guna mendapatkan arahan dalam rangka persiapan pembuatan skripsi selanjutnya.

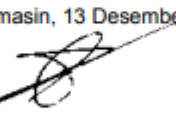
Demikian penetapan ini dibuat untuk diketahui dan dilaksanakan dengan semestinya.

Banjarmasin, 13 Desember 2021  
Dekan  
  
  
Dr. H. Sukami, M.Ag  
NIP. 19630417 199102 1 001

Tembusan :  
1. Rektor UIN Antasari (sebagai laporan);  
2. Dosen Pembimbing;  
3. Mahasiswa (i) ybs;  
4. Arsip.

## Surat Penetapan Waktu Seminar Proposal



Banjarmasin, 19 Januari 2022

Nomor : B-12/Un.14/III.5/BIRO.SKRIPTSI/PP.00.9/01/2022

Lampiran : Satu berkas

Hal : Penetapan Waktu Ujian  
Proposal Skripsi

Kepada

Yth. Gina Afifah / 180105010493

Mahasiswa Jurusan S1 Ekonomi Syariah

Fakultas Ekonomi dan Bisnis Islam UIN Antasari

Banjarmasin

Assalamu'alaikum wr. wb.

Berdasarkan Surat permohonan Saudara dan Penetapan Penguji Eksternal oleh Biro Skripsi, maka dengan ini ditetapkan Ujian Proposal Skripsi atas nama:

Nama / NIM	: Gina Afifah / 180105010493
Jurusan	: Ekonomi Syariah
Judul	: Pengaruh Kunjungan Wisata Religi Makam KH. Ahmad Zuhdiannoor Terhadap Pendapatan Pedagang Di Kawasan Masjid Jami Banjarmasin

pada:

Hari/Tanggal	: Senin, 24/1/2022
Waktu	: 08.00 - 08.45
Tempat/Media	: Daring

dengan susunan tim penguji sebagai berikut:

Ketua/Anggota Penguji	: Elida Mahriani, SEI., M.M.
Anggota Penguji	: Dr. H. Fathurrahman Azhari, MHI
Notulis	: Rahmi Khairawati, S.Ag, M.H

Demikian surat penetapan ini dibuat untuk dilaksanakan sebagaimana mestinya.

Wassalamu'alaikum wr. wb.

Ketua Biro Skripsi  
H. Badrian, M.Ag.

Tembusan:

- Yth. 1. Ketua/Anggota Penguji
- 2. Anggota Penguji
- 3. Notulen

-Arsip

Catatan:

Diharap pelaksanaan ujian tepat waktu untuk menghindari tertundanya ujian-ujian berikutnya

## Surat Keterangan Seminar Proposal



**KEMENTERIAN AGAMA REPUBLIK INDONESIA  
UNIVERSITAS ISLAM NEGERI ANTASARI BANJARMASIN  
FAKULTAS EKONOMI DAN BISNIS ISLAM**

Jalan A. Yani Km. 4.5 Telp. (0511) 6783434 – 6777955 Banjarmasin 70235  
e-mail: [febi@uin-antasari.ac.id](mailto:febi@uin-antasari.ac.id) / [febi.uinantasari@gmail.com](mailto:febi.uinantasari@gmail.com) website: [www.febi.uin.antasari.ac.id](http://www.febi.uin.antasari.ac.id)

### SURAT KETERANGAN

Nomor: B-0060/Un.14/III.5/PP.00.9/01/2022

Ketua Biro Skripsi Fakultas Ekonomi Dan Bisnis Islam UIN Antasari, menyatakan dengan sebenarnya bahwa:

Nama	: Gina Afifah
NIM	: 180105010493
Jurusan	: Ekonomi Syariah
Judul	: Pengaruh Kunjungan Wisata Religi Makam KH. Ahmad Zuhdiannoor Terhadap Pendapatan Pedagang Di Kawasan Masjid Jami Banjarmasin

telah melaksanakan ujian proposal skripsi pada:

Hari/Tanggal	: Senin, 24/1/2022
Waktu	: 08.00 - 08.45
Tempat	: Daring

dengan susunan tim penguji sebagai berikut:

Penguji (Pembimbing)	: Elida Mahriani, SEI., M.M.
Penguji Eksternal	: Prof. Dr. H. Fathurrahman Azhari, MHI
Notulis	: Rahmi Khairawati, S.Ag, M.H

Demikian surat keterangan ini dibuat untuk dipergunakan sebagaimana mestinya.

Banjarmasin, 24 Januari 2022

Ketua Biro Skripsi



H. Badrian, M.Ag.  
19730717 199703 1 002

## Surat Keterangan Perubahan Judul



**KEMENTERIAN AGAMA REPUBLIK INDONESIA**  
**UNIVERSITAS ISLAM NEGERI ANTASARI BANJARMASIN**  
**FAKULTAS EKONOMI DAN BISNIS ISLAM**  
 Jalan A. Yani Km. 4.5 Telp. (0511) 6783434.6777955 Banjarmasin 70235  
 e-mail: [febi@uin-antasari.ac.id](mailto:febi@uin-antasari.ac.id) website: [www.febi.uin-antasari.ac.id](http://www.febi.uin-antasari.ac.id)

### PENETAPAN PERUBAHAN JUDUL SKRIPSI

Nomor : 3149/Un.14/III.5/PP.00.9/08/2022

Memperhatikan surat permohonan Saudara (i) dan hasil rapat Tim Seleksi Proposal Skripsi berkenaan dengan perubahan judul, maka kami dapat menyetujui dan menetapkan judul yang baru terhadap skripsi Saudara (i):

Nama	: Gina Affah
NIM	: 180105010493
Program Studi	: S.1 / Ekonomi Syariah
Judul Terdahulu	: Pengaruh Kunjungan Wisata Religi Makam KH. Ahmad Zuhdiannoor Terhadap Pendapatan Pedagang di Kawasan Masjid Jami Banjarmasin
Judul Baru	: Pengaruh Wisata Religi, Daya Tarik Wisatawan, Sarana dan Prasarana Makam KH. Ahmad Zuhdiannoor terhadap Pendapatan Pedagang di Kawasan Masjid Jami Banjarmasin

Kami dapat menyetujui usul perubahan judul skripsi dengan pembimbing sebagai berikut:

Dosen Pembimbing Skripsi : Elida Mahriani, S.E.I., M.M

Saudara (i) diharapkan segera melakukan konsultasi dengan Dosen Pembimbing Skripsi guna mendapatkan arahan dalam rangka persiapan pembuatan skripsi selanjutnya.

Demikian penetapan ini dibuat untuk diketahui dan dilaksanakan dengan semestinya.

Banjarmasin, 08 Agustus 2022

an. Dekan

Wakil Dekan Bidang Akademik dan  
Kembangaan



Dr. Zaki Mubarak, S.E., M.Si  
NIP. 19771031 200212 1 002

Tembusan:

1. Rektor UIN Antasari (sebagai laporan);
2. Dosen Pembimbing I dan Dosen Pembimbing II;
3. Mahasiswa (i) ybs;
4. Arsip.



## Surat Izin Riset



**KEMENTERIAN AGAMA REPUBLIK INDONESIA**  
**UNIVERSITAS ISLAM NEGERI ANTASARI BANJARMASIN**  
**FAKULTAS EKONOMI DAN BISNIS ISLAM**  
 Jalan A. Yani Km. 4.5 Telp. (0511) 6783434 Banjarmasin 70235  
 e-mail: [info@uin-antasari.ac.id](mailto:info@uin-antasari.ac.id) / website: [www.uin-antasari.ac.id](http://www.uin-antasari.ac.id)

Nomor : B-2062/Un.14/III.5/TL.00/06/2022 7 Juni 2022  
 Sifat : -  
 Lamp : 1 Berkas  
 Hal : Permohonan Izin Riset

Yth.  
 Ketua RT. 5  
 Jl. Belakang Mesjid Jami', Antasan Kecil Timur Kecamatan Banjarmasin Utara  
 Kota Banjarmasin

*Assalamu'alaikum wr.wb.*

Dengan hormat. Yang bertanda tangan di bawah ini Dekan Fakultas Ekonomi dan Bisnis Islam UIN Antasari menyampaikan permohonan untuk diberikan izin riset kepada :

Nama : Gina Afifah  
 NIM : 180105010493  
 Tempat Tanggal Lahir : Banjarmasin, 27 Januari 2000  
 Semester/Jurusan : VIII / Ekonomi Syariah  
 Tahun Akademik : 2021/2022  
 Alamat : Jl. Manggis Gg. Delima V Komp. Cinta Damai No. 89B RT. 32  
 Waktu Riset : 13 Juni s.d 12 Agustus 2022

Judul Skripsi : Pengaruh Wisata Religi, Daya Tarik Wisatawan, Sarana dan Prasarana Makam KH. Ahmad Zuhdiannoer terhadap Pendapatan Pedagang di Kawasan Mesjid Jami Banjarmasin (sebagaimana proposal terlampir).

Sehubungan dengan hal tersebut, kami mohon agar kiranya berkenan membantu memberikan data dan informasi yang diperlukan terkait dengan riset tersebut.

Demikian permohonan ini disampaikan, atas perhatian dan kerjasamanya diucapkan terima kasih.

*Wassalamu'alaikum wr.wb.*



A.n. Dekan  
 Wakil Dekan Bidang Akademik dan Kelembagaan,

Zaki Mubarak

**Surat izin riset RT**

Nomor :  
Sifat : -  
Lamp : 1 Berkas  
Hal : Permohonan Penelitian

16 Juni 2022

**Yth. Wakil Dekan Bidang Akademik dan Kelembagaan  
Fakultas Ekonomi dan Bisnis Islam Universitas Islam Negeri Antasari Banjarmasin**  
di -

Banjarmasin

Berdasarkan Surat dari Wakil Dekan Bidang Akademik dan Kelembagaan Fakultas Ekonomi dan Bisnis Islam Universitas Islam Negeri Antasari Banjarmasin Nomor B-2062/Un.14/III.5/TL.00/06/2022 tanggal 7 Juni 2022 Hal : Persetujuan penelitian, maka bersama ini kami menerangkan :

Nama : Gina Afifah  
NIM : 180105010493  
Semester/Jurusan : VIII / Ekonomi Syariah  
Tahun Akademik : 2021/2022  
Alamat : Jl. Manggis Gg. Delima V Komp. Cinta Damai No. 89B RT. 32

**Judul Skripsi : Pengaruh Wisata Religi, Daya Tarik Wisatawan, Sarana dan Prasarana Makam KH. Ahmad Zuhdiannoor terhadap Pendapatan Pedagang di Kawasan Mesjid Jami Banjarmasin (sebagaimana proposal terlampir).**

Pada prinsipnya kami menyetujui yang bersangkutan melaksanakan penelitian tersebut di Makam KH. Ahmad Zuhdiannoor terhitung mulai tanggal 13 Juni s.d 12 Agustus 2022.

Demikian, atas perhatiannya diucapkan terima kasih.

*Wassalamu'alaikum wr.wb.*

A.n. RT 5



## Surat Keterangan Telah Menyelesaikan Riset

### SURAT KETERANGAN TELAH MENYELESAIKAN PENELITIAN

Nomor :

Yang bertanda tangan dibawah ini:

Nama : Hermani

Jabatan : RT 5. Jl. Mesjid Jami (Seberang Mesjid, Sungai Jindah, Kec. Banjarmasin  
Utara, Kota Banjarmasin

Menerangkan bahwa sesungguhnya :

Nama : Gina Afifah

Pekerjaan : Mahasiswi Universitas Islam Negeri Antasari (UIN) Banjarmasin-  
Fakultas Ekonomi dan Bisnis Islam

Program Studi : S1-Ekonomi Syariah

NIM : 180105010493

Alamat : Jl. Manggis Gg. Delima V Komplek Cinta Damai No. 89B RT 32

Tempat Penelitian : Makam KH. Ahmad Zuhdiannoor – Kawasan Masjid Jami  
Banjarmasin

Lama Riset : 2 (Dua) Bulan dari Tanggal 13 Juni 2022 s.d. 7 Juli 2022

Yang bersangkutan benar-benar telah melakukan Riset/penelitian ilmiah dalam rangka pengumpulan data untuk penyusunan skripsi yang berjudul : **“Pengaruh Wisata Religi, Daya Tarik Wisatawan, Sarana dan Prasarana Makam KH. Ahmad Zuhdiannoor terhadap Pendapatan Pedagang di Kawasan Masjid Jami Banjarmasin”**

Demikian Surat Keterangan telah menyelesaikan Penelitian ini diberikan kepada yang bersangkutan agar dapat dipergunakan sebagaimana mestinya.

Banjarmasin, 7 Juli 2022



## Surat Keterangan Lulus Komprehensif



**KEMENTERIAN AGAMA REPUBLIK INDONESIA  
UNIVERSITAS ISLAM NEGERI  
ANTASARI BANJARMASIN  
FAKULTAS EKONOMI DAN BISNIS ISLAM**  
Jalan A. Yani Km. 4.5 Banjarmasin 70235  
e-mail: [fbis@uin-antasari.ac.id](mailto:fbis@uin-antasari.ac.id) website: [www.fbis.uin-antasari.ac.id](http://www.fbis.uin-antasari.ac.id)

### SURAT KETERANGAN LULUS UJIAN KOMPREHENSIF

Nomor: B-5056/Un.14/III.5/PP.01.1/12/2021

Dekan Fakultas Ekonomi dan Bisnis Islam UIN Antasari menerangkan bahwa mahasiswa yang tersebut di bawah ini:

Nama : GINA AFIFAH  
NIM : 180105010493  
Jurusan : EKONOMI SYARIAH

Telah **LULUS** dalam menempuh Ujian Komprehensif dengan nilai akhir : **79 (B+)**, bobot: **3,5 (MEMUASKAN)**.

Demikian keterangan ini dibuat agar dapat dipergunakan sebagaimana mestinya.

Banjarmasin, 17 Desember 2021  
Dekan,



*[Handwritten Signature]*  
Sukarni

## Surat Hafalan Juz 30



**KEMENTERIAN AGAMA RI  
FAKULTAS EKONOMI DAN BISNIS ISLAM  
UNIVERSITAS ISLAM NEGERI ANTASARI BANJARMASIN**

# Sertifikat

Nomor : B-3729/Un.14/III.5/PP.01.1/09/2022

Dekan Fakultas Ekonomi dan Bisnis Islam

Universitas Islam Negeri Antasari Banjarmasin menerangkan bahwa:

**Gina Afifah**

NIM: 180105010493

Tempat Tanggal Lahir : Banjarmasin, 27 Januari 2000

Jurusan Ekonomi Syariah

Telah mengikuti

Tes Hafalan Juz'amma

Yang dilaksanakan Fakultas Ekonomi dan Bisnis Islam

Universitas Islam Negeri Antasari Banjarmasin dengan Predikat :

**73 / BAIK**

Banjarmasin, 20 September 2022

Dekan,  
  
 Sukarni

**Surat SKS**

**KEMENTERIAN AGAMA REPUBLIK INDONESIA**  
**UNIVERSITAS ISLAM NEGERI ANTASARI BANJARMASIN**  
**FAKULTAS EKONOMI DAN BISNIS ISLAM**  
Jalan A. Yani Km. 4.5 Telp. (0511) 6783434 Banjarmasin 70235  
e-mail: febimal@uin-antasari.ac.id / website: www.feb.uin-antasari.ac.id

**SURAT KETERANGAN**

Nomor: B-3569/Un.14/III.5/PP.00.9/09/2022

Dekan Fakultas Ekonomi dan Bisnis Islam Universitas Islam Negeri Antasari Banjarmasin menerangkan dengan sebenarnya bahwa:

Nama : Gina Afifah  
NIM : 180105010493  
Semester/Jurusan : IX / Ekonomi Syariah  
Tahun Akademik : 2022/2023

telah memperoleh sebanyak 139 Satuan Kredit Semester (SKS) dengan IPK 3,64.

Surat keterangan perolehan Satuan Kredit Semester ini diberikan untuk melengkapi Persyaratan Mengikuti Program KKN.

Demikian Surat Keterangan ini diberikan agar dapat dipergunakan sebagaimana mestinya.

Banjarmasin, 12 September 2022

A.n. Dekan

Wakil Dekan Bidang Akademik dan Kelembagaan,

  
Zaki Mubarak

## Surat SKK



**KEMENTERIAN AGAMA REPUBLIK INDONESIA**  
**UNIVERSITAS ISLAM NEGERI ANTASARI BANJARMASIN**  
**FAKULTAS EKONOMI DAN BISNIS ISLAM**  
 Jalan A. Yani Km. 4.5 Telp. (0511) 6783434 – 6777955 Banjarmasin 70235  
 e-mail: [info@uin-antasari.ac.id](mailto:info@uin-antasari.ac.id) / website: [www.feb.uin-antasari.ac.id](http://www.feb.uin-antasari.ac.id)

### SURAT KETERANGAN

Nomor: B-2832/Un.14/III.5/PP.00.9/07/2021

Dekan Fakultas Ekonomi dan Bisnis Islam Universitas Islam Negeri Antasari Banjarmasin menerangkan dengan sebenarnya bahwa:

Nama : Gina Afifah  
 NIM : 180105010493  
 Semester/Jurusan : 6 / Ekonomi Syariah  
 Tahun Akademik : 2020/2021

Telah memperoleh 68 Satuan Kredit Kegiatan ekstra Kurikuler (SKK).

Demikian keterangan ini dibuat untuk dapat dipergunakan sebagaimana mestinya.

Banjarmasin, 5 Juli 2021

A.n Dekan,  
 Wakil Dekan Bidang Akademik  
 dan Kelembagaan,



## Surat Bebas Plagiasi



KEMENTERIAN AGAMA REPUBLIK INDONESIA  
 UNIVERSITAS ISLAM NEGERI ANTASARI BANJARMASIN  
 FAKULTAS EKONOMI DAN BISNIS ISLAM  
 Jalan A. Yani Km. 4.5 Banjarmasin 70235 Telepon (0511) 6777 955, e-mail: [fehimail@uin-antasari.ac.id](mailto:fehimail@uin-antasari.ac.id)/  
[febi.uinantasari@gmail.com](mailto:febi.uinantasari@gmail.com), website: [febi.uin-antasari.ac.id](http://febi.uin-antasari.ac.id)

### PENETAPAN BEBAS PLAGIASI

Nomor : B - 3669/Un. 14/III.5/PP.00.9//2022

Memperhatikan surat permohonan Saudara (i) dan hasil Rapat Tim Pemeriksa Plagiasi Tugas Akhir/ Skripsi Mahasiswa Fakultas Ekonomi dan Bisnis Islam UIN Antasari Banjarmasin, maka kami dapat memberikan Surat Keterangan Bebas Plagiasi skripsi atas nama Saudara (i):

Nama : Gina Afifah  
 NIM : 180105010493  
 Program Studi : S1 Ekonomi Syariah  
 Judul Skripsi : Pengaruh Wisata Religi, Daya Tarik Wisatawan, Sarana dan Prasarana Makam KH. Ahmad Zuhdiannoor terhadap Pendapatan Pedagang di Kawasan Masjid Jami Banjarmasin

Dengan demikian, skripsi Saudara (i) dinyatakan:

**BEBAS PLAGIASI**  
**Dengan Persentase Indikasi Plagiat : 14 %**

Demikian penetapan ini dibuat untuk diketahui dan dilaksanakan dengan semestinya.

Banjarmasin, 14 September 2022  
 Dekan



Dr. H. Sukarni, M.Ag.  
 NIP. 19630417 199102 1 001



## Transkrip Nilai

irefox

<https://siakad.uin-antasari.ac.id/admin/transkripnilai/print?nim=1801...>

**KEMENTERIAN AGAMA**  
**UNIVERSITAS ISLAM NEGERI ANTASARI**  
 Jl. Ahmad Yani Km 4.5 Telp (0511) 3252623 Fax (0511) 3254344 Banjarmasin  
<http://www.uin-antasari.ac.id>

Lampiran Surat : 345  
 Nomor : ...../Un.14/I.5/PP.00.9/...../20.....  
 Tanggal : 12 September 2022

### TRANSKRIP NILAI SEMENTARA

Nama : GINA AFIFAH  
 NIM : 180105010493  
 Fakultas : EKONOMI DAN BISNIS ISLAM  
 Program Studi : S1 - EKONOMI SYARIAH

Kode MK	Mata Kuliah	SKS	Nilai		SKS X BOBOT
			Huruf	Angka	
UIN18003	PENGANTAR STUDI ISLAM	2	A	3.75	7.5
ESY18118	PENGANTAR BISNIS	2	A	3.75	7.5
ESY18119	E-COMMERCE	3	A	3.75	11.25
UIN18010	Bahasa Inggris A	0	A	3.75	0
ESY18120	PENGANTAR AKUNTANSI	3	A+	4	12
ESY18121	PENGANTAR EKONOMI MIKRO	3	A	3.75	11.25
UIN18008	PENGANTAR FILSAFAT	2	A	3.75	7.5
ESY18122	PENGANTAR EKONOMI MAKRO	3	A	3.75	11.25
UIN18012	Bahasa Arab A	0	A	3.75	0
UIN18001	PANCASILA	2	B+	3.5	7
UIN18013	Bahasa Arab B	0	B	3	0
UIN18011	Bahasa Inggris B	0	B+	3.5	0
ESY18227	TEORI EKONOMI MAKRO	3	A	3.75	11.25
UIN18002	KEWARGANEGARAAN	2	B+	3.5	7
ESY18223	PENGANTAR MANAJEMEN	2	A	3.75	7.5
ESY18226	TEORI EKONOMI MIKRO	3	A	3.75	11.25
ESY18225	AKUNTANSI SYARIAH	3	B+	3.5	10.5
FEB18010	ILMU TAUHID	2	A	3.75	7.5
ESY18224	KEWIRUSAHAAN	3	B	3	9
FEB18015	FIKIH	2	B	3	6
ESY18136	EKONOMI MANAJERIAL	3	A	3.75	11.25
ESY18134	EKONOMI MIKRO ISLAM	3	A	3.75	11.25
ESY18132	STATISTIKA EKONOMI 1	3	B	3	9
ESY18129	FIKIH MUAMALAT	2	B+	3.5	7
FEB18016	LATIHAN KETERAMPILAN KEAGAMAAN I	0	A	3.75	0
ESY18128	USHUL FIKIH	2	A+	4	8
ESY18130	SEJARAH PEMIKIRAN EKONOMI ISLAM	2	B+	3.5	7
ESY18135	EKONOMI MAKRO ISLAM	3	A+	4	12
ESY18131	MATEMATIKA EKONOMI 1	3	B	3	9
ESY18133	EKONOMI MONETER	3	A	3.75	11.25
ESY18241	KEUANGAN PUBLIK ISLAM	3	A	3.75	11.25
FEB18017	LATIHAN KETERAMPILAN KEAGAMAAN II	0	A	3.75	0
ESY18240	FIKH MUAMALAT KONTEMPORER	3	A	3.75	11.25
FEB18014	ULUMUL HADITS	2	A	3.75	7.5
FEB18012	SEJARAH PERADABAN ISLAM	2	B+	3.5	7
ESY18242	PEREKONOMIAN INDONESIA	3	A	3.75	11.25
ESY18237	MATEMATIKA EKONOMI 2	3	A	3.75	11.25
ESY18239	USHUL FIKIH KEUANGAN SYARIAH	3	A	3.75	11.25

firefox

<https://siakad.uin-antasari.ac.id/admin/transkripnilai/print?nim=1801...>

Kode MK	Mata Kuliah	SKS	Nilai		SKS X BOBOT
			Huruf	Angka	
FEB18013	ULUMUL QURAN	2	A	3.75	7.5
ESY18238	STATISTIKA EKONOMI 2	3	A	3.75	11.25
ESY18150	METODOLOGI PENELITIAN EKONOMI & BISNIS	3	A	3.75	11.25
ESY18146	INTERPERSONAL SKILL	3	A+	4	12
FEB18011	AKHLAK TASAWUF	2	A	3.75	7.5
ESY18151	PRAKTIKUM LEMBAGA KEUANGAN SYARIAH	3	A	3.75	11.25
ESY18145	STUDI KELAYAKAN BISNIS	2	A	3.75	7.5
ESY18147	SEJARAH KEBUDAYAAN ISLAM LOKAL	2	A+	4	8
ESY18148	EKONOMETRIKA 1	3	C+	2.5	7.5
ESY18149	MANAJEMEN KEUANGAN	2	A	3.75	7.5
ESY18144	HADITS-HADITS EKONOMI	2	A	3.75	7.5
ESY18143	AYAT-AYAT EKONOMI	2	A	3.75	7.5
UIN18005	BAHASA INDONESIA	2	A	3.75	7.5
ESY18256	MANAJEMEN KEUANGAN SYARIAH	2	B+	3.5	7
UIN18004	ILMU ALAMIAH DASAR	2	A	3.75	7.5
ESY18254	ASPEK HUKUM DALAM BISNIS	2	B+	3.5	7
ESY18253	ETIKA BISNIS SYARIAH	2	A	3.75	7.5
ESY18259	SEMINAR PENELITIAN *	3	A	3.75	11.25
ESY18258	PRAKTIK KERJA LAPANGAN	3	A	3.75	11.25
ESY18257	EKONOMETRIKA 2	3	B+	3.5	10.5
ESY18255	LEMBAGA DAN INSTRUMEN KEUANGAN SYARIAH	2	B	3	6
ESY18252	EKONOMI PERPAJAKAN	2	B+	3.5	7
UIN18009	KKN	4	A	3.75	15
<b>JUMLAH</b>		<b>139</b>			<b>505.5</b>

SKS x BOBOT

IPK =  $\frac{\text{SKS x BOBOT}}{\text{SKS}} = 3.64$ 

SKS

Banjarmasin, 12 September 2022

a.n

Rektor

Kepala Biro AAKK,

Kepala Bagian Akademik dan Kemahasiswaan,



## Catatan Konsultasi



**KEMENTERIAN AGAMA REPUBLIK INDONESIA  
UNIVERSITAS ISLAM NEGERI  
ANTASARI BANJARMASIN  
FAKULTAS EKONOMI DAN BISNIS ISLAM**

Jalan A. Yani Km. 4.5 Banjarmasin 70235  
Telepon (0511) 6777663

e-mail: [febimail@uin-antasari.ac.id](mailto:febimail@uin-antasari.ac.id) / [febi.uinantasari@gmail.com](mailto:febi.uinantasari@gmail.com) website: [www.febi.uin-antasari.ac.id](http://www.febi.uin-antasari.ac.id)

### CATATAN KONSULTASI BIMBINGAN SKRIPSI

Nama : Gina Afifah  
NIM : 180105010493  
Jurusan : Ekonomi Syariah  
Judul Skripsi : Pengaruh Wisata Religi, Daya Tarik Wisatawan, Sarana dan Prasarana Makam KH. Ahmad Zuhdiannoor Terhadap Pendapatan Pedagang di Kawasan Masjid Jami Banjarmasin  
Pembimbing : Elida Mahriani S.E. I. MM

#### CATATAN PEMBIMBING

1. Perbaiki halaman di Bab 1-3
2. Cari kitab asli kitab Bukhari Muslim masukkan nomor hadistnya
3. Ayat Al-Qur'an font 16
4. Mendatangi Dinas Pariwisata dan Akparnas untuk riset rumusan masalah dan instrumen penelitian
5. Pariwisata menurut Islam diberi kutipan
6. Mencari indikator dari masing masing variabel yaitu Wisata Religi, Daya Tarik Wisatawan, Sarana dan Prasarana

Banjarmasin, 07 April 2022  
Pembimbing,

Elida Mahriani, S.E., I. MM.



**KEMENTERIAN AGAMA REPUBLIK INDONESIA**  
**UNIVERSITAS ISLAM NEGERI**  
**ANTASARI BANJARMASIN**  
**FAKULTAS EKONOMI DAN BISNIS ISLAM**  
 Jalan A. Yani Km. 4,5 Banjarmasin 70235  
 Telepon (0511) 6777663  
 e-mail: [febimail@uin-antasari.ac.id](mailto:febimail@uin-antasari.ac.id) / [febi.uinantasari@gmail.com](mailto:febi.uinantasari@gmail.com) website: [www.febi.uin-antasari.ac.id](http://www.febi.uin-antasari.ac.id)

**CATATAN KONSULTASI BIMBINGAN SKRIPSI**

Nama : Gina Afifah  
 NIM : 180105010493  
 Jurusan : Ekonomi Syariah  
 Judul Skripsi : Pengaruh Wisata Religi, Daya Tarik Wisatawan, Sarana dan Prasarana Makam KH. Ahmad Zuhdiannoor Terhadap Pendapatan Pedagang di Kawasan Masjid Jami Banjarmasin  
 Pembimbing : Elida Mahriani S.E. I. MM

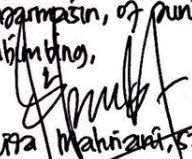
CATATAN PEMBIMBING I	CATATAN PEMBIMBING II
1. Perbaiki definisi operasional 2. Perbaiki kerangka pemikiran 3. Perbaiki kuesioner 4. Perbaiki hipotesis penelitian	Banjarmasin, 07 Juni 2022 Pembimbing,  ELIDA Mahriani, S.E., MM.

**Catatan:**

- a. Setiap Konsultasi lembaran catatan ini harus dibawa untuk diisi oleh Pembimbing I / Pembimbing II.
- b. Konsultasi berikutnya harus membawa lembaran serupa yang masih kosong (lembaran ini dapat dicopy).



**KEMENTERIAN AGAMA REPUBLIK INDONESIA**

**UNIVERSITAS ISLAM NEGERI**

**ANTASARI BANJARMASIN**

**FAKULTAS EKONOMI DAN BISNIS ISLAM**

Jalan A. Yani Km. 4.5 Banjarmasin 70235

Telepon (0511) 6777663

e-mail: febimail@uin-antasari.ac.id/ febiuinantasari@gmail.com website: www.febi.uin-antasari.ac.id

**CATATAN KONSULTASI BIMBINGAN SKRIPSI**

Nama : Gina Afifah

NIM : 180105010493

Jurusan : Ekonomi Syariah

Judul Skripsi : Pengaruh Wisata Religi, Daya Tarik Wisatawan, Sarana dan Prasarana Makam KH.

Ahmad Zuhdiannoor Terhadap Pendapatan Pedagang di Kawasan Masjid Jami Banjarmasin

Pembimbing I : Elida Mahriani S.E. I. MM

**CATATAN PEMBIMBING**

1. perbaiki Bab I, Bab II, Bab III ke Bab IV sesuai catatan.
2. Perhatikan ke Pelajar kembali buku pedoman penulisan skripsi FEBI.

Banjarmasin, 18 Agustus 2022

Pembimbing,

Elida Mahriani, SEI, MM.

**Catatan:**

- a. Setiap Konsultasi lembar catatan ini harus dibawa untuk diisi oleh Pembimbing.
- b. Konsultasi berikutnya harus membawa lembar serupa yang masih kosong (lembaran ini dapat dicopy).



**KEMENTERIAN AGAMA REPUBLIK INDONESIA  
UNIVERSITAS ISLAM NEGERI  
ANTASARI BANJARMASIN  
FAKULTAS EKONOMI DAN BISNIS ISLAM**

Jalan A. Yani Km. 4.5 Banjarmasin 70235  
Telepon (0511) 6777663

e-mail: [febimail@uin-antasari.ac.id](mailto:febimail@uin-antasari.ac.id) / [febi.uinantasari@gmail.com](mailto:febi.uinantasari@gmail.com) website: [www.febi.uin-antasari.ac.id](http://www.febi.uin-antasari.ac.id)

**CATATAN KONSULTASI BIMBINGAN SKRIPSI**

Nama : Gina Affah  
NIM : 180105010493  
Jurusan : Ekonomi Syariah  
Judul Skripsi : Pengaruh Wisata Religi, Daya Tarik Wisatawan, Sarana dan Prasarana Makam KH. Ahmad Zuhdiannoor Terhadap Pendapatan Pedagang di Kawasan Masjid Jami Banjarmasin  
Pembimbing I : Elida Mahriani S.E .I. MM

**CATATAN PEMBIMBING**

1. Perbaiki matak sesuai catatan.
2. Tambahkan penelitian terdahulu.

Banjarmasin, 30 Agustus 2022.

Pembimbing

Elisa Mahriani, SEI, MM.

**Catatan:**

- a. Setiap Konsultasi lembar catatan ini harus dibawa untuk diisi oleh Pembimbing I / Pembimbing II.
- b. Konsultasi berikutnya harus membawa lembar serupa yang masih kosong (lembaran ini dapat dicopy).



**KEMENTERIAN AGAMA REPUBLIK INDONESIA**  
**UNIVERSITAS ISLAM NEGERI**  
**ANTASARI BANJARMASIN**  
**FAKULTAS EKONOMI DAN BISNIS ISLAM**  
 Jalan A. Yani Km. 4.5 Banjarmasin 70235  
 Telepon (0511) 6777663

e-mail: [febimail@uin-antasari.ac.id](mailto:febimail@uin-antasari.ac.id) / [febi.uinantasari@gmail.com](mailto:febi.uinantasari@gmail.com) website: [www.febi.uin-antasari.ac.id](http://www.febi.uin-antasari.ac.id)

**CATATAN KONSULTASI BIMBINGAN SKRIPSI**

Nama : Gina Afifah  
 NIM : 180105010493  
 Jurusan : Ekonomi Syariah  
 Judul Skripsi : Pengaruh Wisata Religi, Daya Tarik Wisatawan, Sarana dan Prasarana Makam KH. Ahmad Zuhdiannoor Terhadap Pendapatan Pedagang di Kawasan Masjid Jami Banjarmasin  
 Pembimbing I : Elida Mahriani S.E .I. MM

**CATATAN PEMBIMBING**

1. Perbaiki masalah sesuai catatan.
2. Tambahkan lembar pengesahan, cover, lembar pernyataan tulisan, lengkapi lampiran berupa kuesioner, foto, gambar Pivayut Hfup

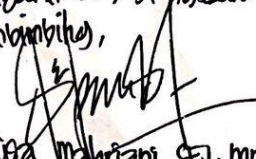
Banjarmasin, 31 Agustus 2022  
 Pembimbing,  
  
 Elida Mahriani, SEI, MM.

**Catatan:**

- a. Setiap Konsultasi lembaran catatan ini harus dibawa untuk diisi oleh Pembimbing I / Pembimbing II.
- b. Konsultasi berikutnya harus membawa lembaran serupa yang masih kosong (lembaran ini dapat dicopy).



**KEMENTERIAN AGAMA REPUBLIK INDONESIA**  
**UNIVERSITAS ISLAM NEGERI**  
**ANTASARI BANJARMASIN**  
**FAKULTAS EKONOMI DAN BISNIS ISLAM**  
 Jalan A. Yani Km. 4.5 Banjarmasin 70235  
 Telepon (0511) 6777663

e-mail: [febimail@uin-antasari.ac.id](mailto:febimail@uin-antasari.ac.id) / [febi.uinantasari@gmail.com](mailto:febi.uinantasari@gmail.com) website: [www.febi.uin-antasari.ac.id](http://www.febi.uin-antasari.ac.id)

**CATATAN KONSULTASI BIMBINGAN SKRIPSI**

Nama : Gina Afifah  
 NIM : 180105010493  
 Jurusan : Ekonomi Syariah  
 Judul Skripsi : Pengaruh Wisata Religi, Daya Tarik Wisatawan, Sarana dan Prasarana Makam KH. Ahmad Zuhdiannoor Terhadap Pendapatan Pedagang di Kawasan Masjid Jami Banjarmasin  
 Pembimbing : Elida Mahriani S.E. I. MM

**CATATAN PEMBIMBING**

Acc untuk dimunaqasyahkan

Banjarmasin, 09 September 2022  
 Pembimbing,

Elida Mahriani, S.E.I., MM.

**Catatan:**

- a. Setiap Konsultasi lembaran catatan ini harus dibawa untuk diisi oleh Pembimbing.
- b. Konsultasi berikutnya harus membawa lembaran serupa yang masih kosong (lembaran ini dapat dicopy).