

قائمة الملاحق



UIN
UNIVERSITAS ISLAM NEGERI
ANTASARI
BANJARMASIN

Lampiran 1

RPP Pertemuan Pembelajaran Kelas Eksperimen

RENCANA PELAKSANAAN PEMBELAJARAN (RPP)

Nama Satuan Pendidikan : Pondok Pesantren Nurul Jannah Puteri Banjarmasin

Mata Pelajaran : Bahasa Arab

Kelas/Semester : VII/Ganjil

Materi Pokok : Kosakata

Alokasi Waktu : 1 x 45 menit

1. Indikator :

Indikator 1:	Mampu menjalankan perilaku peduli, disiplin, percaya diri, bertanggung jawab dan antusiasme dalam mengikuti pembelajaran.
Indikator 2:	Mampu menyebutkan makna kosa kata sesuai dengan yang ada di gambar video yang dipelajari sehingga dapat memahami dengan benar dengan benar.
Indikator 3:	Mampu menganalisis kosa kata sesuai dengan yang ada di gambar video sehingga dapat melafalkan dengan benar.
Indikator 4:	Mampu mendemonstrasikan kembali kosa kata sesuai dengan yang ada di gambar video.
Indikator 5:	Mampu menuliskan yang dibaca atau didengar yang digambarkan video.

2. Langkah Langkah Kegiatan Pembelajaran :

Kegiatan Pembelajaran	Alokasi Waktu
Pendahuluan : 1. Melakukan pembukaan dengan salam dan berdoa untuk memulai pembelajaran. 2. Melakukan pengecekan kesiapan peserta didik 3. Menjelaskan tujuan pembelajaran, kompetensi yang akan dicapai serta metode belajar yang akan ditempuh.	5 Menit

4. Guru menjelaskan pembelajaran yang telah lalu guna menunjang pembelajaran	
<p>Kegiatan Inti :</p> <ol style="list-style-type: none"> 1. Guru menampilkan video Youtube berupa putaran slide-slide yang berisi kosakata baru 2. Peserta didik mengamati video YouTube yang ditayangkan 3. Guru memberikan pertanyaan terkait kosakata yang ditayangkan di video YouTube 4. Siswa aktif menjawab pertanyaan guru 5. Guru memberikan pertanyaan kepada peserta didik dengan pertanyaan perintah/ujaran menggunakan fiil Amr atau sejenisnya. 6. Peserta didik menjawab dengan memberikan tindakan atau respon fisik total 7. Guru memberikan apresiasi kepada peserta didik yang aktif menjawab pertanyaan 8. Guru mempersilahkan kepada peserta didik untuk bertanya 9. Guru memberikan kesempatan kepada peserta didik yang lain untuk menjawab pertanyaan temannya 10. Guru memberikan penjelasan jawaban dari pertanyaan peserta didik 	35 Menit
<p>Penutup :</p> <ol style="list-style-type: none"> 1. Peserta didik dan guru bersama-sama membuat kesimpulan pembelajaran. 2. Guru menginformasikan kegiatan yang akan dilaksanakan pada pertemuan berikutnya. 3. Menutup pembelajaran dengan doa dan salam 	5 Menit
<p>Penilaian:</p> <ol style="list-style-type: none"> 1. Sikap : Mengamati dan antusiasme dalam pembelajaran 2. Pengetahuan : Mengetahui makna kosakata yang telah dipelajari 3. Keterampilan : Menulis dan melafalkan kosakata dengan benar 	-

Mengetahui,
Guru Mata Pelajaran

Maiman

Banjarmasin, 5 September 2022

Pengajar











Putri Hidayah
NIM. 190101020706

Lampiran RPP

المُفْرَدَاتُ

(KOSAKATA)

- Kosakata menurut KBBI adalah perbendaharaan kata, perbendaharaan kata yang digunakan untuk membuat sebuah kalimat untuk berinteraksi.
- Kata terbagi dua yaitu kata yang Muannats (perempuan) dan kata yang Mudzakar (laki-laki). Kata yang Muannats adalah kata yang diakhiri dengan huruf ta' marbutah (ة), Adapun kata yang Mudzakar adalah kata yang diakhiri dengan huruf selain ta' marbutah (ة).

No.	Gambar	Bahasa Arab	No.	Gambar	Bahasa Arab
1.		بَيْتٌ	6.		شَايٌ
2.		مَدْرَسَةٌ	7.		قَهْوَةٌ
3.		سُوقٌ	8.		فُلُوسٌ
4.		دَرَّاجَةٌ	9.		صَحْنٌ
5.		سَيَّارَةٌ	10.		مِلْعَقَةٌ

اسم الإشارة

(KATA TUNJUK)

Ini (Isim Mudzakar)	هَذَا
Ini (Isim Muannats)	هَذِهِ

Contoh penggunaan Isim Isyarah:

أ : مَا هَذَا ؟
ب : هَذَا بَيْتٌ

أ : مَا هَذِهِ ؟
ب : هَذِهِ مَدْرَسَةٌ

RPP Pertemuan Pembelajaran Kelas Kontrol

RENCANA PELAKSANAAN PEMBELAJARAN (RPP)

Nama Satuan Pendidikan : Pondok Pesantren Nurul Jannah Puteri Banjarmasin

Mata Pelajaran : Bahasa Arab

Kelas/Semester : VII/Ganjil

Materi Pokok : Kosakata

Alokasi Waktu : 1 x 45 menit

1. Indikator :

Indikator 1:	Mampu menjalankan perilaku peduli, disiplin, percaya diri, bertanggung jawab dan antusiasme dalam mengikuti pembelajaran.
Indikator 2:	Mampu menyebutkan makna kosa kata sesuai dengan yang ada di buku bahan ajar yang dipelajari sehingga dapat memahami dengan benar dengan benar.
Indikator 3:	Mampu menganalisis kosa kata sesuai dengan yang ada di buku bahan ajar sehingga dapat melafalkan dengan benar.
Indikator 4:	Mampu mendemonstrasikan kembali kosa kata sesuai dengan yang ada di buku bahan ajar.
Indikator 5:	Mampu menuliskan kosakata yang dibaca atau didengar melalui pembelajaran yang ada di buku bahan ajar.

2. Langkah Langkah Kegiatan Pembelajaran :

Kegiatan Pembelajaran	Alokasi Waktu
Pendahuluan : 5. Melakukan pembukaan dengan salam dan berdoa untuk memulai pembelajaran. 6. Melakukan pengecekan kesiapan peserta didik 7. Menjelaskan tujuan pembelajaran, kompetensi yang akan dicapai serta metode belajar yang akan ditempuh. 8. Guru menjelaskan pembelajaran yang telah lalu guna menunjang pembelajaran	5 Menit
Kegiatan Inti : 1. Guru meminta peserta didik membuka buku bahan ajar bahasa Arab	35 Menit

<ol style="list-style-type: none"> 2. Guru meminta peserta didik mengulang pembelajaran yang telah lalu dengan membaca kosakata dari awal sampai pertemuan sebelumnya. 3. Guru memberikan pertanyaan ke masing-masing peserta didik terkait kosakata yang telah dipelajari 4. Siswa aktif menjawab pertanyaan guru 5. Guru memberikan apresiasi kepada peserta didik yang aktif menjawab pertanyaan 6. Guru mempersilahkan kepada peserta didik untuk bertanya 7. Guru memberikan kesempatan kepada peserta didik yang lain untuk menjawab pertanyaan temannya 8. Guru memberikan kosakata baru kepada peserta didik beserta terjemahnya. 	
<p>Penutup :</p> <ol style="list-style-type: none"> 1. Peserta didik dan guru bersama-sama membuat kesimpulan pembelajaran. 4. Guru menginformasikan kegiatan yang akan dilaksanakan pada pertemuan berikutnya. 5. Menutup pembelajaran dengan doa dan salam 	5 Menit
<p>Penilaian:</p> <ol style="list-style-type: none"> 4. Sikap : Mengamati dan antusiasme dalam pembelajaran 5. Pengetahuan : Mengetahui makna kosakata yang telah dipelajari 6. Keterampilan : Menulis dan melafalkan kosakata dengan benar 	-

Mengetahui,
Guru Mata Pelajaran

Maiman

Banjarmasin, 5 September 2022

Pengajar

Putri Hidayah
NIM. 190101020706

Lampiran 2

Soal Pretest dan Posttest

Nama :
Kelas :
Mata Pelajaran : Bahasa Arab
Waktu Pelaksanaan : 20 Menit

اختر الأجوبة الصحيحة على الأسئلة الآتية!-
(Pilihlah jawaban yang tepat dari soal-soal berikut!)

1. Apa artinya صَحْنٌ ?

- a. Sendok
- b. Gelas
- c. Piring

2. Apa artinya مَدْرَسَةٌ ?

- a. Rumah
- b. Sekolah
- c. Toko

3. Apa bahasa Arabnya gambar dibawah ini?



- a. بَيْتٌ
- b. دَرَّاجَةٌ
- c. قَهْوَةٌ

4. Apa bahasa Arabnya gambar dibawah ini?



- a. مَدْرَسَةٌ b. صَحْنٌ
c. سُوقٌ

5. Apa bahasa Arabnya Uang?

- a. بَيْتٌ
c. فُلُوسٌ

b. شَايٌ

6. مَا هَذِهِ؟



- a. هَذِهِ سَيَّارَةٌ
c. هَذِهِ قَهْوَةٌ

b. هَذِهِ مَدْرَسَةٌ

7. مَا هَذَا ؟



- a. هَذَا بَيْتٌ
c. هَذَا شَايٌ

b. هَذَا صَحْنٌ

8. مَا هَذَا ؟



- a. هَذَا شَايٌ
c. هَذَا بَيْتٌ

b. هَذَا صَحْنٌ

9. مَا هَذَا ؟



a. هَذَا بَيْتٌ

b. هَذَا شَايٌ

c. هَذَا صَحْنٌ

10. مَا هَذِهِ ؟



a. هَذِهِ مَدْرَسَةٌ

b. هَذِهِ سَيَّارَةٌ

c. هَذِهِ قَهْوَةٌ

ضَعِ الْكَلِمَاتِ الْمَجْمُوعَةَ "أ" إِلَى الْمَجْمُوعَةِ "ب" الْمُنَاسِبَةَ! (Jodohkanlah

kosakata kelompok A dengan makna kelompok B yang sesuai!)

Kelompok A
صَحْنٌ
شَايٌ
سَيَّارَةٌ
قَهْوَةٌ
مَقْلَمَةٌ
بَيْتٌ

Kelompok B
هَذِهِ
هَذَا
هَذِهِ
هَذِهِ
هَذَا
هَذَا

أجب عن الأسئلة التالية من خلال مشاهدة الفيديو (Jawablah pertanyaan berikut dengan menonton video)

أ. ٣ : مَا هَذَا؟

ب :

أ. ٤ : مَا هَذِهِ؟

ب :

أ. ١ : مَا هَذِهِ؟

ب :

أ. ٢ : مَا هَذَا؟

ب :

Lampiran 3

Daftar Nilai Kelas Eksperimen dan Kontrol

HASIL NILAI KELAS EKSPERIMEN			
NO	NAMA	NILAI PRETEST	NILAI POSTEST
1	Aliya Adriana	75	80
2	Aliya Rahma	70	100
3	Aliyya Rahmah	60	100
4	Alya Nafisah	55	85
5	Ananda Meikayla	45	80
6	Anisa	65	80
7	Asyifan Nazwa	65	85
8	Aura Kasih	20	50
9	Azimmah Nabawiyah	50	100
10	Dea Fitriani	65	65
11	Deswita Santiya Rahmah	65	70
12	Farhah Zhahirah	80	100
13	Haliza	55	80
14	Hadijah Nur Azkia	45	100
15	Isnaniah	60	100
16	Khairunnisa	70	100
17	Khalisa	65	100
18	Laili Azijah	80	100
19	Maisyah Rahmah	95	100
20	Meidina Atilasati	80	80
21	Miftahul Jannah	55	70
22	Miftahul Nasywa Fitria	45	75
23	Mira Nor Syifa	75	90
24	Muslimah	75	80
25	Muza Arini	60	75
26	Nabila Rohimah	95	100
27	Nabilla Azzahra	30	70
28	Nahdia Azzahra	70	90
29	Nayla Azzahra	55	85
30	Nelly Noviani	55	100
31	Nida Nailah Nafisah	60	70
32	Sy. Noor Auna Nazwa	50	100
33	Noor Zahra Amelia	35	100
34	Nor Afifah	90	100

35	Nor Inayah	70	55
36	Nor Laila	50	95
37	Nor Aina	50	75
38	Nur Aqilla Rahmadani	30	50
39	Nur Azkia	35	100
40	Nur Hafiya	85	80
41	Nur Liani	65	60
42	Nurul Assyifa	25	80
43	Nurul Husna	45	80
44	Nurul Wafa	70	80
45	Putri Salsabila	65	100
46	Rapeah Siti Jahra	45	75
47	Rahma	75	95
48	Ratu Setya Meilani	50	80
49	Rizka Ramadania	35	75
50	Selvia	55	60
51	Siti Bulkis	55	70
52	Sri Indriani	70	85
53	Zahra Alya	50	100
Rata-Rata		59.24528302	84.05660377

HASIL NILAI KELAS KONTROL			
NO	NAMA	NILAI PRETEST	NILAI POSTEST
1	Ajrina Farhlyah	80	75
2	Al Lidya Az Zahra	65	70
3	Alysa Ayu Rahimah	75	100
4	Amira Habibah Nadapdap	70	100
5	Annajmi	80	75
6	Aprilia Syahrani	80	70
7	Ayatul Husna	70	80
8	Ayyatul Husna	60	80
9	Dinda Assyfa Zahra	55	75
10	Elisa Oktavia	75	80
11	Fathina Zahra Al - Hanif	95	80
12	Fatimah A	80	80
13	Fatimah B	75	80
14	Fifa Arfianie Basyaweran	55	80
15	Firsha Putri Asyifa	55	30

16	Geisha Sakinatussalmah	80	85
17	Ghina Mawaddatul Husna	60	95
18	Hafiza Hermis	70	80
19	Indah Salmia	55	75
20	Lathifah Azzahra	65	60
21	Mahdalina	80	80
22	Maimunah	60	95
23	Mutia	95	100
24	Nabiela Nur Izati	35	80
25	Nabila Azkia	70	100
26	Nafisah	95	95
27	Najwa Riani	65	100
28	Nayla Khairina	95	100
29	Nayla Ramadiyanti	70	95
30	Nayya Ratih Azzilla	70	100
31	Nazli Aulia	80	80
32	Nazra Syaheva	80	65
33	Nor Aida	80	80
34	Nur Fauzia Azzahra	65	80
35	Nur Maulidya Umara	70	80
36	Nur Syifa Aulia	60	60
37	Nurul Kamilah Hj	65	80
38	Rosda Ariani	70	80
39	Salwa Efat Azizah	65	100
40	Sehrotunnisa	50	90
41	Selvia Faradilla	70	80
42	Siti Aminah	60	70
43	Sti Munawarah	100	100
44	Siti Raudah	65	75
45	Syafa Nur Hazzariani	60	70
46	Ulya Karimah	60	70
47	Wahidah	65	80
48	Widyana Hafifa	40	75
49	Zahra	65	75
50	Zahratun Nisa	65	75
Rata-Rata		69.4	81.2

Lampiran 4

Dokumentasi Pretest



Dokumentasi Pembelajaran







Dokumentasi Posttest



Lampiran 5

**KEPUTUSAN DEKAN FAKULTAS TARBIYAH DAN KEGURUAN
UIN ANTASARI BANJARMASIN
NOMOR 77 TAHUN 2022
TENTANG
PENETAPAN DOSEN PEMBIMBING SKRIPSI SEMESTER GANJIL
TAHUN AKADEMIK 2021/2022**

DEKAN FAKULTAS TARBIYAH DAN KEGURUAN UIN ANTASARI,

Menimbang :

- a. bahwa untuk kelancaran mahasiswa Fakultas Tarbiyah dan Keguruan UIN Antasari Banjarmasin membuat skripsi, maka perlu menetapkan Dosen-Dosen Fakultas Tarbiyah dan Keguruan untuk menjadi pembimbing;
- b. bahwa nama-nama sebagaimana tersebut dalam Surat Keputusan ini dipandang mampu dan cakap untuk ditetapkan sebagai Dosen Pembimbing Skripsi dimaksud.

Mengingat :

- 1. Undang-Undang RI No. 20 Tahun 2003 tentang Sistem Pendidikan Nasional;
- 2. Peraturan Presiden RI Nomor 36 Tahun 2017 tanggal 3 April 2017 tentang Universitas Islam Negeri Antasari Banjarmasin;
- 3. Peraturan Pemerintah No. 60 Tahun 1999 tentang Pendidikan Tinggi;
- 4. Surat Keputusan Menteri Agama No. 30 Tahun 2017 tentang Organisasi dan Tata Kerja UIN Antasari;
- 5. Surat Keputusan Menteri Agama No. 36 Tahun 2017 tentang Statuta UIN Antasari Banjarmasin;
- 6. Keputusan Rektor IAIN No. 217A Tahun 2012 tentang Perubahan atas Keputusan Rektor No. 72 Tahun 2007 tentang Pedoman Penulisan Skripsi Program Strata Satu (S-1) IAIN Antasari Banjarmasin.

Memperhatikan : Hasil Sidang Tim Penguji Proposal Skripsi Mahasiswa Hari Jumat, tanggal 8 April 2022

MEMUTUSKAN:

Menetapkan : KEPUTUSAN DEKAN FAKULTAS TARBIYAH DAN KEGURUAN UIN ANTASARI TENTANG PENETAPAN DOSEN PEMBIMBING SKRIPSI MAHASISWA SEMESTER GENAP TAHUN AKADEMIK 2021/2022

Pertama : Menunjuk dan menugaskan kepada:

- 1. Nama : Dr. Hj. Norlaila, M.Ag, M.Pd
NIP/NUP : 197109171998032002
Pangkat/Golongan : Pembina IV/a
Jabatan Akademik : Lektor Kepala
Sebagai Pembimbing Bidang **Konten dan Metode**
- 2. Nama : Moh. Iqbal Assyauqi, S.Pd.I, M.Pd
NIP/NUP : 201701037
Pangkat/Golongan : Penata Muda Tingkat I/III/b
Jabatan Akademik : Asisten Ahli
Sebagai Pembimbing Bidang **Bahasa dan Teknik Penulisan**

Untuk membimbing mahasiswa penyusun skripsi:

- Nama : Putri Hidayah
- NIM : 190101020706
- Jurusan/Prodi : Strata satu (S1) Pendidikan Bahasa Arab
- Judul Skripsi :

**فعالية استخدام طريقة الاستجابة الجسدية الكاملة بوسيلة Youtube في تعليم المفردات لطلبات
الصف السابع في معهد نور الجنة المتوسطة للبنات بنجارماسين**

Kedua : Biaya akibat dikeluarkannya keputusan ini dibebankan kepada DIPA UIN Antasari Banjarmasin.

Ketiga : Keputusan ini berlaku sejak tanggal ditetapkan, dengan ketentuan bahwa apabila terdapat kekeliruan dalam penetapan ini, maka akan diadakan perbaikan dan perubahan seperlunya.

Ditetapkan di Banjarmasin
pada tanggal 11 April 2022

D. J. Hamdan, M.Pd.
NIP. 196004051993031005

Tembusan:

- 1. Dekan FTK UIN Antasari Banjarmasin
- 2. Wakil Dekan 1 FTK UIN Antasari Banjarmasin;
- 3. Prodi S1 PBA;
Dosen Pembimbing;
Mahasiswa

Surat Keterangan Telah Melaksanakan Seminar Proposal



KEMENTERIAN AGAMA REPUBLIK INDONESIA
UNIVERSITAS ISLAM NEGERI ANTASARI BANJARMASIN
FAKULTAS TARBIYAH DAN KEGURUAN
PROGRAM STUDI PENDIDIKAN BAHASA ARAB
Jalan Jenderal Ahmad Yani Km. 4.5 Banjarmasin 70235
Telepon (0511) 3257627; Faksimili (0511) 3254344;
Situs web: pbarab@uin-antasari.ac.id; Email: info@uin-antasari.ac.id

SURAT KETERANGAN

Nomor: B-192/Un.14/III.1.e/PP.00.9/08/2022

Yang bertanda tangan di bawah ini menerangkan bahwa:

Nama : Putri Hidayah
NIM : 190101020706
Program Studi : S1 Pendidikan Bahasa Arab
Alamat : Desa Lok Rawa RT.05 RW.03 Kec. Mandastana Kab. Barito Kuala Kalimantan Selatan

Adalah benar telah melaksanakan Seminar Desain Operasional Skripsi yang berjudul:

فعالية استخدام طريقة الاستجابة الجسادية الكاملة بوسيلة YouTube في تعليم المفردات لطلبات الصف السابع في معهد نور الجنة المتوسطة للبنات بنجاماسين

Pada Hari/Tanggal: Kamis, 28 April 2022
Tempat : Lokal 2.27 Gedung L Fakultas Tarbiyah dan Keguruan

Demikian Surat Keterangan ini dibuat untuk di pergunakan sebagaimana mestinya

Ketua Prodi PBA,

M. Asyrafillah

Surat Riset



**KEMENTERIAN AGAMA REPUBLIK INDONESIA
UNIVERSITAS ISLAM NEGERI ANTASARI
FAKULTAS TARBIYAH DAN KEGURUAN**

Jalan Jenderal Ahmad Yani KM. 4.5 Banjarmasin
Telepon (0511) 3253939 Faksimile (0511) 3274492
Email: ftk@uin-antasari.ac.id Web: www.ftk.uin-antasari.ac.id

Nomor : B-2021/Un.14/III.1/PP.00.9/07/2022
Sifat : Penting
Lampiran : 1 (satu) berkas
Hal : Riset dalam Rangka Penyusunan Skripsi

30 Juli 2022

Yth. **Pimpinan Pondok Pesantren Salafiyah Nurul Jannah Puteri
Kota Banjarmasin**

Banjarmasin

Assalamu'alaikum Warahmatullah Wabarakatuh

Sehubungan rencana penelitian yang akan dilaksanakan oleh mahasiswa (i) dalam rangka penyusunan skripsi, maka dengan ini kami mohon izin serta bantuan Bapak/Ibu agar kiranya berkenan memberikan informasi/data yang diperlukan oleh :

Nama : PUTRI HIDAYAH
N I M : 190101020706
Jurusan : S1 Pendidikan Bahasa Arab (PBA)
Fakultas : Tarbiyah dan Keguruan
Alamat : Desa Lok Rawa RT. 005 RW. 003 NO. 14 Kec. Mandastana Kab.
Barito Kuala
No HP : 88213230279

Demikian surat ini kami sampaikan, atas perhatian dan perkenan Bapak/Ibu serta kerjasamanya yang baik kami ucapkan terima kasih.

Wassalamu'alaikum Warahmatullah Wabarakatuh

Wakil Dekan Bidang Akademik
dan Kelembagaan,



Tembusan :
Dekan Fakultas Tarbiyah dan Keguruan UIN Antasari.



**KEMENTERIAN AGAMA REPUBLIK INDONESIA
UNIVERSITAS ISLAM NEGERI ANTASARI
FAKULTAS TARBİYAH DAN KEGURUAN**

Jalan Jenderal Ahmad Yani KM. 4,5 Banjarmasin
Telepon (0511) 3253939 Faksimile (0511) 3274492
Email: ftk@uin-antasari.ac.id Web: www.ftk.uin-antasari.ac.id

SURAT RISET

Nomor: B- 2017 /Un.14/III.1/PP.00.9/07/2022

Yang bertanda tangan Wakil Dekan Bidang Akademik dan Kelembagaan Fakultas Tarbiyah dan Keguruan UIN Antasari, dengan ini menugaskan kepada :

Nama : PUTRI HIDAYAH
Nomor Induk Mahasiswa : 190101020706
Semester : ENAM (VI)
Alamat : Desa Lok Rawa RT. 005 RW. 003 NO. 14 Kec. Mandastana Kab. Barito Kuala
Tugas : Melakukan Riset / Penelitian Ilmiah dalam rangka pengumpulan data untuk penyusunan Skripsi Sarjana dengan Judul :

في تعليم المفردات لطلبات الصف السابع في معهد نور YOUTUBE فعالية استخدام طريقة الاستجابة الجسادية الكاملة بوسيلة اللجنة المتوسطة للبنات بنجارماسين

Tempat yang dituju : Pondok Pesantren Salafiyah Nurul Jannah Puteri Banjarmasin
Barang yang dibawa : Seperangkat alat riset
Lamanya Riset : 2 (Dua) bulan
Dari tanggal : 03 Agustus 2022
Sampai dengan tanggal : 02 Oktober 2022

Demikian Surat Riset ini diberikan kepada ybs, agar pihak-pihak yang berkepentingan dapat memberikan bantuan seperlunya.

Banjarmasin, 30 Juli 2022
Wakil Dekan Bidang Akademik
dan Kelembagaan,



Mahasiswa yang bersangkutan,

PUTRI HIDAYAH
NIM. 190101020706



**KEMENTERIAN AGAMA REPUBLIK INDONESIA
UNIVERSITAS ISLAM NEGERI ANTASARI
FAKULTAS TARBİYAH DAN KEGURUAN**

Jalan Jenderal Ahmad Yani KM. 4,5 Banjarmasin
Telepon (0511) 3253939 Faksimile (0511) 3274492
Email: flk@uin-antasari.ac.id Web: www.flk.uin-antasari.ac.id

Nomor : B-2037/Un.14/III.1/PP.00.9/07/2022
Sifat : Penting
Lampiran : 1 (satu) berkas
Hal : Riset dalam Rangka Penyusunan Skripsi.

30 Juli 2022

Yth.
.....
.....

Assalamu'alaikum Wr. Wb.

Sehubungan rencana penelitian yang akan dilaksanakan oleh mahasiswa (i) dalam rangka penyusunan skripsi, maka dengan ini kami mohon izin serta bantuan Bapak/Ibu agar kiranya berkenan memberikan informasi/data yang diperlukan oleh :

Nama : PUTRI HIDAYAH
N I M : 190101020706
Jurusan : S1 Pendidikan Bahasa Arab (PBA)
Fakultas : Tarbiyah dan Keguruan
Alamat : Desa Lok Rawa RT. 005 RW. 003 NO. 14 Kec. Mandastana Kab. Barito Kuala

Demikian surat ini kami sampaikan, atas perhatian dan perkenan Bapak/Ibu serta kerjasamanya yang baik kami ucapkan terima kasih.

Wassalamu'alaikum Wr. Wb.



- Tembusan :
1. Dekan Fakultas Tarbiyah dan Keguruan UIN Antasari;
 2. Pimpinan Pondok Pesantren Salafiyah Nurul Jannah Puteri Banjarmasin

Lampiran 7

Perhitungan data menggunakan aplikasi SPSS Versi 22

Descriptive Statistik

Uji Normalitas (Uji Norrmlitas)

Langkah-langkah menganalisanya adalah sebagai berikut:

- 1) Pertama buka SPSS Versi 22
- 2) Di variable view kita isi kolom satu “ Hasil” kolom dua “Kelas”, desimals di variable view kita ganti dengan “0”. Lalu klik Values (None) bagian kelas lalu isi kolomnya dengan angka 1 (Pretest Eksperimen) angka 2 (Posttest Eksperimen), angka 3 (Pretest Kontrol) dan angka 4 ({Posttest Kontrol), lalu klik OK.
- 3) Selanjutnya ke DataView, isilah data sesuai kelompok, lalu klik *Analyze-Descriptive-Explore*.

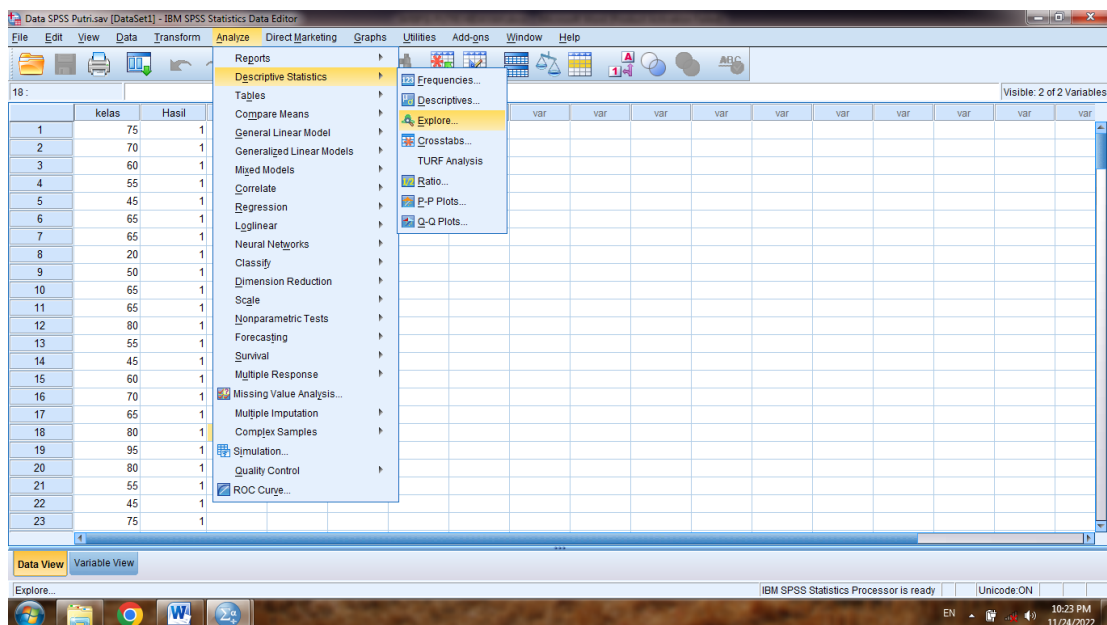

- 4) Selanjutnya, masukkan Hasil ke Dependent List dan Kelas Factor List. Kemudian pilih “test box” pada Plots. Pilih Normity plots with test.

Data SPSS Putri.sav [DataSet1] - IBM SPSS Statistics Data Editor

File Edit View Data Transform Analyze Direct Marketing Graphs Utilities Add-ons Window Help

18: Visible: 2 of 2 Variables

	kelas	Hasil	var	var	var	var	var	var	var	var	var	var	var	var	var	var	var
1	75	1															
2	70	1															
3	60	1															
4	55	1															
5	45	1															
6	65	1															
7	65	1															
8	20	1															
9	50	1															
10	65	1															
11	65	1															
12	80	1															
13	55	1															
14	45	1															
15	60	1															
16	70	1															
17	65	1															
18	80	1															
19	95	1															
20	80	1															
21	55	1															
22	45	1															
23	75	1															

IBM SPSS Statistics Processor is ready Unicode: ON 10:24 PM 11/24/2022

Explore

Dependent List: kelas

Factor List: Hasil

Label Cases by:

Display: Both Statistics Plots

OK Paste Reset Cancel Help

Data SPSS Putri.sav [DataSet1] - IBM SPSS Statistics Data Editor

File Edit View Data Transform Analyze Direct Marketing Graphs Utilities Add-ons Window Help

18: Visible: 2 of 2 Variables

	kelas	Hasil	var	var	var	var	var	var	var	var	var	var	var	var	var	var	var
1	75	1															
2	70	1															
3	60	1															
4	55	1															
5	45	1															
6	65	1															
7	65	1															
8	20	1															
9	50	1															
10	65	1															
11	65	1															
12	80	1															
13	55	1															
14	45	1															
15	60	1															
16	70	1															
17	65	1															
18	80	1															
19	95	1															
20	80	1															
21	55	1															
22	45	1															
23	75	1															

IBM SPSS Statistics Processor is ready Unicode: ON 10:24 PM 11/24/2022

Explore: Plots

Boxplots: Factor levels together Dependents together None

Descriptive: Stem-and-leaf Histogram

Normality plots with tests

Spread vs Level with Levene Test: None Power estimation Transformed Power: Natural log Untransformed

Continue Cancel Help

5) Klik OK.

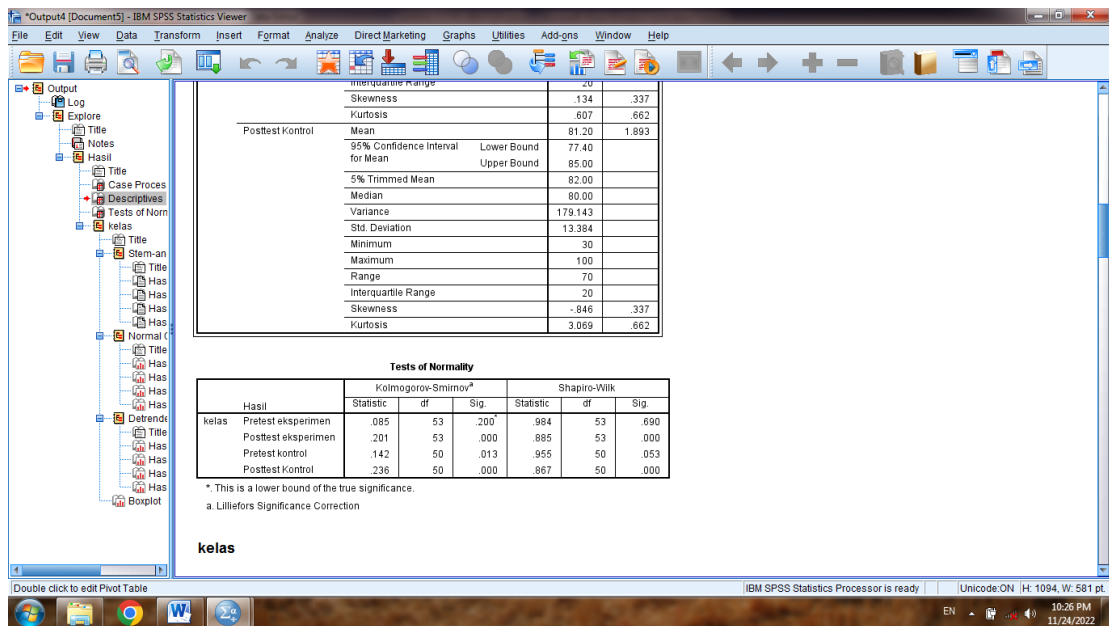

Kesimpulan dari analisis ini:

Ha :Jika nilai observasinya lebih besar dari skor signifikansi ($0,05 > sig$), maka data normal .

H0 :Jika nilai observasi lebih kecil dari nilai signifikansi ($< 0,05 sig$), maka data tersebut abnormal.

Uji Homogenitas (Uji Homogenitas)

Langkah-langkah pengujiannya sebagai berikut:

- 1) Buat Variabel view pretest dan posttets
- 2) Masukkan nilai *pretest* dan *posttest* pada Data View (sama seperti uji normalitas)
- 3) Pilih **Analyze - Compare Means – One Way Anova.**
- 4) Masukkan variabel total kedalam Dependent List dan dan faktor kedalam Factor List.

5) Klik Options tambahkan tanda centang pada kotak Homogeneity of varians test.

6) Klik Continue dan Ok.

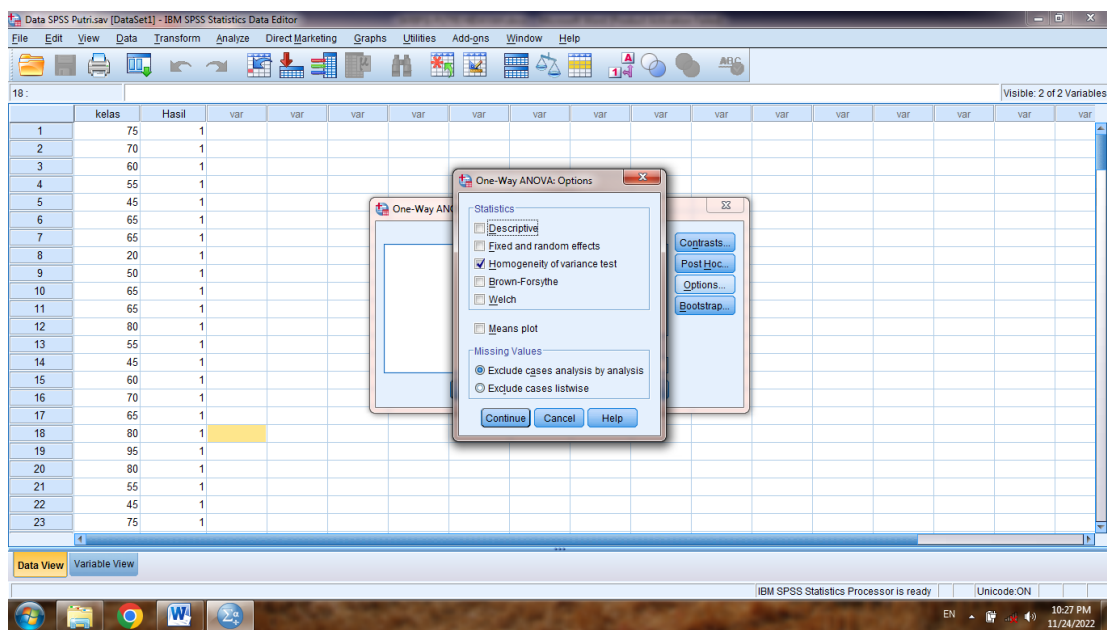
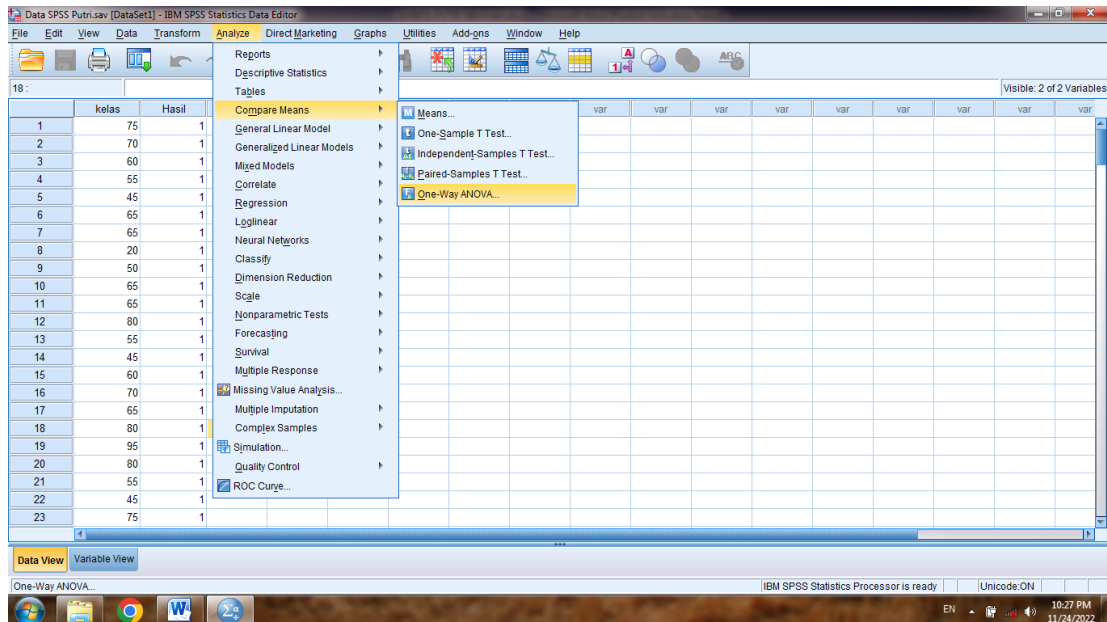

ONEWAY kelas BY Hasil
/STATISTICS HOMOGENEITY
/MISSING ANALYSIS.

→ **Oneway**

Test of Homogeneity of Variances

kelas	Levens Statistic	df1	df2	Sig.
	2,356	3	202	,073

ANOVA

kelas	Sum of Squares	df	Mean Square	F	Sig.
Between Groups	20479,616	3	6826,539	31,424	,000
Within Groups	43882,642	202	217,241		
Total	64362,257	205			

Kesimpulan dari analisis itu berarti:

Ha : Jika (Sig > 0,05) 2 Tailed , datanya homogen.

H0 : Jika (Sig < 0,05) 2 Tailed, datanya tidak homogen.

Rumus:

1. Apabila data normal dan homogeny, maka uji yang digunakan adalah uji T.
2. Apabila data tidak normal dan homogeny, maka uji yang digunakan adalah uji U.
3. Apabila data normal dan tidak homogeny, maka uji yang diguakan adalah uji U.

Karena data hasil post-test berdistribusi tidak normal dan homogeny maka yang digunakan adalah uji U.

langkah-langkah sebagai berikut:

- 1) Dari variable view sampai data view sama dengan uji normalitas
- 2) Analyze - Nonparametrik Tests, Legal- Two Independent Sample.
- 3) Pindahkan nilai ke Variabel List.

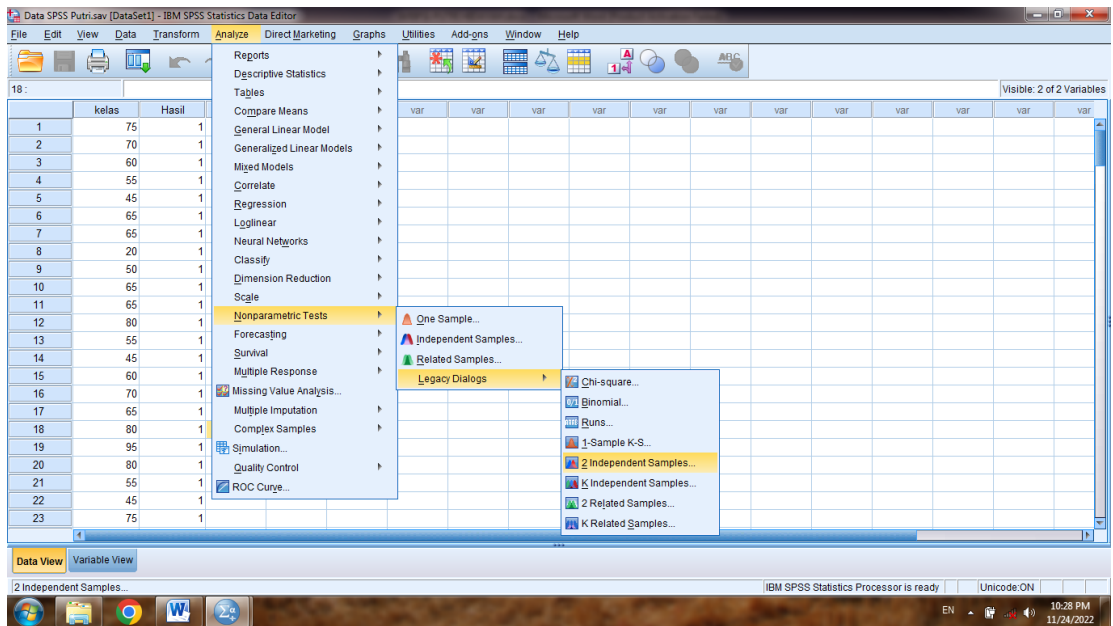

4) Masukkan kelompok pada kotak Grouping Variable.

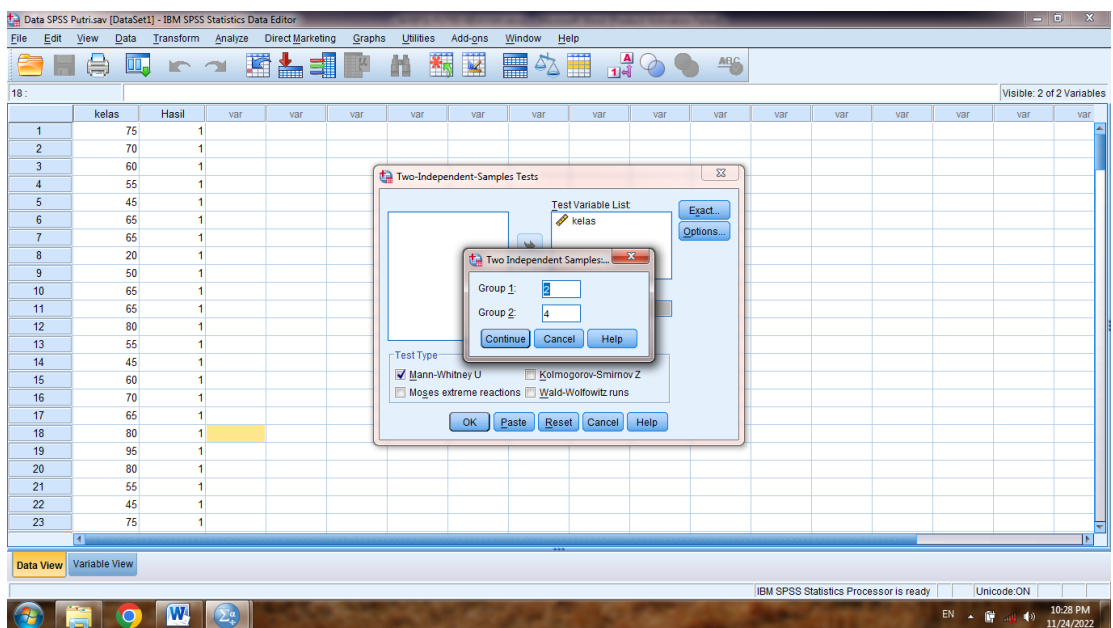

5) Klik Ok.

The screenshot shows the IBM SPSS Statistics Viewer interface. The main window displays the following output:

Between Groups	20479.918	3	6620.653	31.424	.000
Within Groups	43882.642	202	217.241		
Total	64362.257	205			

NPAR TESTS
/M-W= kelas BY Hasil(2 4)
/MISSING ANALYSIS.

Mann-Whitney Test

Ranks			
Hasil	N	Mean Rank	Sum of Ranks
kelas Posttest eksperimen	53	55.42	2937.00
Posttest Kontrol	50	48.38	2419.00
Total	103		

Test Statistics^a

	kelas
Mann-Whitney U	1144.000
Wilcoxon W	2419.000
Z	-.1221
Asymp. Sig. (2-tailed)	.222

a. Grouping Variable: Hasil

Kriteria pengujian jika nilai hitung $> 0,05$ maka H_0 diterima dan H_a ditolak. Sebaliknya jika nilai hitung $< 0,05$ maka H_0 ditolak dan H_a diterima.