

# LAMPIRAN

## RIWAYAT HIDUP

Nama : Syarifah Jauhara

Tempat & Tanggal Lahir : Banjarmasin, 02 Agustus 1999

Jenis Kelamin : Perempuan

Agama : Islam

Kebangsaan : Indonesia

Status Perkawinan : Belum Menikah

Golongan Darah : B

Alamat : Jl. 9 Oktober Komp. Nusa Indah 1 RT. 002 RW.  
002 Pekauman Banjarmasin, Kalimantan Selatan

No. Hp : 0821-4832-2480

E-mail : [syarifahzohara4@gmail.com](mailto:syarifahzohara4@gmail.com)

Anak ke- : 1 dari 4 bersaudara

Orang Tua

1. Ayah  
Nama : Muhammad Basyir  
Pekerjaan : Wiraswasta  
Alamat : Jl. 9 Oktober Komp. Nusa Indah 1 RT. 002 RW.  
002 Pekauman Banjarmasin, Kalimantan Selatan
2. Ibu  
Nama : Mahrita  
Pekerjaan : Ibu Rumah Tangga

Alamat : Jl. 9 Oktober Komp. Nusa Indah 1 RT. 002 RW.  
002 Pekauman Banjarmasin, Kalimantan Selatan

Pengalaman Organisasi : -

Latar Belakang Pendidikan :

<b>Tingkat Pendidikan</b>	<b>Tempat</b>
TK	Beringin
SD	SDN Kelayan Selatan 8
SMP/Sederajat	MTsN Banjar Selatan 2
SMA/ Sederajat	MAN 1 Banjarmasin
Perguruan Tinggi	UIN Antasari Banjarmasin Fakultas Ekonomi dan Bisnis Islam Program Studi Perbankan Syariah

Tabel F

Titik Persentase Distribusi F untuk Probabilita = 0,05

df untuk penyebut (N2)	df untuk pembilang (N1)														
	1	2	3	4	5	6	7	8	9	10	11	12	13	14	15
1	161	199	216	225	230	234	237	239	241	242	243	244	245	245	246
2	18.51	19.00	19.16	19.25	19.30	19.33	19.35	19.37	19.38	19.40	19.40	19.41	19.42	19.42	19.43
3	10.13	9.55	9.28	9.12	9.01	8.94	8.89	8.85	8.81	8.79	8.76	8.74	8.73	8.71	8.70
4	7.71	6.94	6.59	6.39	6.26	6.16	6.09	6.04	6.00	5.96	5.94	5.91	5.89	5.87	5.86
5	6.61	5.79	5.41	5.19	5.05	4.95	4.88	4.82	4.77	4.74	4.70	4.68	4.66	4.64	4.62
6	5.99	5.14	4.76	4.53	4.39	4.28	4.21	4.15	4.10	4.06	4.03	4.00	3.98	3.96	3.94
7	5.59	4.74	4.35	4.12	3.97	3.87	3.79	3.73	3.68	3.64	3.60	3.57	3.55	3.53	3.51
8	5.32	4.46	4.07	3.84	3.69	3.58	3.50	3.44	3.39	3.35	3.31	3.28	3.26	3.24	3.22
9	5.12	4.26	3.86	3.63	3.48	3.37	3.29	3.23	3.18	3.14	3.10	3.07	3.05	3.03	3.01
10	4.96	4.10	3.71	3.48	3.33	3.22	3.14	3.07	3.02	2.98	2.94	2.91	2.89	2.86	2.85
11	4.84	3.98	3.59	3.36	3.20	3.09	3.01	2.95	2.90	2.85	2.82	2.79	2.76	2.74	2.72
12	4.75	3.89	3.49	3.26	3.11	3.00	2.91	2.85	2.80	2.75	2.72	2.69	2.66	2.64	2.62
13	4.67	3.81	3.41	3.18	3.03	2.92	2.83	2.77	2.71	2.67	2.63	2.60	2.58	2.55	2.53
14	4.60	3.74	3.34	3.11	2.96	2.85	2.76	2.70	2.65	2.60	2.57	2.53	2.51	2.48	2.46
15	4.54	3.68	3.29	3.06	2.90	2.79	2.71	2.64	2.59	2.54	2.51	2.48	2.45	2.42	2.40
16	4.49	3.63	3.24	3.01	2.85	2.74	2.66	2.59	2.54	2.49	2.46	2.42	2.40	2.37	2.35
17	4.45	3.59	3.20	2.96	2.81	2.70	2.61	2.55	2.49	2.45	2.41	2.38	2.35	2.33	2.31
18	4.41	3.55	3.16	2.93	2.77	2.66	2.58	2.51	2.46	2.41	2.37	2.34	2.31	2.29	2.27
19	4.38	3.52	3.13	2.90	2.74	2.63	2.54	2.48	2.42	2.38	2.34	2.31	2.28	2.26	2.23
20	4.35	3.49	3.10	2.87	2.71	2.60	2.51	2.45	2.39	2.35	2.31	2.28	2.25	2.22	2.20
21	4.32	3.47	3.07	2.84	2.68	2.57	2.49	2.42	2.37	2.32	2.28	2.25	2.22	2.20	2.18
22	4.30	3.44	3.05	2.82	2.66	2.55	2.46	2.40	2.34	2.30	2.26	2.23	2.20	2.17	2.15
23	4.28	3.42	3.03	2.80	2.64	2.53	2.44	2.37	2.32	2.27	2.24	2.20	2.18	2.15	2.13
24	4.26	3.40	3.01	2.78	2.62	2.51	2.42	2.36	2.30	2.25	2.22	2.18	2.15	2.13	2.11
25	4.24	3.39	2.99	2.76	2.60	2.49	2.40	2.34	2.28	2.24	2.20	2.16	2.14	2.11	2.09
26	4.23	3.37	2.98	2.74	2.59	2.47	2.39	2.32	2.27	2.22	2.18	2.15	2.12	2.09	2.07
27	4.21	3.35	2.96	2.73	2.57	2.46	2.37	2.31	2.25	2.20	2.17	2.13	2.10	2.08	2.06
28	4.20	3.34	2.95	2.71	2.56	2.45	2.36	2.29	2.24	2.19	2.15	2.12	2.09	2.06	2.04
29	4.18	3.33	2.93	2.70	2.55	2.43	2.35	2.28	2.22	2.18	2.14	2.10	2.08	2.05	2.03
30	4.17	3.32	2.92	2.69	2.53	2.42	2.33	2.27	2.21	2.16	2.13	2.09	2.06	2.04	2.01
31	4.16	3.30	2.91	2.68	2.52	2.41	2.32	2.25	2.20	2.15	2.11	2.08	2.05	2.03	2.00
32	4.15	3.29	2.90	2.67	2.51	2.40	2.31	2.24	2.19	2.14	2.10	2.07	2.04	2.01	1.99
33	4.14	3.28	2.89	2.66	2.50	2.39	2.30	2.23	2.18	2.13	2.09	2.06	2.03	2.00	1.98
34	4.13	3.28	2.88	2.65	2.49	2.38	2.29	2.23	2.17	2.12	2.08	2.05	2.02	1.99	1.97
35	4.12	3.27	2.87	2.64	2.49	2.37	2.29	2.22	2.16	2.11	2.07	2.04	2.01	1.99	1.96
36	4.11	3.26	2.87	2.63	2.48	2.36	2.28	2.21	2.15	2.11	2.07	2.03	2.00	1.98	1.95
37	4.11	3.25	2.86	2.63	2.47	2.36	2.27	2.20	2.14	2.10	2.06	2.02	2.00	1.97	1.95
38	4.10	3.24	2.85	2.62	2.46	2.35	2.26	2.19	2.14	2.09	2.05	2.02	1.99	1.96	1.94
39	4.09	3.24	2.85	2.61	2.46	2.34	2.26	2.19	2.13	2.08	2.04	2.01	1.98	1.95	1.93
40	4.08	3.23	2.84	2.61	2.45	2.34	2.25	2.18	2.12	2.08	2.04	2.00	1.97	1.95	1.92
41	4.08	3.23	2.83	2.60	2.44	2.33	2.24	2.17	2.12	2.07	2.03	2.00	1.97	1.94	1.92
42	4.07	3.22	2.83	2.59	2.44	2.32	2.24	2.17	2.11	2.06	2.03	1.99	1.96	1.94	1.91
43	4.07	3.21	2.82	2.59	2.43	2.32	2.23	2.16	2.11	2.06	2.02	1.99	1.96	1.93	1.91
44	4.06	3.21	2.82	2.58	2.43	2.31	2.23	2.16	2.10	2.05	2.01	1.98	1.95	1.92	1.90
45	4.06	3.20	2.81	2.58	2.42	2.31	2.22	2.15	2.10	2.05	2.01	1.97	1.94	1.92	1.89

**Tabel t**

**Titik Persentase Distribusi t (df = 1 – 40)**

df	Pr 0.50	0.25 0.20	0.10 0.10	0.05 0.050	0.025 0.02	0.01 0.010	0.005 0.002	0.001 0.002
1	1.00000	3.07768	6.31375	12.70620	31.82052	63.65674	318.30884	
2	0.81650	1.88562	2.91999	4.30265	6.96456	9.92484	22.32712	
3	0.76489	1.63774	2.35336	3.18245	4.54070	5.84091	10.21453	
4	0.74070	1.53321	2.13185	2.77645	3.74695	4.60409	7.17318	
5	0.72669	1.47588	2.01505	2.57058	3.36493	4.03214	5.89343	
6	0.71756	1.43976	1.94318	2.44691	3.14267	3.70743	5.20763	
7	0.71114	1.41492	1.89458	2.36462	2.99795	3.49948	4.78529	
8	0.70639	1.39682	1.85955	2.30600	2.89646	3.35539	4.50079	
9	0.70272	1.38303	1.83311	2.26216	2.82144	3.24984	4.29681	
10	0.69981	1.37218	1.81246	2.22814	2.76377	3.16927	4.14370	
11	0.69745	1.36343	1.79588	2.20099	2.71808	3.10581	4.02470	
12	0.69548	1.35622	1.78229	2.17881	2.68100	3.05454	3.92963	
13	0.69383	1.35017	1.77093	2.16037	2.65031	3.01228	3.85198	
14	0.69242	1.34503	1.76131	2.14479	2.62449	2.97684	3.78739	
15	0.69120	1.34061	1.75305	2.13145	2.60248	2.94671	3.73283	
16	0.69013	1.33676	1.74588	2.11991	2.58349	2.92078	3.68615	
17	0.68920	1.33338	1.73961	2.10982	2.56693	2.89823	3.64577	
18	0.68836	1.33039	1.73406	2.10092	2.55238	2.87844	3.61048	
19	0.68762	1.32773	1.72913	2.09302	2.53948	2.86093	3.57940	
20	0.68695	1.32534	1.72472	2.08596	2.52798	2.84534	3.55181	
21	0.68635	1.32319	1.72074	2.07961	2.51765	2.83136	3.52715	
22	0.68581	1.32124	1.71714	2.07387	2.50832	2.81876	3.50499	
23	0.68531	1.31946	1.71387	2.06866	2.49987	2.80734	3.48496	
24	0.68485	1.31784	1.71088	2.06390	2.49216	2.79694	3.46678	
25	0.68443	1.31635	1.70814	2.05954	2.48511	2.78744	3.45019	
26	0.68404	1.31497	1.70562	2.05553	2.47863	2.77871	3.43500	
27	0.68368	1.31370	1.70329	2.05183	2.47266	2.77068	3.42103	
28	0.68335	1.31253	1.70113	2.04841	2.46714	2.76326	3.40816	
29	0.68304	1.31143	1.69913	2.04523	2.46202	2.75639	3.39624	
30	0.68276	1.31042	1.69726	2.04227	2.45726	2.75000	3.38518	
31	0.68249	1.30946	1.69552	2.03951	2.45282	2.74404	3.37490	
32	0.68223	1.30857	1.69389	2.03693	2.44868	2.73848	3.36531	
33	0.68200	1.30774	1.69236	2.03452	2.44479	2.73328	3.35634	
34	0.68177	1.30695	1.69092	2.03224	2.44115	2.72839	3.34793	
35	0.68156	1.30621	1.68957	2.03011	2.43772	2.72381	3.34005	
36	0.68137	1.30551	1.68830	2.02809	2.43449	2.71948	3.33262	
37	0.68118	1.30485	1.68709	2.02619	2.43145	2.71541	3.32563	
38	0.68100	1.30423	1.68595	2.02439	2.42857	2.71156	3.31903	
39	0.68083	1.30364	1.68488	2.02269	2.42584	2.70791	3.31279	
40	0.68067	1.30308	1.68385	2.02108	2.42326	2.70446	3.30688	

Catatan: Probabilitas yang lebih kecil yang ditunjukkan pada judul tiap kolom adalah luas daerah dalam satu ujung, sedangkan probabilitas yang lebih besar adalah luas daerah dalam kedua ujung.

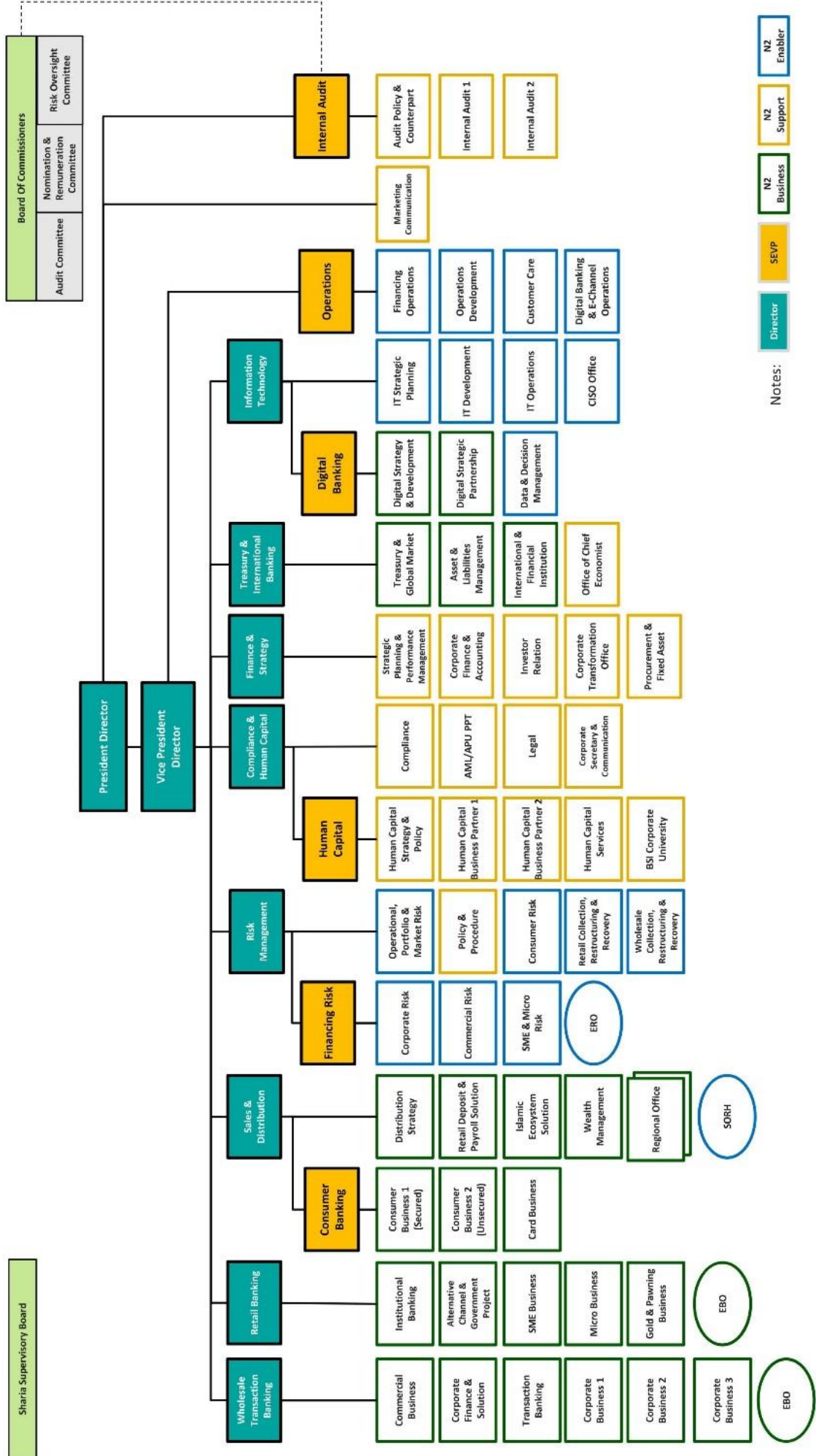

NOTES:



## LAPORAN RASIO KEUANGAN

Tanggal Laporan 30 Juni 2022 dan 2021

(Dalam Persentase)

No.	RASIO	30 Juni 2022	30 Juni 2021
<b>Rasio Kinerja</b>			
1.	Kewajiban Penyediaan Modal Minimum (KPMM) *)	17,31	22,27
2.	Aset produktif bermasalah dan aset non produktif bermasalah terhadap total aset produktif dan aset non produktif	1,52	1,60
3.	Aset produktif bermasalah terhadap total aset produktif	2,03	2,14
4.	Cadangan Kerugian Penurunan Nilai (CKPN) aset keuangan terhadap aset produktif	3,22	3,25
5.	<i>Non Performing Financing (NPF) gross</i>	2,78	3,11
6.	<i>Non Performing Financing (NPF) net</i>	0,74	0,75
7.	<i>Return On Assets (ROA)</i>	2,03	1,64
8.	<i>Return On Equity (ROE)</i>	17,66	14,14
9.	<i>Net Imbalan (NI)</i>	6,16	6,18
10.	<i>Net Operating Margin (NOM)</i>	2,22	1,76
11.	Biaya Operasional terhadap Pendapatan Operasional (BOPO)	74,50	80,68
12.	Cost to Income Ratio (CIR)	49,40	48,45
13.	Pembiayaan bagi hasil terhadap total pembiayaan	35,71	34,22
14.	<i>Financing to Deposit Ratio (FDR)</i>	78,14	74,48
<b>Kepatuhan (Compliance)</b>			
1.	a. Persentase Pelanggaran Batas Maksimum Penyaluran Dana (BMPD)		
	i. Pihak Terkait	0,00	0,00
	ii. Pihak Tidak Terkait	0,00	0,00
	b. Persentase Pelampauan Batas Maksimum Penyaluran Dana (BMPD)		
	i. Pihak Terkait	0,00	0,00
	ii. Pihak Tidak Terkait	0,00	0,00
2.	Giro Wajib Minimum (GWM)		
	a. GWM Rupiah		
	i. Harian	0,00	0,00
	ii. Rata-rata	4,87	4,55
	b. GWM valuta asing (Harian)	1,04	1,10
3.	Posisi Devisa Netto (PDN) secara keseluruhan	0,90	0,74

\*) Sesuai POJK Nomor 21/POJK.03/2014 dan SEOJK 13/SEOJK.03/2015, KPMM 30 Juni 2021 sebagai Bank hasil penggabungan tidak diwajibkan untuk menghitung ATMR Operasional sampai dengan akhir bulan Desember tahun penggabungan. Sedangkan, untuk KPMM per 30 Juni 2022 telah memperhitungkan ATMR Risiko Operasional.



**KEMENTERIAN AGAMA REPUBLIK INDONESIA  
UNIVERSITAS ISLAM NEGERI ANTASARI BANJARMASIN  
FAKULTAS EKONOMI DAN BISNIS ISLAM**

Jalan A. Yani Km. 4.5 Telp. (0511) 6783434;6777955 Banjarmasin 70235  
e-mail: [febi@uin-antasari.ac.id](mailto:febi@uin-antasari.ac.id) website: [www.febi.uin-antasari.ac.id](http://www.febi.uin-antasari.ac.id)

**PENETAPAN PERUBAHAN JUDUL SKRIPSI**

Nomor : 3664/Un.14/III.5/PP.00.9/09/2022

Memperhatikan surat permohonan Saudara (i) dan hasil rapat Tim Seleksi Proposal Skripsi berkenaan dengan perubahan judul, maka kami dapat menyetujui dan menetapkan judul yang baru terhadap skripsi Saudara (i):

Nama : Syarifah Jauhara  
NIM : 170101060347  
Program Studi : S.1 / Perbankan Syariah  
Judul Terdahulu : Perbedaan Harga, Volume Perdagangan, dan Return Saham PT. BRI Syariah Sebelum dan Sesudah Informasi Merger Bank Syariah Indonesia  
Judul Baru : Pengaruh Kinerja Keuangan terhadap Harga Saham Bank Syariah Indonesia di Bursa Efek Indonesia (BEI)

Kami dapat menyetujui usul perubahan judul skripsi dengan pembimbing sebagai berikut:

Dosen Pembimbing Skripsi : Dr. Muhaimin, S.Ag., M.A.

Saudara (i) diharapkan segera melakukan konsultasi dengan Dosen Pembimbing Skripsi guna mendapatkan arahan dalam rangka persiapan pembuatan skripsi selanjutnya.

Demikian penetapan ini dibuat untuk diketahui dan dilaksanakan dengan semestinya.

Banjarmasin, 14 September 2022

an. Dekan  
Wakil Dekan Bidang Akademik dan  
Kelembagaan



*[Signature]*  
D. Zaki Mubarak, S.E., M.Si  
NIP. 19771031 200212 1 002

Tembusan:

1. Rektor UIN Antasari (sebagai laporan);
2. Dosen Pembimbing I dan Dosen Pembimbing II;
3. Mahasiswa (i) ybs;
4. Arsip.



Banjarmasin, 03 Agustus 2022

Nomor : B-0738/Un.14/III.5/BIRO.SKRIPTSI/PP.00.9/08/2022  
Lampiran : Satu berkas  
Hal : Penetapan Waktu Ujian  
Proposal Skripsi

Kepada  
Yth. Syarifah Jauhara / 170101060347  
Mahasiswa/i Jurusan S1 Perbankan Syariah  
Fakultas Ekonomi dan Bisnis Islam UIN Antasari  
Banjarmasin

*Assalamu'alaikum wr. wb.*

Berdasarkan surat permohonan Saudara mengenai penetapan waktu ujian proposal skripsi, maka dengan ini ditetapkan Ujian Proposal Skripsi atas nama:

Nama / NIM : Syarifah Jauhara / 170101060347  
Jurusan : Perbankan Syariah  
Judul : Perbedaan Harga, Volume Perdagangan, dan  
Return Saham PT. BRI SYARIAH Sebelum dan  
Setelah Informasi Merger Bank Syariah  
Indonesia

pada:

Hari/Tanggal : Kamis, 04/08/1999  
Waktu : 11.00 - 11.45  
Tempat/Media : Daring

dengan susunan tim penguji sebagai berikut:

Penguji (Pembimbing) : Dr. Muhaimin, S.Ag., M.A.  
Penguji Eksternal : Lutpi Sahal, SHI, MSI  
Notulis : Abd. Adim, SE., M.Ag

Demikian surat penetapan ini dibuat untuk dilaksanakan sebagaimana mestinya.

*Wassalamu'alaikum wr. wb.*



Ketua Biro Skripsi

H. Badrian, M.Ag.

Tembusan:

- Yth. 1. Penguji (Pembimbing)
- 2. Penguji Eksternal
- 3. Notulis

-Arsip

Catatan:

Diharap pelaksanaan ujian tepat waktu untuk menghindari tertundanya ujian-ujian berikutnya

**KEMENTERIAN AGAMA REPUBLIK INDONESIA  
UNIVERSITAS ISLAM NEGERI ANTASARI BANJARMASIN  
FAKULTAS EKONOMI DAN BISNIS ISLAM**

Jalan A. Yani Km. 4.5 Telp. (0511) 6783434 – 6777955 Banjarmasin 70235  
e-mail: [febi@uin-antasari.ac.id](mailto:febi@uin-antasari.ac.id) / [febi.uinantasari@gmail.com](mailto:febi.uinantasari@gmail.com) website: [www.febi.uin.antasari.ac.id](http://www.febi.uin.antasari.ac.id)

**SURAT KETERANGAN**

Nomor: B-0791/Un.14/III.5/PP.00.9/08/2022

Ketua Biro Skripsi Fakultas Ekonomi Dan Bisnis Islam UIN Antasari, menyatakan dengan sebenarnya bahwa:

Nama : Syarifah Jauhara  
NIM : 170101060347  
Jurusan : Perbankan Syariah  
Judul : Perbedaan Harga, Volume Perdagangan, dan Return Saham PT. BRI SYARIAH Sebelum dan Sesudah Informasi Merger Bank Syariah Indonesia

telah melaksanakan ujian proposal skripsi pada:

Hari/Tanggal : Kamis, 04/08/1999  
Waktu : 11.00 - 11.45  
Tempat : Daring

dengan susunan tim penguji sebagai berikut:

Penguji (Pembimbing) : Dr. Muhaimin, S.Ag., M.A.  
Penguji Eksternal : Lutpi Sahal, SHI, MSI  
Notulis : Abd. Adim, SE., M.Ag

Demikian surat keterangan ini dibuat untuk dipergunakan sebagaimana mestinya.

Banjarmasin, 11 Agustus 2022

Ketua Biro Skripsi



H. Badrian, M.Ag.  
19730717 199703 1 002

## FORMULIR KETERANGAN

Nomor : Form-Riset-00811/BEI.PSR/10-2022

Tanggal : 04 Oktober 2022

Kepada Yth. : Dekan Bidang Akademik Dan Kelembagaan UIN Antasari

Alamat : Jl. Ahmad Yani Km 4,5 Banjarmasin

Dengan ini kami menerangkan bahwa mahasiswa di bawah ini:

Nama : Syarifah Jauhara

NIM : 170101060347

Jurusan : Perbankan Syariah

Telah menggunakan data data yang tersedia di Bursa Efek Indonesia (BEI) untuk penyusunan Skripsi dengan topik penelitian “**PENGARUH KINERJA KEUANGAN TERHADAP HARGA SAHAM BANK SYARIAH INDONESIA DI BURSA EFEK INDONESIA (BEI)**”

Selanjutnya mohon untuk mengirimkan 1 (satu) copy skripsi tersebut sebagai bukti bagi kami dan untuk melengkapi Referensi Penelitian di Pasar Modal Indonesia.

Hormat kami,



**Yuniar**

Kepala Kantor Perwakilan BEI Kalimantan Selatan



**KEMENTERIAN AGAMA REPUBLIK INDONESIA  
UNIVERSITAS ISLAM NEGERI  
ANTASARI BANJARMASIN  
FAKULTAS EKONOMI DAN BISNIS ISLAM**

Jalan A. Yani Km. 4.5 Banjarmasin 70235  
e-mail: [mikwafebi@uin-antasari.ac.id](mailto:mikwafebi@uin-antasari.ac.id) website: [www.febi.uin.antasari.ac.id](http://www.febi.uin.antasari.ac.id)

---

**SURAT KETERANGAN LULUS UJIAN KOMPREHENSIF**  
Nomor: B-5538/Un.14/III.5/PP.01.1/12/2021

Dekan Fakultas Ekonomi dan Bisnis Islam UIN Antasari menerangkan bahwa mahasiswa yang tersebut di bawah ini:

Nama : SYARIFAH JAUHARA  
NIM : 170101060347  
Jurusan : PERBANKAN SYARIAH

Telah **LULUS** dalam menempuh ujian komprehensif dengan nilai akhir : **60 (C), bobot: 2 (LULUS)**.

Demikian keterangan ini dibuat agar dapat dipergunakan sebagaimana mestinya.

Banjarmasin, 31 Desember 2022  
Dekan,



Sukarni

**SURAT KETERANGAN**

Nomor: B-3990/Un.14/III.5/PP.00.9/10/2022

Dekan Fakultas Ekonomi dan Bisnis Islam Universitas Islam Negeri Antasari Banjarmasin menerangkan dengan sebenarnya bahwa:

Nama : Syarifah Jauhara  
NIM : 170101060347  
Semester/Jurusan : XI / Perbankan Syariah  
Tahun Akademik : 2022/2023

Telah memperoleh 80 Satuan Kredit Kegiatan ekstra Kurikuler (SKK).

Demikian keterangan ini dibuat untuk dapat dipergunakan sebagaimana mestinya.

Banjarmasin, 7 Oktober 2022

A.n. Dekan

Wakil Dekan Bidang Akademik dan  
Kelembagaan,



Zaki Mubarak



**KEMENTERIAN AGAMA  
UNIVERSITAS ISLAM NEGERI ANTASARI**

Jl. Ahmad Yani Km 4.5 Telp (0511) 3252623 (tel:(0511) 3252623) Fax (0511) 3254344 (tel:(0511) 3254344) Banjarmasin |  
http://www.uin-antasari.ac.id

**KARTU RENCANA STUDI  
TAHUN AKADEMIK 2022/2023 SEMESTER GANJIL**

Nama Mahasiswa : SYARIFAH JAUHARA Fakultas : EKONOMI DAN BISNIS ISLAM  
NIM : 170101060347 Program Studi : S1 - PERBANKAN SYARIAH

NO	KODE	MATA KULIAH	K	DOSEN	KELAS	RUANG	HARI	JAM
1	PSY0641	Skripsi	6	TIM SKRIPSI FEBI,	1917	FEBI.2	Sabtu	12:00 18:50
<b>J U M L A H</b>			6					

Ketua Jurusan

Dosen Penasihat Akademik

Banjarmasin, 10 Oktober 2022  
Mahasiswa

ANNISA SAYYID, S.H.I, M.S.I

MUHAIMIN, Dr., S.Ag, MA

SYARIFAH JAUHARA





**KEMENTERIAN AGAMA**  
**UNIVERSITAS ISLAM NEGERI ANTASARI**

Jl. Ahmad Yani Km 4.5 Telp (0511) 3252623 (tel:(0511) 3252623) Fax (0511) 3254344 (tel:(0511) 3254344) Banjarmasin |  
http://www.uin-antasari.ac.id

**KARTU HASIL STUDI**

Nama Mahasiswa : SYARIFAH JAUHARA

Fakultas : EKONOMI DAN BISNIS ISLAM

NIM : 170101060347

Program Studi : S1 - PERBANKAN SYARIAH

NO	MATA KULIAH	KODE	DOSEN	K	N	KD	KN
1	PRODUK DANA DAN JASA PERBANKAN	PSY4622		2	B+	3.5	7
2	KKN	INS0009		4	A	3.75	15
3	OPERASIONAL BANK SYARIAH	PSY4621		3	B+	3.5	10.5
4	AKUNTANSI SYARIAH I	PSY4612		2	B+	3.5	7
5	STATISTIK DAN EKONOMI BISNIS I	PSY4608		2	B	3	6
6	Praktik kerja/magang	PSY0635	TIM PRAKTIKUM B PS,	3	A+	4	12
7	Teknologi Informasi	PSY6634	Asmuni, MM., M.Kom	2	A	3.75	7.5
8	Ekonomi Makro Islam	PSY4606	MUHAMMAD QAMARUDDIN, SE, MEI	3	A	3.75	11.25
9	Audit dan Pengawasan Syariah	PSY6628	MUHAMMAD RIFQI HIDAYAT, SHI, M.Sy	3	A	3.75	11.25
10	Pengelolaan Aset	PSY6625	Sri Ernawati, SE, M.Si, BKP, Ak,	2	A	3.75	7.5
11	Akhlak Tasawuf	KEI0009	Abd. Adim, S.E., M.Ag,	2	A	3.75	7.5
12	Interpersonal Skill	KEI0015	Arief Rahman Hakim, MA	2	A	3.75	7.5
13	Fikih Muamalat Kontemporer	PSY4604	Yulida Mardini, S.H.i, M.H,	3	B+	3.5	10.5
14	Metodologi Penelitian	PSY6610	Akhsanul Rahmatullah, S.E., M.E	3	A+	4	12
15	Bahasa Arab B	UIN18013		0	A+	4	0
16	Keterampilan Ibadah	KEI0010	AHMAD TAUFIK MUBARAK,	2	A	3.75	7.5
17	Akuntansi Syariah II	PSY5613	Drs. Jumirin Asyikin,	2	B+	3.5	7
18	Filsafat Ilmu	KEI0014	MUHAMMAD RIFQI FACHRIAN,	2	A	3.75	7.5
19	Manajemen SDM	PSY5619	ABDURRAHIM,	2	A+	4	8
20	Analisis Kinerja Bank	PSY5627	H. MUHAMMAD DIMIANSYAH,	3	A	3.75	11.25
21	Hukum dan Regulasi Perbankan Syariah	PSY5629	FAQIH EL WAFA, SHI, M.SI	2	A	3.75	7.5
22	Standar Layanan	PSY5617	Imam Ma'ruf Hadi Jaya, SEI,	2	A	3.75	7.5
23	Statistika Ekonomi dan Bisnis II	PSY5609	Ahmat Syafaat, St, M.M,	3	B	3	9
24	Pasar Uang dan Pasar Modal Syariah	PSY5623		2	A	3.75	7.5
25	Hukum Perikatan	PSY5630	NURWAHIDAH, Dra., MHI	2	A	3.75	7.5
26	Praktik Operasional Bank Syariah	PSY5624	TIM PRAKTIKUM A PS,	2	A+	4	8
27	Bancassurance	PSY6636		2	A	3.75	7.5
28	Zakat dan Perpajakan	PSY6626		2	A	3.75	7.5
29	Perencanaan Bisnis Bank	PSY6632		2	B+	3.5	7
30	Organisasi Bank dan Kepemimpinan	PSY6631		2	B+	3.5	7
31	Manajemen Risiko	PSY4616		2	A	3.75	7.5
32	Manajemen Pemasaran	PSY4618		3	B+	3.5	10.5
33	Manajemen Pembiayaan	PSY4615		2	B+	3.5	7
34	MATEMATIKA PERBANKAN	PSY3607	Surti,	3	A	3.75	11.25
35	KOMPUTER BISNIS	PSY3633	NUR RODIAH,	2	B	3	6
36	ILMU ALAMIAH DASAR	INS0004	SITTI RAHMASARI, S.Pd, M.Pd	2	A	3.75	7.5
37	ILMU TAUHID	KEI0006	RADIANSYAH, Dr., S.Ag., M.Pd.I	2	A+	4	8
38	AKUNTANSI DASAR	PSY3611	MUHAMMAD NOVAL, SEI, M.Si	3	B	3	9
39	FIKIH MUAMALAT	KEI0005	MUHAMMAD RIFQI FACHRIAN,	2	A	3.75	7.5

39	FINIS MURWALAI	KE10003	MURWALAI, D.I., S.Ag, MA	4	A	3.75	7.5
40	USHUL FIKIH KEUANGAN SYARIAH	PSY3603		3	B+	3.5	10.5
41	SEJARAH PEMIKIRAN EKONOMI ISLAM	KEI0007		2	A	3.75	7.5
42	DASAR-DASAR PERBANKAN SYARIAH	PSY3620		2	A+	4	8
43	EKONOMI MIKRO ISLAM	PSY3605		3	A	3.75	11.25
44	BAHASA INDONESIA	INS0005		2	A	3.75	7.5
45	FIKIH	KEI0004		3	A+	4	12
46	PENGANTAR KEUANGAN ISLAM	KEI0013		3	A+	4	12
47	PENGANTAR MANAJEMEN	PSY2614		2	A+	4	8
48	AYAT-AYAT EKONOMI	PSY2601		3	A+	4	12
49	KEWARGANEGARAAN	INS0002		2	B	3	6
50	USHUL FIKIH	KEI0003		2	A	3.75	7.5
51	HADIS-HADIS EKONOMI	PSY2602		3	A	3.75	11.25
52	Bahasa Inggris B	UIN18011		0	B	3	0
53	PENGANTAR FILSAFAT	INS0008		2	A	3.75	7.5
54	PENGANTAR ILMU EKONOMI	KEI0012		3	B+	3.5	10.5
55	SEJARAH PERADABAN ISLAM	KEI0008		3	A	3.75	11.25
56	ULUMUL HADITS	KEI0002		3	B+	3.5	10.5
57	PANCASILA	INS0001		2	A	3.75	7.5
58	PENGANTAR STUDI ISLAM	INS0003		2	A	3.75	7.5
59	ULUMUL QURAN	KEI0001		3	A	3.75	11.25
60	DASAR-DASAR EKONOMI ISLAM	KEI0011		2	A	3.75	7.5
61	Bahasa Arab A	UIN18012		0	A	3.75	0
62	Bahasa Inggris A	UIN18010		0	A	3.75	0
63	BAHASA INGGRIS B (Nilai Transfer)	INS0006		0	B	3	0
64	BAHASA ARAB A (Nilai Transfer)	INS0007		0	A	3.75	0
<b>Jumlah</b>				139		203	
<b>IP</b>				3.68			

Banjarmasin, 05 Oktober 2022

Kepala Bagian Akademik dan Kemahasiswaan,



MASRI, S.Ag. M.Pd.

NIP. 19701110 199703 1 (tel:19701110 199703 1) 002



## PENETAPAN BEBAS PLAGIASI

Nomor : B - 3974/Un. 14/III.5/PP.00.9/10/2022

Memperhatikan surat permohonan Saudara (i) dan hasil Rapat Tim Pemeriksa Plagiasi Tugas Akhir/ Skripsi Mahasiswa Fakultas Ekonomi dan Bisnis Islam UIN Antasari Banjarmasin, maka kami dapat memberikan Surat Keterangan Bebas Plagiasi skripsi atas nama Saudara (i):

Nama : Syarifah Jauhara  
NIM : 170101060347  
Program Studi : S1 Perbankan Syariah  
Judul Skripsi : Pengaruh Kinerja Keuangan Terhadap Harga Saham PT Bank Syariah Indonesia di Bursa Efek Indonesia (BEI)

Dengan demikian, skripsi Saudara (i) dinyatakan:

**BEBAS PLAGIASI**  
**Dengan Persentase Indikasi Plagiat : 30 %**

Demikian penetapan ini dibuat untuk diketahui dan dilaksanakan dengan semestinya.

Banjarmasin, 07 Oktober 2022  
Dekan



Dr. H. Sukarni, M.Ag.  
NIP. 19630417 199102 1 001

## PERSETUJUAN

Skripsi yang berjudul : Pengaruh Kinerja Keuangan Terhadap Harga Saham PT Bank Syariah Indonesia di Bursa Efek Indonesia (BEI)

Ditulis oleh : Syarifah Jauhara

N I M : 170101060347

Fakultas : Ekonomi dan Bisnis Islam

Program : Strata Satu (S-1)

Program Studi : Perbankan Syariah

Tahun Akademik : 2022-2023

Tempat, tanggal lahir : Banjarmasin, 02 Agustus 1999

Alamat : JL. 9 Oktober Komplek Nusa Indah 1 Rt.002 Rw. 02 Pekauman Banjarmasin

Setelah diteliti dan diadakan perbaikan seperlunya, kami dapat menyetujuinya untuk dipertahankan di depan Sidang Tim Penguji Skripsi Fakultas Ekonomi dan Bisnis Islam UIN Antsari Banjarmasin.

Mengetahui,  
Ketua Program Studi Perbankan Syariah  
Fakultas Ekonomi dan Bisnis Islam  
UIN Antsari Banjarmasin,



Banjarmasin, 2 Oktober 2022

Pembimbing

Dr. Muhaimin, S.Ag., M.A  
NIP. 197408171998031005



KEMENTERIAN AGAMA REPUBLIK INDONESIA  
UNIVERSITAS ISLAM NEGERI  
ANTASARI BANJARMASIN  
UPT MA'HAD ALJAMI'AH

Jalan A. Yani Km. 4.5 Banjarmasin 70235 Telepon (0511) 3257627 Faksimili (0511) 3254344 e-mail: info@uin-antasari.ac.id website: www.uin.antasari.ac.id

بِسْمِ اللَّهِ الرَّحْمَنِ الرَّحِيمِ

**SERTIFIKAT MA'HAD AL-JAMI'AH**

No. B-11/Un.14/VI.4/ PP.00.9/01/2018

Kepala UPT [Mudir] Ma'had al-Jami'ah UIN Antasari Banjarmasin dengan ini menerangkan bahwa:

Nama : SYARIFAH JAUHARA

NIM : 170101060347

Fakultas : Syariah dan Ekonomi Islam

Adalah benar terdaftar sebagai mahasiswa/wati Tahap I (Periode Agustus – Desember 2017) yang tinggal di Asrama Ma'had al-Jami'ah UIN Antasari Banjarmasin dan telah mengikuti kegiatan-kegiatannya pada Semester Ganjil Tahun Akademik 2017/2018 serta dinyatakan LULUS dengan total bobot sebanyak 25 SKK.

Demikian sertifikat ini diberikan kepada yang bersangkutan untuk diketahui dan dipergunakan sebagaimana mestinya.

Banjarmasin, 03 Januari 2018

Mudir Ma'had al-Jami'ah  
UIN Antasari Banjarmasin,

  
**Ahmad, S.Ag., M.Fil.I.**  
NIP: 19761116 201101 1 003

Ket. Bobot Wajib SKK Ma'had:

Pembinaan Keagamaan Kearsamaan

Ta'lim al-Qur'an, Ibadah & Akhlak

Pelatihan Terjemah al-Qur'an metode Tamyiz

Pendidikan Akhlak Berbasis Prophetic Intelligence

Total Standar Kelulusan

Minimal : 10 SKK & Maksimal : 25 SKK

: 15 SKK

: 5 SKK

: 5 SKK



KEMENTERIAN AGAMA RI  
UNIVERSITAS ISLAM NEGERI ANTASARI BANJARMASIN

UIN  
ANTASARI

KARTU MAHASISWA

**SYARIFAH JAUHARA**

**170101060347**

**FAKULTAS SYARIAH DAN EKONOMI ISLAM  
PRODI PERBANKAN SYARIAH**



Rektor  
**Prof. Dr. H. Mujiburrahman, M. A.**  
NIP 197112091996031001

KEMENTERIAN PENDIDIKAN NASIONAL  
REPUBLIK INDONESIA

## IJAZAH

### SEKOLAH DASAR

TAHUN PELAJARAN 2010/2011

Yang bertanda tangan di bawah ini, Kepala Sekolah Dasar Negeri  
Kelayan Selatan 8 Banjarmasin menerangkan bahwa:

nama : SYARIFAH JAUHARA  
tempat dan tanggal lahir : Banjarmasin, 02 Agustus 1999  
nama orang tua : M. BASIR  
nomor induk : 800 / 9991044899  
nomor peserta : 1-11-15-01-048-012-5

## LULUS

dari satuan pendidikan berdasarkan hasil Ujian Nasional dan Ujian Sekolah serta telah memenuhi seluruh kriteria sesuai dengan peraturan perundang-undangan.



SDN KELAYAN SELATAN 8  
BANJARMASIN



Banjarmasin, 17 Juni 2011

Kepala Sekolah,

Mastian Adenan S.Pd

NIP. 195308121974022011

No. DN-15 Dd 0008402



KEMENTERIAN AGAMA  
REPUBLIK INDONESIA

IJAZAH

MADRASAH TSANAWIYAH

TAHUN PELAJARAN 2013/2014

Nomor : *MTs.066/17.10/PP.01.1/144/2014*

Yang bertanda tangan di bawah ini, Kepala Madrasah Tsanawiyah *Negeri Banjar Selatan 2 Banjarmasin* menerangkan bahwa:

nama : *SYARIFAH JAHARA*  
 tempat dan tanggal lahir : *Banjarmasin, 02 Agustus 1999*  
 nama orang tua/wali : *M. Basir*  
 nomor induk siswa nasional : *9991044899*  
 nomor peserta ujian nasional : *2-14-15-01*  
 madrasah asal : *MTsN Banjar Selatan 2 B.Masin*

LULUS

dari satuan pendidikan berdasarkan hasil Ujian Nasional dan Ujian Madrasah serta telah memenuhi seluruh kriteria sesuai dengan peraturan perundang-undangan.



*Banjarmasin, 14 Juni* 2014

Kepala Madrasah,

*ABDUL HADI, NIP. PKim*

NIP. *196908041996031004*

MTs 170000799



Keputusan Direktur Jenderal Pendidikan Islam  
Nomor : 1949 Tanggal 7 April 2014



KEMENTERIAN AGAMA  
REPUBLIK INDONESIA

IJAZAH

MADRASAH ALIYAH  
PROGRAM ILMU PENGETAHUAN SOSIAL

TAHUN PELAJARAN 2016/2017

Nomor : MA.170/17.01/PP.01.1/5/2017

Yang bertanda tangan di bawah ini, Kepala Madrasah Aliyah .....  
Negeri 1 Banjarmasin

Nomor Pokok Sekolah Nasional : 30315577

Kabupaten/Kota Kota Banjarmasin

Provinsi Kalimantan Selatan

menerangkan bahwa:

nama : SYARIFAH JAUHARA

tempat dan tanggal lahir : Banjarmasin, 02 Agustus 1999

nama orang tua/wali : M. Basir

nomor induk siswa : 6676

nomor induk siswa nasional : 9991044899

nomor peserta ujian nasional : 3-17-15-01-030-170-7

madrasah asal : MAN 1 Banjarmasin

LULUS

dari satuan pendidikan setelah memenuhi seluruh kriteria sesuai dengan peraturan perundang-undangan.

Kota Banjarmasin, 2 Mei 2017

Kepala Madrasah,



MAN  
BANJARMASIN



*[Signature]*

Dra. Hj. Naini Pristiana

NIP. 196409221993032002

MA-06 172000067



# KARTU KELUARGA

## No. 63710520288

K 63710520288

Kepala Keluarga : MAHRITA  
 Alamat : JL. 9 OKTOBER KOMP. ANDASINDAH/40  
 RT/RW : 022/002  
 Kode Pos : 70243

Desa/Kelurahan : PEKAMUAN  
 Kecamatan : BANJARMASIN SELATAN  
 Kabupaten/Kota : KOTA BANJARMASIN  
 Provinsi : KALIMANTAN SELATAN

No	Nama anggota	NIK	Jenis Kelamin	Temp. Lahir	Tanggal Lahir	Agama	Pendidikan	Jenis Pekerjaan
(1)	(2)	(3)	(4)	(5)	(6)	(7)	(8)	(9)
1	MAHRITA	6371016505740005	PEREMPUNIAN	BANJARMASIN	25-03-1974	ISLAM	SLTA/SEDERAJAT	MENGURUS RUMAH TANGGA
2	SYARIFAH JUHARA	6371014208990006	PEREMPUNIAN	BANJARMASIN	02-06-1999	ISLAM	SLTA/SEDERAJAT	PELAJAR/MAHASISWA
3	AWAD ALKATIR	6371013101070001	LAKI-LAKI	BANJARMASIN	31-01-2007	ISLAM	TIDAK/BLM SEKOLAH	BELUM/TIDAK BEKERJA
4	SALMA LITIFAH ALKATIR	6371016106110004	PEREMPUNIAN	BANJARMASIN	11-06-2011	ISLAM	TIDAK/BLM SEKOLAH	BELUM/TIDAK BEKERJA
5	SAUD SAMAN ALKATIR	6371016203170001	LAKI-LAKI	BANJARMASIN	02-03-2017	ISLAM	TIDAK/BLM SEKOLAH	BELUM/TIDAK BEKERJA
6								
7								
8								
9								
10								

Dibekukarkan Tanggal : 30-03-2017  
 Kepala Keluarga : MAHRITA  
 RT :  
 Desa/Kelurahan :  
 Kecamatan :

**KEPALA DINAS KEPENDUDUKAN DAN  
 PENCATATAN SIPIL**  
 DRS. F. KHAIROL SALEH, M.Si  
 NIP. 196011011982021004

TANDA TANGAN/CAP JEMPUT



Nomor Induk Kependudukan  
Personnel Registration Number

6371014208990006

AL7660049178

**PENCATATAN SIPIL**  
REGISTRY OFFICE

**WARGA NEGARA INDONESIA**  
NATIONALITY

**KUTIPAN AKTA KELAHIRAN**  
EXCERPT OF BIRTH CERTIFICATE

Berdasarkan Akta Kelahiran Nomor 8513 / IST / DISPENSASI / 2010  
By virtue of Birth Certificate Number

menurut stbd ..... di Banjarmasin  
in accordance with state gazette

bahwa di Banjarmasin pada tanggal Dua Agustus  
that in ..... on date

..... tahun ..... Seribu sembilan ratus sembilan puluh sembilan -- telah lahir  
on year ..... was born

**SYARIFAH JAUHARA**

anak ke Satu perempuan dari seorang perempuan MAHRITA.  
child no

Kutipan ini dikeluarkan Di Banjarmasin  
The excerpt is issued

pada tanggal Delapan Juni  
on date Dua ribu sepuluh

Kepala Dinas Kependudukan  
Head of Dan Pencatatan Sipil Kota Banjarmasin



*[Signature]*  
**Dra. Hj. RACHMAH NORLIAS**  
Pembina Utama Muda  
Nip. 19560425 198003 2 003