

# **Lampiran-lampiran**

## Lampiran I : Data dan Sumber Data Penelitian

[Seri 2010] PDRB Menurut Lapangan Usaha (Milyar Rupiah), 2017-2018

← back | [xlsx](#)

Data series subjek Produk Domestik Regional Bruto (Lapangan Usaha) juga dapat diakses melalui [Filter Tabel Dinamis](#).

Data Series: [2017-2022](#) | [2018-2023](#) | **2017-2018** | [2015-2016](#) | [2013-2014](#) | [2011-2012](#) | [2010-2010](#)

Search:

[Seri 2010] Lapangan Usaha	[Seri 2010] PDRB Menurut Lapangan Usaha (Milyar Rupiah)			
	Atlas Dasar Harga Berlaku		Atlas Dasar Harga Konstan 2010	
	2017	2018	2017	2018
PRODUK DOMESTIK REGIONAL BRUTO	159 104 554,99	171 684 055,90	121 858 523,39	128 052 577,95
B. Pertambangan dan Penggalian	33 121 191,74	35 461 560,39	31 641 061,04	32 940 944,71
2. Pertambangan Batubara dan Lignite	30 082 452,16	32 255 617,55	29 315 895,29	30 562 545,42
A. Pertanian, Kehutanan, dan Perikanan	23 171 075,68	24 458 195,87	17 280 423,11	17 925 111,06
C. Industri Pengolahan	22 951 175,97	24 081 103,07	15 936 387,11	16 627 550,28
1. Pertanian, Peternakan, Perburuan dan Jasa Pertanian	16 101 839,84	16 591 017,32	12 683 486,02	13 012 482,48

Realisasi Investasi Penanaman Modal Dalam Negeri Menurut Provinsi (Investasi) (Milyar Rupiah), 2019-2021

← back | [Excel](#)

Data series subjek Keuangan juga dapat diakses melalui [Filter Tabel Dinamis](#).

Data Series: [2019-2021](#) | [2019-2018](#) | [2013-2013](#) | [2010-2012](#) | [2007-2009](#) | [2006-2008](#)

Provinsi	Realisasi Investasi Penanaman Modal Dalam Negeri Menurut Provinsi (Investasi) (Milyar Rupiah)		
	2019	2020	2021
KALIMANTAN SELATAN	10 061,0	4 786,3	11 003,9
SULAWESI TENGAH	4 438,8	5 261,3	3 012,3
BENGKULU	5 458,1	5 399,2	4 923,5
BALI	7 390,2	5 432,7	6 355,2
NUSA TENGGARA BARAT	3 519,0	6 582,4	9 090,5
LAMPUNG	2 428,9	7 120,5	10 513,2
ACEH	3 606,9	8 241,1	7 904,7

alam Angka 2023 telah terbit, silakan klik [link berikut](#).

023 sudah terbit dan dapat diunduh pada [tautan berikut ini](#).

Data Series:

Search:

Kota Inflasi	Inflasi								
	2017								
	Januari	Februari	Maret	April	Mai	Juni	Juli	Agustus	September
Kalimantan Selatan	0,93	0,21	0,02	0,26	0,29	0,96	0,46	0,01	0,05
Kotabaru	-	-	-	-	-	-	-	-	-
Tanjung	0,77	0,32	0,21	-0,65	-0,19	1,33	0,28	-0,29	-0,62
Kota Banjarmasin	0,94	0,20	0,01	0,33	0,33	0,93	0,48	0,03	0,11

1. Sebelum April 1975, yang digunakan sebagai dasar yaitu September 1966 (September 1966 = 100) 2. Mulai April 1975, digunakan istilah Indeks Harga 3. Desember April 1977-Maret 1978. Menggunakan pola konsumsi hasil SSB (Survei Biaya Hidup) tahun 1977/1978 di 17 bulukta provinsi (April 1977-Maret 1 1980/1980). Menggunakan pola konsumsi biaya hidup hasil SSB di 17 bulukta provinsi (1980/1980 = 100) 4. Mulai Desember 1987, SHK menggunakan 5. Mulai Januari 2004, digunakan tahun dasar 2003. SHK dihitung berdasarkan pola konsumsi hasil SSB di 45 kota tahun 2002 (2002 = 100) 6. Mulai Juni 2 003, digunakan tahun dasar 2007 (2007 = 100) 7. Mulai Tahun 2014, digunakan tahun dasar 2012, SHK dihitung berdasarkan pola konsumsi hasil S

Showing 1 to 4 of 4 entries

**Tabel 11.2. Rata-rata Pengeluaran dan Persentase Rata-rata Pengeluaran Per Kapita Sebulan Menurut Kelompok Makanan di Provinsi Kalimantan Selatan, 2017**  
*Average Expenditure and Percentage of Average Expenditure Per Capita Per Month by Food Group in Kalimantan Selatan Province, 2017*

Kelompok Makanan Food Group	Rata-rata Pengeluaran Average Expenditure (rupiah)	Persentase Rata-rata Pengeluaran Percentage of Average Expenditure
(1)	(2)	(3)
Padi-padian/Cereals	66 822	10,91
Umbi-umbian/Tubers	3 219	0,53
Ikan/Undang/Cumi/Kerang Fish/Prawns/Squid/Clam	63 631	10,39
Daging/Meat	20 782	3,39
Telur dan susu/Eggs and milk	37 048	6,05
Sayur-sayuran/Vegetables	36 039	5,89
Kacang-kacangan/Legumes	8 655	1,41
Buah-buahan/Fruits	20 225	3,30
Minyak dan Kelapa/Oil and Coconut	14 096	2,30
Bahan minuman/Beverage stuffs	21 088	3,44
Bumbu-bumbuan/Spices	11 302	1,85
Konsumsi lainnya/Miscellaneous food items	15 436	2,52
Makanan dan minuman jadi Prepared food and beverages	230 926	37,72
Rokok/Cigarette	62 967	10,28
<b>Jumlah/Total</b>	<b>612 237</b>	<b>100,00</b>

Sumber/Source: Survei Sosial Ekonomi Nasional, Maret/National Socioeconomic Survey, March

## Lampiran II: Riset dan Pengambilan Data Penelitian



### Lampiran III: Data Penelitian

#### PDRB & Pertumbuhan Ekonomi tahun 2006-2021

Tahun	PDRB (Milyar Rupiah)	Pertumbuhan Ekonomi
2006	67.067.751,93	4,98%
2007	71.356.263,36	6,01%
2008	76.276.069,87	6,45%
2009	80.536.447,97	5,29%
2010	85.304.997,96	5,59%
2011	91.252.128,92	6,97%
2012	96.697.838,67	5,97%
2013	101.850.536,36	5,33%
2014	106.779.397,64	4,85%
2015	110.863.116,51	3,84%
2016	115.743.572,76	4,40%
2017	121.858.523,39	5,20%
2018	128.052.577,95	5,08%
2019	133.283.851,89	4,09%
2020	130.865.595,01	-1,82%
2021	135.412.851,11	3,38%

#### Realisasi PMDN tahun 2006-2021

Tahun	PMDN (Milyar Rupiah)
2006	1.010,1
2007	384,0
2008	592,7
2009	870,9
2010	2.015,0
2011	2.118,3
2012	3.509,8
2013	8.299,2
2014	2.616,5
2015	2.060,4
2016	6.163,0
2017	2.981,9
2018	9.975,2
2019	10.061,0
2020	4.286,3
2021	11.003,9

### **Inflasi tahun 2006-2021**

Tahun	2006	2007	2008	2009	2010	2011	2012	2013
Inflasi (%)	11,03	7,78	11,62	3,86	9,06	3,38	5,96	6,98

Tahun	2014	2015	2016	2017	2018	2019	2020	2021
Inflasi (%)	7,26	5,14	3,57	3,82	2,63	4,01	1,68	2,55

### **Pengeluaran Perkapita 2006-2021**

Tahun	Pengeluaran Perkapita (Rupiah)
2006	314.033
2007	311.555
2008	608.797
2009	504.111
2010	571.346
2011	592.598
2012	774.706
2013	826.633
2014	861.577
2015	956.157
2016	1.047.247
2017	1.157.806
2018	1.226.469
2019	1.250.362
2020	1.335.457
2021	1.383.800

## Lampiran IV: Hasil Penelitian

### Statistik Deskriptif

C	INVESTASI	INFLASI	KONSUMSI
Mean	4246.763	0.056831	857665.9
Median	2799.200	0.045750	844105.0
Maximum	11003.90	0.116200	1383800.
Minimum	384.0000	0.016800	311555.0
Std. Dev.	3666.175	0.030144	353257.6
Skewness	0.768321	0.655718	-0.039979
Kurtosis	2.088653	2.340440	1.771650
Jarque-Bera	2.127881	1.436590	1.010158
Probability	0.345093	0.487583	0.603458
Sum	67948.20	0.909300	13722654
Sum Sq. Dev.	2.02E+08	0.013630	1.87E+12
Observations	16	16	16

### Uji Normalitas

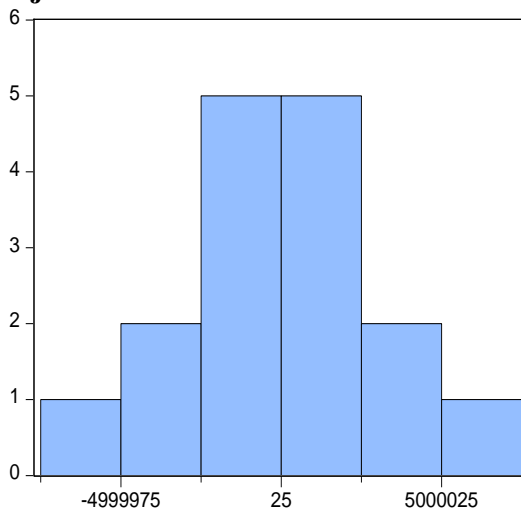

Series: Residuals	
Sample 2006 2021	
Observations 16	
Mean	3.09e-09
Median	-177674.3
Maximum	5558449.
Minimum	-5963666.
Std. Dev.	2981193.
Skewness	-0.061004
Kurtosis	2.610680
Jarque-Bera	0.110971
Probability	0.946026

### Uji Multikolinieritas

Variance Inflation Factors

Date: 04/09/23 Time: 20:16

Sample: 2006 2021

Included observations: 16

Variable	Coefficient Variance	Uncentered VIF	Centered VIF
C	2.84E+13	40.87446	NA
INVESTASI	132504.9	5.846427	2.404691
INFLASI	1.80E+15	10.59011	2.210227
KONSUMSI	21.92693	26.92426	3.694553

### Uji Heterokedastisitas

Heteroskedasticity Test: Breusch-Pagan-Godfrey

F-statistic	1.462576	Prob. F(3,12)	0.2740
Obs*R-squared	4.283915	Prob. Chi-Square(3)	0.2324
Scaled explained SS	1.940630	Prob. Chi-Square(3)	0.5848

### Uji Autokorelasi

Breusch-Godfrey Serial Correlation LM Test:

F-statistic	0.902330	Prob. F(2,10)	0.4362
Obs*R-squared	2.446031	Prob. Chi-Square(2)	0.2943

**Uji Regresi Linier Berganda**

Dependent Variable: PERTUMBUHAN

Method: Least Squares

Date: 04/09/23 Time: 14:59

Sample: 2006 2021

Included observations: 16

Variable	Coefficient	Std. Error	t-Statistic	Prob.
C	60156213	5327349.	11.29196	0.0000
INVESTASI	477.3479	364.0122	1.311352	0.2143
INFLASI	-97588540	42444067	-2.299227	0.0403
KONSUMSI	54.43586	4.682620	11.62509	0.0000
R-squared	0.983268	Mean dependent var	1.03E+08	
Adjusted R-squared	0.979085	S.D. dependent var	23047325	
S.E. of regression	3333075.	Akaike info criterion	33.08901	
Sum squared resid	1.33E+14	Schwarz criterion	33.28215	
Log likelihood	-260.7121	Hannan-Quinn criter.	33.09890	
F-statistic	235.0677	Durbin-Watson stat	1.830775	
Prob(F-statistic)	0.000000			

**Uji Parsial (Uji t)**

Variable	Coefficient	Std. Error	t-Statistic	Prob.
C	60156213	5327349.	11.29196	0.0000
INVESTASI	477.3479	364.0122	1.311352	0.2143
INFLASI	-97588540	42444067	-2.299227	0.0403
KONSUMSI	54.43586	4.682620	11.62509	0.0000

**Uji Simultan (Uji f)**

R-squared	0.983268	Mean dependent var	1.03E+08
Adjusted R-squared	0.979085	S.D. dependent var	23047325
S.E. of regression	3333075.	Akaike info criterion	33.08901
Sum squared resid	1.33E+14	Schwarz criterion	33.28215
Log likelihood	-260.7121	Hannan-Quinn criter.	33.09890
F-statistic	235.0677	Durbin-Watson stat	1.830775
Prob(F-statistic)	0.000000		



**Koefisien Determinasi (Uji R-Squared)**

---

---

R-squared	0.983268	Mean dependent var	1.03E+08
-----------	----------	--------------------	----------

## Lampiran V : Surat Penetapan Judul dan Pembimbing Skripsi



KEMENTERIAN AGAMA REPUBLIK INDONESIA  
UNIVERSITAS ISLAM NEGERI ANTASARI BANJARMASIN  
FAKULTAS EKONOMI DAN BISNIS ISLAM  
Jalan A. Yani Km. 4.5 Telp. (0511) 6783434;6777955 Banjarmasin 70235  
e-mail: [febi@uin-antasari.ac.id](mailto:febi@uin-antasari.ac.id) website: [www.febi.uin-antasari.ac.id](http://www.febi.uin-antasari.ac.id)

### PENETAPAN JUDUL DAN PEMBIMBING SKRIPSI

Nomor : 3303/Un.14/III.5/PP.00.9/08/2022

Setelah kami mempelajari dan diadakan perbaikan seperlunya atas rencana penelitian Saudara (i):

Nama : Ikhwan Saibana  
NIM : 180105010295  
Program Studi : S.1 / Ekonomi Syariah  
Judul : Pengaruh Investasi, Inflasi dan Konsumsi terhadap Pertumbuhan Ekonomi di Provinsi Kalimantan Selatan

Kami dapat menyetujui rencana penelitian (proposal) tersebut. Sebagai pembimbing kami tetapkan sebagai berikut:

Dosen Pembimbing Skripsi : Muhammad Noval, S.E.I., M.Si.

Saudara (i) diharapkan segera melakukan konsultasi dengan Dosen Pembimbing Skripsi guna mendapatkan arahan dalam rangka persiapan pembuatan skripsi selanjutnya.

Demikian penetapan ini dibuat untuk diketahui dan dilaksanakan dengan semestinya.

Banjarmasin, 30 Agustus 2022

an. Dekan  
Wakil Dekan Bidang Akademik dan  
Kelembagaan



Dr. Zaki Mubarak, S.E., M.Si  
NIP. 19771031 200212 1 002

Tembusan:  
1. Rektor UIN Antasari (sebagai laporan);  
2. Dosen Pembimbing;  
3. Mahasiswa (i) ybs;  
4. Arsip.

## Lampiran VI : Surat Penetapan Waktu Ujian Proposal



**KEMENTERIAN AGAMA REPUBLIK INDONESIA  
UNIVERSITAS ISLAM NEGERI ANTASARI BANJARMASIN  
FAKULTAS EKONOMI DAN BISNIS ISLAM**

Jalan A. Yani Km. 4.5 Telp. (0511) 6783434 – 6777955 Banjarmasin 70235  
e-mail: febi@uin-antasari.ac.id / febi.uinantasari@gmail.com website: www.febi.uin.antasari.ac.id

Banjarmasin, 22 Februari 2023

Nomor : B-6/Un.14/III.5/BIRO.SKRIPSI/PP.00.9/02/2023  
Lampiran : Satu berkas  
Hal : Penetapan Waktu Ujian  
Proposal Skripsi

Kepada  
Yth. Ikhwan Saibana / 180105010295  
Mahasiswa/i Jurusan S1 Ekonomi Syariah  
Fakultas Ekonomi dan Bisnis Islam UIN Antasari  
Banjarmasin

*Assalamu'alaikum wr. wb.*

Berdasarkan surat permohonan Saudara mengenai penetapan waktu ujian proposal skripsi, maka dengan ini ditetapkan Ujian Proposal Skripsi atas nama:

Nama / NIM : Ikhwan Saibana / 180105010295  
Jurusan : Ekonomi Syariah  
Judul : Pengaruh Investasi, Inflasi dan Konsumsi terhadap Pertumbuhan  
Ekonomi  
di Provinsi Kalimantan Selatan

pada:

Hari/Tanggal : Senin, 27 Februari 2023  
Waktu : 11.00 - 11.45  
Tempat : Ruang Munaqasyah 3

dengan susunan tim penguji sebagai berikut:

Penguji (Pembimbing) : Erisa Nilasari, S.P., M.P.  
Penguji (Eksternal) : Muhammad Noval, SEI, M.Si.  
Notulis : Novita Alfinuri B.Sc., M.A.

Demikian surat penetapan ini dibuat untuk dilaksanakan sebagaimana mestinya.

*Wassalamu'alaikum wr. wb.*



Ketua Prodi Ekonomi Syariah

Rohana Faridah, S.E., M.M.

Tembusan:

- Yth. 1. Penguji (Pembimbing)
- 2. Penguji (Eksternal)
- 3. Notulis

-Arsip

Catatan:

Diharap pelaksanaan ujian tepat waktu untuk menghindari tertundanya ujian-ujian berikutnya

No. : 74

## Lampiran VII : Surat Keterangan Telah Melakukan Ujian Proposal

**KEMENTERIAN AGAMA REPUBLIK INDONESIA**  
**UNIVERSITAS ISLAM NEGERI ANTASARI BANJARMASIN**  
**FAKULTAS EKONOMI DAN BISNIS ISLAM**  
Jalan A. Yani Km. 4.5 Telp. (0511) 67834343 / 6777955 Banjarmasin 70235  
e-mail: [febimail@uin-antasari.ac.id](mailto:febimail@uin-antasari.ac.id) / [febi.uinantasari@gmail.com](mailto:febi.uinantasari@gmail.com) website: [febi.uin-antasari.ac.id](http://febi.uin-antasari.ac.id)

**BERITA ACARA UJIAN PROPOSAL**  
**FAKULTAS EKONOMI DAN BISNIS ISLAM**  
**UIN ANTASARI BANJARMASIN**

Pada Hari/Tanggal : Senin, 27 Februari 2023 telah dilaksanakan ujian proposal skripsi atas nama:

Nama/NIM : Ikhwan Saibana  
Jurusan : Ekonomi Syariah  
Judul : Pengaruh Investasi, Inflasi dan Konsumsi terhadap Pertumbuhan Ekonomi di Provinsi Kalimantan Selatan

Dengan susunan tim Penguji sebagai berikut:

Penguji (Pembimbing) : Erissa Nilasari, S.P., M.P.  
Penguji (Eksternal) : Muhammad Noval, SEI, M.Si.  
Notulen : Novita Alfinuri B.Sc., M.A.

Hasil Ujian Proposal Skripsi dinyatakan :  
~~Diterima~~ / diterima dengan perbaikan / ~~ditolak~~\*

Catatan pelaksanaan ujian proposal:

Banjarmasin, Senin, 27 Februari 2023

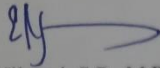
1. Penguji (Pembimbing)  Erissa Nilasari, S.P., M.P.

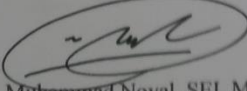
2. Penguji (Eksternal)  Muhammad Noval, SEI, M.Si.

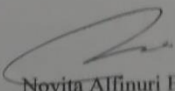
3. Notulen  Novita Alfinuri B.Sc., M.A.

## Lampiran VIII : Surat Izin Riset



KEMENTERIAN AGAMA REPUBLIK INDONESIA  
UNIVERSITAS ISLAM NEGERI ANTASARI BANJARMASIN  
FAKULTAS EKONOMI DAN BISNIS ISLAM  
Jalan A. Yani Km. 4.5 Telp. (0511) 6783434 Banjarmasin 70235  
email: febimail@uin-antasari.ac.id / website: www.febi.uin-antasari.ac.id

Nomor : B-902/Un.14/III.5/TL.00/03/2023  
Sifat : -  
Lamp : 1 Berkas  
Hal : Permohonan Izin Riset

13 Maret 2023

Yth.  
Kepala Badan Pusat Statistik (BPS) Kalimantan Selatan

*Assalamu'alaikum wr.wb.*

Dengan hormat. Yang bertanda tangan di bawah ini Dekan Fakultas Ekonomi dan Bisnis Islam UIN Antasari menyampaikan permohonan untuk diberikan izin riset kepada :

Nama	: Ikhwan Saibana
NIM	: 180105010295
Tempat Tanggal Lahir	: Hiking, 12 September 2000
Semester/Jurusan	: X / Ekonomi Syariah
Tahun Akademik	: 2022/2023
Alamat	: Jl. Manunggal 1 Gg. 1 RT. 10 No. 510 Kelurahan Kebun Bunga Kec. Banjarmasin Timur
Waktu Riset	: 14 Maret s.d 15 Mei 2023

Judul Skripsi : **Pengaruh Investasi, Inflasi dan Konsumsi terhadap Pertumbuhan Ekonomi di Provinsi Kalimantan Selatan** (sebagaimana proposal terlampir).

Sehubungan dengan hal tersebut, kami mohon agar kiranya berkenan membantu memberikan data dan informasi yang diperlukan terkait dengan riset tersebut.

Demikian permohonan ini disampaikan, atas perhatian dan kerjasamanya diucapkan terima kasih.

*Wassalamu'alaikum wr.wb.*

A.n. Dekan  
Wakil Dekan Bidang Akademik dan  
Kelembagaan,



Zaki Mubarak

## Lampiran IX : Surat Keterangan Telah Melaksanakan Riset



**BADAN PUSAT STATISTIK  
PROVINSI KALIMANTAN SELATAN**

Nomor : B-0471/63000/PK.320/04/2023  
Lampiran : -  
Perihal : Pemberitahuan Selesai Penelitian

Banjarbaru, 6 April 2023

Kepada Yang Terhormat:  
Dekan Fakultas Ekonomi dan Bisnis Islam UIN Antasari  
di-

TEMPAT

Sehubungan dengan penyelesaian tugas akhir yang dilaksanakan oleh mahasiswa sebagai berikut:

Nama : Ikhwan Saibana  
NIM : 180105010295  
Jurusan : Ekonomi Syariah

Telah melakukan penelitian sebagai syarat perkuliahan. Penelitian yang dilakukan oleh mahasiswa tersebut dapat dijalankan dengan baik.

Demikian pemberitahuan ini disampaikan, atas perhatian dan kerjasamanya kami ucapkan terima kasih.

Sub Koordinator Fungsi  
Diseminasi dan Layanan Statistik  
BPS Provinsi Kalimantan Selatan,

*A Rifani*  
Akhmad Rifani

## Lampiran X : Catatan Bimbingan

**KEMENTERIAN AGAMA REPUBLIK INDONESIA**  
**UNIVERSITAS ISLAM NEGERI**  
**ANTASARI BANJARMASIN**  
**FAKULTAS EKONOMI DAN BISNIS ISLAM**  
Jalan A. Yani Km. 4.5 Banjarmasin 70235  
Telepon (0511) 6777663  
e-mail: febimal@uin-antasari.ac.id / febi.uinantasari@gmail.com website: www.febi.uin-antasari.ac.id

**CATATAN KONSULTASI BIMBINGAN SKRIPSI**

Nama : Ikhwan Saibana  
NIM : 180105010295  
Jurusan : Ekonomi Syariah  
Judul Skripsi : Pengaruh Investasi, Inflasi dan Konsumsi Terhadap Pertumbuhan Ekonomi di Provinsi Kalimantan Selatan  
Pembimbing : Muhammad Noval, S.E.I., M.Si.

**CATATAN PEMBIMBING**

1. Perbaiki Definisi Operasional
2. Perbaiki kerangka Pemikiran (K.P)
3. Sesuaikan Rumusan (Hipotesis).
4. Jelaskan Indikator yang dipakai pada masing 2 Variabel (Bab II).
5. Bab III = Jelaskan Hipotesis Penelitian.
6. Jelaskan nama Data Sekundernya.
7. Jelaskan dari Sumber data (Susun kalimat)
8. Jelaskan pilih koefisien Smirnov C yang dipilih (Susun kalimat)
9.  $R^2 = R^2$  ( $R^2$ )
10. Buat Surat Izin Riset.
11. Print out Sample data Penelitian.
12. Diskusikan lagi Indikator Pengukuran konsumsi.
13. Tambahkan 5 referensi bahasa asing

Banjarmasin, 09 Maret 2023  
Dosen Pembimbing

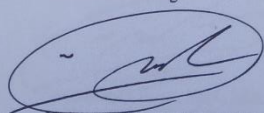
  
Muhammad Noval, S.E.I., M.Si  
NIP.198908312018011001

**Catatan:**  
a. Setiap Konsultasi lembar catatan ini harus dibawa untuk diisi oleh Pembimbing I  
b. Konsultasi berikutnya harus membawa lembar serupa yang masih kosong (lembaran ini dapat





KEMENTERIAN AGAMA REPUBLIK INDONESIA  
UNIVERSITAS ISLAM NEGERI  
ANTASARI BANJARMASIN  
FAKULTAS EKONOMI DAN BISNIS ISLAM  
Jalan A. Yani Km. 4.5 Banjarmasin 70235  
Telepon (0511) 6777663  
e-mail: febimail@uin-antasari.ac.id / febi.uinantasari@gmail.com website: www.febi.uin-antasari.ac.id

### CATATAN KONSULTASI BIMBINGAN SKRIPSI

Nama : Ikhwan Saibana  
NIM : 180105010295  
Jurusan : Ekonomi Syariah  
Judul Skripsi : Pengaruh Investasi, Inflasi dan Konsumsi Terhadap Pertumbuhan Ekonomi di Provinsi Kalimantan Selatan  
Pembimbing : Muhammad Noval, S.E.I., M.Si.

#### CATATAN PEMBIMBING

1. Perbaiki Table Latar belakang
2. Jelaskan lagi Indikator Pengukuran Variabel (lebih jelas)
3. Tambah <sup>kata</sup> Nilai pada Sumber Data
4. Data asli BPS Salah Satu tahun
5. Print Surat Izin riset.

Banjarmasin, 16 Maret 2023  
Dosen Pembimbing

Muhammad Noval, S.E.I., M.Si  
NIP.198908312018011001

#### Catatan:

- a. Setiap Konsultasi lembar catatan ini harus dibawa untuk diisi oleh Pembimbing I
- b. Konsultasi berikutnya harus membawa lembar serupa yang masih kosong (lembaran ini dapat dihapus)





**KEMENTERIAN AGAMA REPUBLIK INDONESIA**

**UNIVERSITAS ISLAM NEGERI**

**ANTASARI BANJARMASIN**

**FAKULTAS EKONOMI DAN BISNIS ISLAM**

Jalan A. Yani Km. 4.5 Banjarmasin 70235

Telepon (0511) 6777663

e-mail: [febimail@uin-antasari.ac.id](mailto:febimail@uin-antasari.ac.id) / [febi.uinantasari@gmail.com](mailto:febi.uinantasari@gmail.com) website: [www.febi.uin-antasari.ac.id](http://www.febi.uin-antasari.ac.id)

**CATATAN KONSULTASI BIMBINGAN SKRIPSI**

Nama : Ikhwan Saibana  
NIM : 180105010295  
Jurusan : Ekonomi Syariah  
Judul Skripsi : Pengaruh Investasi, Inflasi dan Konsumsi Terhadap Pertumbuhan Ekonomi di Provinsi Kalimantan Selatan  
Pembimbing : Muhammad Noval, S.E.I., M.Si.

**CATATAN PEMBIMBING**

1. Samakan ukuran huruf → Table latar belakang
2. Lakukan Riset
3. Susun Bab 4-5

Banjarmasin, 30 Maret 2023  
Dosen Pembimbing

Muhammad Noval, S.E.I., M.Si  
NIP.198908312018011001

**Catatan:**

- a. Setiap Konsultasi lembar catatan ini harus dibawa untuk diisi oleh Pembimbing I
- b. Konsultasi berikutnya harus membawa lembar serupa yang masih kosong (lembaran ini dapat Himpun)



**KEMENTERIAN AGAMA REPUBLIK INDONESIA**

**UNIVERSITAS ISLAM NEGERI**

**ANTASARI BANJARMASIN**

**FAKULTAS EKONOMI DAN BISNIS ISLAM**

Jalan A. Yani Km. 4.5 Banjarmasin 70235

Telepon (0511) 6777663

e-mail: [febimail@uin-antasari.ac.id](mailto:febimail@uin-antasari.ac.id) / [febi.uinantasari@gmail.com](mailto:febi.uinantasari@gmail.com) website: [www.febi.uin-antasari.ac.id](http://www.febi.uin-antasari.ac.id)

**CATATAN KONSULTASI BIMBINGAN SKRIPSI**

Nama : Ikhwan Saibana  
NIM : 180105010295  
Jurusan : Ekonomi Syariah  
Judul Skripsi : Pengaruh Investasi, Inflasi dan Konsumsi Terhadap Pertumbuhan Ekonomi di Provinsi Kalimantan Selatan  
Pembimbing : Muhammad Noval, S.E.I., M.Si.

**CATATAN PEMBIMBING**

1. Tambahkan Penelitian terdahulu yang sesuai dengan hasil penelitian masing-masing variabel
2. Perbaiki Penyajian Bab 4
3. Sesuaikan Simpulan dengan rumusan Masalah (2)

Banjarmasin, 10 April 2023  
Dosen Pembimbing

Muhammad Noval, S.E.I., M.Si  
NIP.198908312018011001

Catatan:

Sajian Konsultasi lembar catatan ini harus dibawa untuk diisi oleh Pembimbing I



KEMENTERIAN AGAMA REPUBLIK INDONESIA  
UNIVERSITAS ISLAM NEGERI  
ANTASARI BANJARMASIN  
FAKULTAS EKONOMI DAN BISNIS ISLAM

Jalan A. Yani Km. 4.5 Banjarmasin 70235

Telepon (0511) 6777663

e-mail: [febimisl@uin-antasari.ac.id](mailto:febimisl@uin-antasari.ac.id) / [febimisl@uin-antasari.ac.id](mailto:febimisl@uin-antasari.ac.id) / [febimisl@uin-antasari.ac.id](mailto:febimisl@uin-antasari.ac.id) website: [www.febi.uin-antasari.ac.id](http://www.febi.uin-antasari.ac.id)

**CATATAN KONSULTASI BIMBINGAN SKRIPSI**

Nama : Ikhwan Saibana  
NIM : 180105010295  
Jurusan : Ekonomi Syariah  
Judul Skripsi : Pengaruh Investasi, Inflasi dan Konsumsi Terhadap Pertumbuhan Ekonomi di Provinsi Kalimantan Selatan  
Pembimbing : Muhammad Noval, S.E.I., M.Si.

**CATATAN PEMBIMBING**

1. Perbaiki hasil Analisis Investasi
2. Perbaiki Abstrak:
  - a) Susun Informasi di Identitas Skripsi: baris ke 2 menduruk ke dalam
  - b) Isi Abstrak dibuat 3 paragraf
    - 1) Latar belakang dan tujuan
    - 2) metode penelitian
    - 3) hasil penelitian
  - c) Tidak boleh 200 kata (isi)
3. Logo diganti diproporsionalkan
- 4) Perataan keaslian. kasih materi dan tanda tangan
- 5) lengkapi bismillah → kata pengantar
- 6) cek lagi Spasi daftar isi (pedoman)
- 7) Siapkan lampiran belakang Skripsi

Banjarmasin, 13 April 2023  
Dosen Pembimbing

Muhammad Noval, S.E.I., M.Si  
NIP.198908312018011001

**Catatan:**

- a. Setiap Konsultasi lembaran catatan ini harus dibawa untuk diisi oleh Pembimbing



KEMENTERIAN AGAMA REPUBLIK INDONESIA

UNIVERSITAS ISLAM NEGERI

ANTASARI BANJARMASIN

FAKULTAS EKONOMI DAN BISNIS ISLAM

Jalan A. Yani Km. 4.5 Banjarmasin 70235

Telepon (0511) 6777663

e-mail: [febimail@uin-antasari.ac.id](mailto:febimail@uin-antasari.ac.id) / [febimail@uin-antasari.ac.id](mailto:febimail@uin-antasari.ac.id) website: [www.febi.uin-antasari.ac.id](http://www.febi.uin-antasari.ac.id)

CATATAN KONSULTASI BIMBINGAN SKRIPSI

Nama : Ikhwan Saibana  
NIM : 180105010295  
Jurusan : Ekonomi Syariah  
Judul Skripsi : Pengaruh Investasi, Inflasi dan Konsumsi Terhadap Pertumbuhan Ekonomi di Provinsi Kalimantan Selatan  
Pembimbing : Muhammad Noval, S.E.I., M.Si.

CATATAN PEMBIMBING

- acc
- Silahkan daftar

Banjarmasin, 11 Mei 2023  
Dosen Pembimbing

Muhammad Noval, S.E.I., M.Si  
NIP.198908312018011001

Catatan:

- a. Setiap Konsultasi lembar catatan ini harus dibawa untuk diisi oleh Pembimbing

## Lampiran XII : Surat Penetapan Bebas Plagiasi



**KEMENTERIAN AGAMA REPUBLIK INDONESIA  
UNIVERSITAS ISLAM NEGERI ANTASARI BANJARMASIN  
FAKULTAS EKONOMI DAN BISNIS ISLAM  
JURUSAN EKONOMI SYARIAH**

Jalan A. Yani Km. 4.5 Banjarmasin 70235 Telepon (0511) 6777 955, e-mail: [febimail@uin-antasari.ac.id](mailto:febimail@uin-antasari.ac.id)/[febi.uinantasari@gmail.com](mailto:febi.uinantasari@gmail.com), website: [febi.uin-antasari.ac.id](http://febi.uin-antasari.ac.id)

### **PENETAPAN BEBAS PLAGIASI**

Nomor : B - 33/Un. 14/III.5/ES.S1/PP.00.9/23/2023

Memperhatikan surat permohonan Saudara (i) dan hasil Rapat Tim Pemeriksa Plagiasi Tugas Akhir/ Skripsi Mahasiswa Jurusan Ekonomi Syariah Fakultas Ekonomi dan Bisnis Islam UIN Antasari Banjarmasin, maka kami dapat memberikan Surat Keterangan Bebas Plagiasi skripsi atas nama Saudara (i):

Nama : Ikhwan Saibana  
NIM : 180105010295  
Program Studi : Ekonomi Syariah  
Judul Skripsi : Pengaruh Investasi, Inflasi dan Konsumsi Terhadap Pertumbuhan Ekonomi di Provinsi Kalimantan Selatan

Dengan demikian, skripsi Saudara (i) dinyatakan:

**BEBAS PLAGIASI**  
**Dengan Persentase Indikasi Plagiat: 25%**

Demikian penetapan ini dibuat untuk diketahui dan dilaksanakan dengan semestinya.

Banjarmasin, 23 Mei 2023  
Ketua Jurusan



Rohana Faridah

## RIWAYAT HIDUP

1. Nama Lengkap : Ikhwan Saibana
2. Tempat Tanggal Lahir : Hiking, 12 September 2000
3. Agama : Islam
4. Kebangsaan : Indonesia
5. Status Pernikahan : Belum Menikah
6. Alamat : Jl. Gerilya Desa Kias, Kec. Batang Alai Selatan.
7. Pendidikan
  - a. SDN 2 Kias : 2011/2012
  - b. SMPN 5 Barabai : 2014/2015
  - c. MAN 2 Hulu Sungai Tengah : 2017/2018
  - d. UIN Antasari Banjarmasin Fakultas Ekonomi dan Bisnis Islam Jurusan Ekonomi Syariah.
8. Pengalaman Organisasi : -
9. Orang Tua

Ayah :

  - a. Nama : Umar Latap
  - b. Pekerjaan : Petani
  - c. Alamat : Jl. Gerilya Desa Kias, Kec. Batang Alai Selatan.

Ibu :

- a. Nama : Jariah
- b. Pekerjaan : Ibu Rumah Tangga
- c. Alamat : Jl. Gerilya Desa Kias, Kec. Batang Alai Selatan.

10. Anak ke 3 dari 5 bersaudara

- 1. Azmi Al-Syarif
- 2. Muhammad Refkei
- 3. Ikhwan Saibana
- 4. Lisa Alimiah
- 5. Muhammad Rafli