

LAMPIRAN-LAMPIRAN

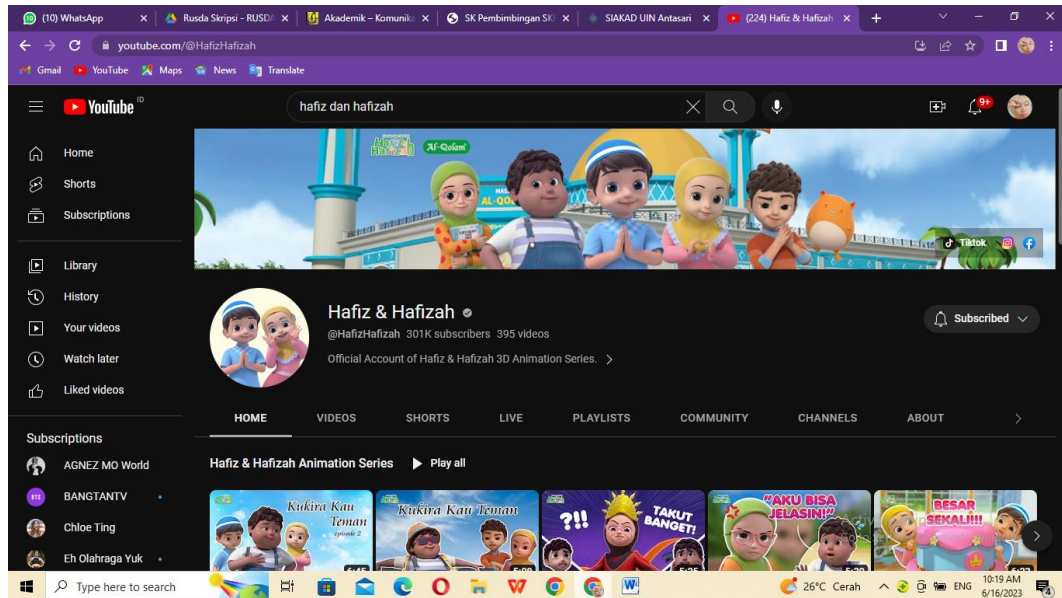

Chanel YouTube Hafiz dan Hafizah

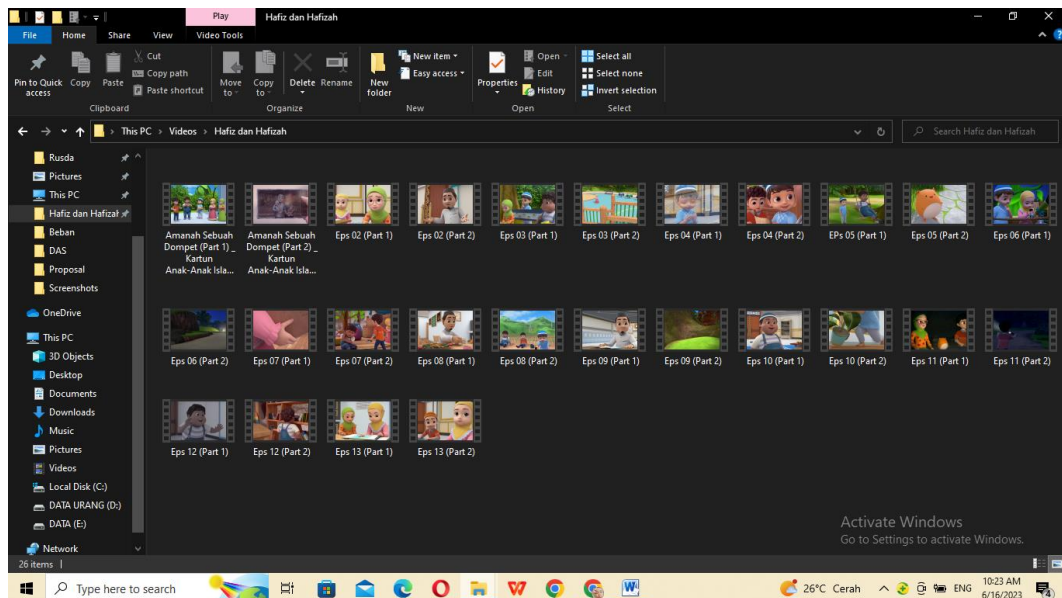

Beberapa episode yang diteliti pada serial animasi Hafiz dan Hafizah



**KEPUTUSAN DEKAN FAKULTAS DAKWAH DAN ILMU KOMUNIKASI UIN ANTASARI
NOMOR 68 TAHUN 2022
TENTANG
PEMBIMBING SKRIPSI MAHASISWA
FAKULTAS DAKWAH DAN ILMU KOMUNIKASI UIN ANTASARI BANJARMASIN
TAHUN 2022**

DENGAN RAHMAT TUHAN YANG MAHA ESA
DEKAN FAKULTAS DAKWAH DAN ILMU KOMUNIKASI UIN ANTASARI,

- Menimbang** : a. bahwa untuk lebih terarahnya penulisan skripsi mahasiswa Fakultas Dakwah dan Ilmu Komunikasi UIN Antasari, dipandang perlu menunjuk Pembimbing.
b. bahwa yang namanya tercantum dalam Surat Keputusan ini dipandang mampu dan memenuhi syarat untuk diangkat sebagai Pembimbing.
- Mengingat** : 1. Undang-undang Nomor 20 Tahun 2003 tentang Sistem Pendidikan Nasional;
2. Undang-undang Nomor 14 Tahun 2005 tentang Guru dan Dosen;
3. Peraturan Pemerintah Nomor 37 Tahun 2009 tentang Dosen;
4. Peraturan Pemerintah Nomor 17 Tahun 2010 Tentang Pengelolaan dan Penyelenggaraan Pendidikan;
5. Keputusan Rektor UIN Antasari Nomor 543 Tahun 2018 Tentang Pedoman Kurikulum Berbasis Kerangka Kualifikasi Nasional Indonesia pada UIN Antasari Banjarmasin;
- Memperhatikan** : Pedoman Penulisan Skripsi Fakultas Dakwah dan Ilmu Komunikasi UIN Antasari Banjarmasin Tahun 2019.

MEMUTUSKAN :

- Menetapkan** : **SURAT KEPUTUSAN DEKAN FAKULTAS DAKWAH DAN ILMU KOMUNIKASI UIN ANTASARI BANJARMASIN TENTANG PEMBIMBING SKRIPSI MAHASISWA FAKULTAS DAKWAH DAN ILMU KOMUNIKASI UIN ANTASARI BANJARMASIN TAHUN 2022**
- KESATU** : Menunjuk Dosen Pembimbing Skripsi Mahasiswa Fakultas Dakwah dan Ilmu Komunikasi UIN Antasari Banjarmasin sebagaimana terlampir
- KEDUA** : Pembimbing bertugas membimbing bidang materi, metodologi, bahasa dan teknik penulisan.
- KETIGA** : Keputusan ini berlaku sejak tanggal ditetapkan, dengan ketentuan bahwa apabila terdapat kekeliruan dalam keputusan ini, maka akan diadakan perbaikan dan perubahan seperlunya.

Ditetapkan di Banjarmasin
pada tanggal 30 September 2022

DEKAN FAKULTAS DAKWAH DAN ILMU
KOMUNIKASI



Dr. H. M. ABDUH, MA
NIP. 19630502 199203 1 005

Tembusan:

1. Rektor UIN Antasari
2. Dosen Pembimbing.
3. Mahasiswa yang bersangkutan



LAMPIRAN
KEPUTUSAN DEKAN FAKULTAS DAKWAH DAN ILMU KOMUNIKASI UIN ANTASARI
NOMOR 68 TAHUN 2022
TENTANG
PEMBIMBING SKRIPSI MAHASISWA FAKULTAS DAKWAH DAN ILMU KOMUNIKASI
UIN ANTASARI BANJARMASIN TAHUN 2022
TANGGAL 30 SEPTEMBER 2022

| No | Nama / NIM | JUR | Judul Skripsi | Dosen Pembimbing |
|-----|---|-----|--|---|
| 1. | Aprilia Salsabella / 190104010133 | KPI | Strategi Komunikasi Mengajian.Si Dalam Meningkatkan Minat Baca Al-Qur'an Anak Di Kota Banjarmasin | 1. Armiah, S.IP, M.Si 2. Najla Amaly. M. Med.Kom |
| 2. | Jamilah/ 190104010047 | KPI | Komunikasi Dakwah Al Habib Muhammad Sholahuddin Bin Ahmad Baraqbah Pada Akun Instagram @SyamaLannabawiyah | 1. Mariyatul NR, S.Ag., M.Si 2. Risqiatul Hasanah, S.Sos., M.Sos |
| 3. | Khairunnisa/ 190104010151 | KPI | Efektivitas Muhadharah Sebagai Sarana Membentuk Komunikator Yang Ideal Di Pondok Modern An-Najah Cindai Alus Putri | 1. Samsul Rani, S.Ag., M.Si 2. Nabed Nuwaerah, S.Ag., MHI |
| 4. | Dhea Jauza Aurellia / 190104010204 | KPI | Retorika Dakwah Guru Rasyid Ridha Melalui Channel YouTube Syima Sabilah Muhtadin | 1. Mariyatul NR, S.Ag., M.Si 2. Syaipul Hadi, S.IP., MA |
| 5. | Nia Suci Ramadhani / 190104010056 | KPI | Pola Komunikasi Internasional Orang Tua Kepada Anak Dalam Membentuk Akhlakul Karimah Di Desa Bamban Hulu Sungai Selatan | 1. Armiah, S.IP, M.Si 2. Najla Amaly. M. Med.Kom |
| 6. | Nisrina Rahmah Hayati / 190104010124 | KPI | Teknik Komunikasi Pembinaan Pembelajaran Al-Qur'an Di Tpa Ar-Raudah Desa Pantai Hambawang Timur | 1. Dra.Hj.Rabiatul Aslamiah, M.Ag 2. Armiah, S.IP., MSI |
| 7. | Hairul Ulum / 190104010055 | KPI | Pola Komunikasi Interpersonal Guru Diniyah Dalam Menanamkan Nilai Keislaman Di Era Gen – Z | 1. Dr. Hj. Halimatus Sakdiyah, M.Si 2. Mariyatul NR, S.Ag., M.Si |
| 8. | Sandi Samudra / 190104010146 | KPI | Strategi Komunikasi Basic Training LK 1 HMI Komisariat Pelaihari Cabang Banjarbaru | 1. Dr. Zainal Pikri, M.Ag., MA 2. Armiah, S.IP., M.Si |
| 9. | Nur Namira Sari/ 190104010125 | KPI | Kesiapan Dan Keterampilan Mahasiswa Jurusan Komunikasi Dan Penyiaran Islam Universitas Islam Negeri Antasari Banjarmasin Dalam Menerapkan Dakwah Melalui Perkataan (Bil Lisan) | 1. Dra.Hj.Rabiatul Aslamiah, M.Ag 2. Armiah, S.IP., M.Si |
| 10. | Nur Izatil Hasanah/ 190104010205 | KPI | Analisis Pesan Dakwah Dalam Komik Real Masjid Seri 1 Karya Tony Hemanto | 1. H. Muhammad Mabrrur Lc, M.Ag 2. Syaipul Hadi, S.IP., MA |

| | | | | |
|-----|---------------------------------------|-----|--|--|
| 11. | St. Musallamah / 190104010059 | KPI | Busana Muslim Karya Vivi Zubedi Dalam Perspektif Dakwah: Analisis Wacana | 1. Dr. Zainal Pikri, M.Ag., MA 2. Armiah, S.IP., M.Si |
| 12. | Rusda/ 190104010122 | KPI | Analisis Isi Pesan Dakwah Dalam Serial Animasi Hafiz dan Hafizah | 1. Dra.Hj.Rabiatul Aslamiah, M.Ag 2. Risqiatul Hasanah, S.Sos., M.Sos |
| 13. | Indri Ayu Lestari / 190104010042 | KPI | Pesan Dakwah Dalam Video Cerita Hijrah Dewi Sandra Pada Channel Youtube The Sungkars Family | 1. H. M. Maburr Lc, M.Ag 2. Risqiatul Hasanah, S.Sos., M.Sos |
| 14. | Indri Norhidayani / 190104010031 | KPI | Analisis Isi Pesan Dakwah Dalam Lirik Lagu Sebelum Cahaya Karya Band Letto | 1. Mariyatul NR, S.Ag., M.Si 2. Risqiatul Hasanah, M.Si |
| 15. | Nadia / 190104010203 | KPI | Digital Storytelling Keislaman: Media And Information Literacy (Mil) Pada Content Communities Yukngaji Banjarmasin | 1. Dr. Zainal Pikri, M.Ag., MA 2. Syaipul Hadi, S.IP., M.Si |
| 16. | Ahmad Qusairi / 190104010175 | KPI | Analisis Konten Etnografi Dari Tanggapan Penonton Dalam Ceramah Ustadz Das'ad Latif Tentang Penyakit Hati Di Youtube | 1. Drs.H. Fasih Wibowo, M.Si 2. Syaipul Hadi, S.IP., M.A |
| 17. | Risa Nur Aina/ 190104010030 | KPI | Pola Komunikasi Orangtua Dalam Membina Akhlak Anak di Desa Rampa Baru | 1. Nahed Nuwairah, S.Ag., M.HI 2. Najla Amaly, M. Med.Kom |
| 18. | M. Rizky Maulana 190104010128 | KPI | Kiprah Yayasan Aswaja Net Sebagai Pelopor Media Penyiaran Dakwah di Kota Banjarmasin | 1. Dr.H. M. Abduh, MA 2. Armiah, S.IP., M.Si |
| 19. | Nurul Amalia/ 190104010144 | KPI | Program Dakwah Road Show Sebagai Inovasi Dakwah Ustadzah Fachriyah Novel Jindan di Kota Banjarmasin Serambi Madinah | 1. Armiah, S.IP., M.Si 2. Mariyatul NR, S.Ag., M.Si |
| 20. | Bayu Anggara Saputra/ 190104010129 | KPI | Strategi Komunikasi Habib Sholahuddin Bin Ahmad Baraqbah Dalam Menyampaikan Pesan-pesan Dakwah Di Majelis Ta'lim Syamail Annabawiyah | 1. Dr. H.M. Abduh, MA 2. Armiah, S.IP., M.Si |
| 21. | Nuriah/ 180104010330 | KPI | Karakteristik Komunikasi Presenter Tv Tabalong (Studi Kasus Presenter Hendriyani, S.Pd) | 1. Mariyatul NR, S.Ag., M.Si 2. Najla Amaly, M. Med.Kom |
| 22. | Nor Erzsa Hafyan/ 190104010207 | KPI | Komunikasi Efektif Orang Tua Dalam Membentuk Kebiasaan Beribadah Anak Tunarungu Di Slb C. Negeri Pembina Kalimantan Selatan | 1. Armiah, S.IP., M.Si 2. Surya Eka Priyatna, M.Cs |
| 23. | Dinda Kurnilam/ 190104010185 | KPI | Tren Fashion Hijab Dikalangan Wanita Sebagai Pembentukan Identitas Sosial Islam | 1. H. M. Maburr Lc, M.Ag 2. Syaipul Hadi, S.IP., M.A |
| 24. | Rusdianti Amalina/ 190104010159 | KPI | Pesan Dakwah Ustadz Hilman Fauzi Melalui Instagram Pada Akun @ahilmanfauzi | 1. Nahed Nuwairah, S.Ag., M.HI 2. Najla Amaly, M. Med.Kom |

| | | | | |
|-----|--|-----|---|---|
| 25. | Ryan Hendra Pratama/ 190104010140 | KPI | Pesan Dakwah Kh. Ahmad Zuhdiannoor Melalui Akun Instagram Majelis_Banjarmasin | 1. Drs. M. Hasby, M.Kom 2. Armiah, S.IP., M.Si |
| 26. | Nur Istiqomah/ 190104010291 | KPI | Pesan Dakwah Dan Gaya Bahasa Ustadz Felix Yanwar Siauw Pada Chanel Youtube Felix Siauw | 1. Mariyatul NR, S.Ag., M.Si 2. Risqiatul Hasanah, S.Sos., M.Sos |
| 27. | Fahrurazi/ 180104010153 | KPI | Analisis Pesan Dakwah Dalam Web Series Pulang Pulang Ganteng Episode 22-24 Di Youtube | 1. Muhammad Rif'at, S.Ag., M.Ag 2. Armiah, S.IP., M.Si |
| 28. | Inayati Fajri/ 190104010026 | KPI | Komunikasi Dakwah Ustadz Muhammad Rasyid Ridho Pada Majelis Taklim Al Husna Di Kecamatan Gambut Kabupaten Banjar | 1. Mariyatul NR, S.Ag., M.Si 2. Risqiatul Hasanah, S.Sos., M.Sos |
| 29. | Marpuah Hasanah/ 190104010154 | KPI | Strategi Citra Diri Ustadz H. Jamhari Muhdin dalam Dakwah Bil Lisan di Desa Pahampangan | 1. Dr.H.M. Abduh, MA 2. Nahed Nuwairah, S.Ag., M.HI |
| 30. | Muhammad andhika Setiawan/ 190104010265 | KPI | Implementasi nuansa islam dalam series Ms.Marvel (Analisis film series Ms.Marvel produksi Marvel Studios) | 1. Samsul Rani, S.Ag., M.Si 2. Najla Amaly, M.Med.Kom |
| 31. | Muhammad As'ad/ 170103010130 | KPI | Metode Dakwah Ustadz Arif Budiman di Masjid Muhammadiyah Al-Muhajir Banjarmasin | 1. Mariyatul NR, S.Ag., M.Si 2. Risqiatul Hasanah, S.Sos., M.Sos |
| 32. | Sulman Ar Rasyid/ 190104010120 | KPI | Strategi Publikasi Media Dakwah Masjid Jami Pemurus Dalam | 1. Dra.Hj.Rabiatul Aslamiah, M.Ag 2. Armiah, S.IP., M.Si |
| 33. | Qarin Hasana/ 180104010088 | KPI | Strategi Dakwah Melalui Media Youtube (Pada Akun Bengkel Islam Oleh Guru KH. Muhammad Bakhtet) | 1. Dr. Nadzmi Akbar, M.Pd.I 2. Nahed Nuwairah, S.Ag., M.HI |
| 34. | Riyani/ 190104010256 | KPI | Analisis Isi Pesan Dakwah Ustadz Hanan Attaki di Media YouTube Fakultas Dakwah dan Ilmu Komunikasi UIN Antasari Banjarmasin | 1. Samsul Rani, S.Ag., M.Si 2. Risqiatul Hasanah, S.Sos., M.Sos |
| 35. | Taufikkurrahman/ 190104010270 | KPI | Analisis Pesan Dakwah Pada Sinetron Para Pencari Tuhan Jilid 14 | 1. Samsul Rani, S.Ag., M.Si 2. Risqiatul Hasanah, S.Sos., M.Sos |
| 36. | Yuliya Muliyahti/ 190104010214 | KPI | Analisis Kegiatan Dakwah Tuan Guru H. Alawi Al Alafi Di Masjid Jami Nurul Huda Kecamatan Angsana Kabupaten Tanah Bumbu | 1. Mariyatul NR, S.Ag., M.Si 2. Surya Eka Priyatna, M.Cs |
| 37. | Novia Alviana/ 190104010096 | KPI | Analisis Semiotika Pesan Dakwah dalam Film Web Series Pacaran Jadi Taarufan pada Channel Youtube Teladan Cinema | 1. Nahed Nuwairah, S.Ag., M.HI 2. Surya Eka Priyatna, M.Cs |

| | | | | |
|-----|--|-----|--|---|
| 38. | Baiyiti/ 190104010077 | KPI | "Peran Juru Dakwah Perempuan Di Kabupaten Hulu Sungai Utara Melalui Analisis SWOT" | 1. Mariyatul NR, S.Ag., M.Si 2. Surya Eka Priyatna, M.Cs |
| 39. | Hilwi Mulahazhuh/ 190104010074 | KPI | Karakteristik Juru Dakwah Perempuan di Hulu Sungai Utara | 1. Mariyatul NR, S.Ag., M.Si 2. Risqiatul Hasanah, S.Sos., M.Sos |
| 40. | Jamaluddin/ 180104010271 | KPI | Persepsi Mahasiswa Terhadap Media Aplikasi Snack Video Sebagai Syiar Dakwah (Studi Mahasiswa KPI Fakultas Dakwah Dan Ilmu Komunikasi UIN Antasari Banjarmasin Angkatan 2018) | 1. H. M. Maburr Lc, MAg 2. Risqiatul Hasanah, S.Sos., M.Sos |
| 41. | Rozalina Noor Fasya/ 190104010263 | KPI | Komunikasi Argumentasi Dalam Dakwah Islam Ustadz H. Rajudin Di Kota Banjarmasin | 1. Samsul Rani, S.Ag., M.Si 2. Mariyatul NR, S.Ag., M.Si |
| 42. | Riska Septhia Rahmanida/ 190104010225 | KPI | Analisis Hermeneutika Ungkapan-Ungkapan Kasar Dalam Dialog Film Penyalin Cahaya Karya Wregas Bhanuteja | 1. H. M. Maburr Lc, MAg 2. Risqiatul Hasanah, S.Sos., M.Sos |
| 43. | Yolanda Maulidia Rahman/ 190104010072 | KPI | Komunikasi Dakwah Kultural Mubalighah Kota Banjarbaru | 1. Mariyatul NR, S.Ag., M.Si 2. Risqiatul Hasanah, S.Sos., M.Sos |
| 44. | Muhammad Rifki/ 190104010157 | KPI | Komik Sebagai Media Dakwah (Analisis Media Siber Dalam Studi Etnografi Virtual Pada Akun Instagram @komikayat) | 1. Drs. Fasih Wibowo, M.Si 2. Nahed Nuwairah, S.Ag., MHI |
| 45. | Ahmad Maulana/ 190104010224 | KPI | Analisis Isi Pesan Dakwah Pada Channel Youtube VDVC Religi (Segmen Kata Ustadz) | 1. H. M. Maburr Lc, MAg 2. Najla Amaly, M.Med.Kom |
| 46. | Aida Fitriani/ 190104010025 | KPI | Analisis Isi Pesan Dakwah Pada Video Instagram Halimah Halidrus | 1. Dr. Zainal Pikri, MAg., MA 2. Najla Amaly, M.Med.Kom |
| 47. | Mutiara Indah/ 190104010149 | KPI | Strategi Komunikasi Dakwah Buya Yahya di Youtube | 1. Armiah, S.JP., M.Si 2. Risqiatul Hasanah, S.Sos., M.Sos |
| 48. | Dhiyaa haaniya nahda erba/ 190104010218 | KPI | Unsur sinematik: Penerapan Mise en scene dalam membangun adegan optimisme difilm wadjda (2012) | 1. Surya Eka Priyatna, M.Cs 2. Risqiatul Hasanah, S.Sos., M.Sos |
| 49. | Raudatul Jannah/ 190104010290 | KPI | Metode Dakwah Habib Ali Bin Abdurrahman Al Baity, S.Pd dalam Mensyiarkan Islam di Banjarmasin | 1. Dr. H.M. Abdul, MAg 2. Mariyatul NR, S.Ag., M.Si |
| 50. | Alya Maulida/ 190104010070 | KPI | Nilai-Nilai Dakwah Dalam Tayangan Anime Ar Rihlah (Analisis Semiotik Roland Barthes) | 1. Dr. Zainal Pikri, MAg., MA 2. Mariyatul NR, S.Ag., M.Si |
| 51. | Irvin Gilang Kurnia/ 180104010217 | KPI | Analisis Wacana Terhadap Pesan Moral Dalam Novel Bincang Akhlak Karya Takdir Alisyahbana Ridwan | 1. Armiah, S.JP., M.Si 2. Najla Amaly, M.Med. Kom |
| 52. | Isla Mulia/ 190104010062 | KPI | Gaya Komunikasi Dakwah Husain Basyaiban Dalam Meluruskan Hoax di TikTok | 1. Muhammad Rifat, S.Ag., MAg 2. Najla Amaly, M.Med.Kom |

| | | | | |
|-----|---------------------------------|-----|--|---|
| 53. | Dea Ravela/ 180104010277 | KPI | Representasi komunikasi interpersonal dalam film animasi dakwah (analisis semiotika pada film animasi Nussa the movie | 1. Dr.Hj. Halimatus Sakdiah, M.Si 2. Mariyatul NR, S.Ag., M.Si |
| 54. | Kamilah/ 190104010081 | KPI | Pesan Komunikasi Etika, Kode Etik Dan Etiket Mahasiswa Dalam Akademik Dan Interaksi Sosial Dilingkungan Fakultas Dakwah dan Ilmu Komunikasi UIN Antasari Banjarmasin | 1. Armiah, S.IP., M.Si 2. Surya Eka Priyatna, M.Cs |
| 55. | Muhammad Rizky/ 190104010261 | KPI | Produksi Film Pendek Komedi Judi Pekerti Sebagai Media Dakwah | 1. Samsul Rani, S.Ag., M.Si 2. Mariyatul NR, S.Ag., M.Si |



Ditetapkan di Banjarmasin
pada tanggal 30 September 2022

DEKAN FAKULTAS DAKWAH DAN ILMU
KOMUNIKASI

Dr. H. M. ABDUH, MA
NIP. 19630502 199203 1 005



KEMENTERIAN AGAMA REPUBLIK INDONESIA
UNIVERSITAS ISLAM NEGERI
ANTASARI BANJARMASIN
FAKULTAS DAKWAH DAN ILMU KOMUNIKASI
 Jalan A. Yani Km. 4.5 Banjarmasin 70235 Telepon (0511) 3250771
 Website: fdk.uin-antasari.ac.id e-mail:fdik@uin-antasari.ac.id instagram:fdkuinantasari

SURAT KETERANGAN SEMINAR

Nomor:

Ketua Jurusan Komunikasi dan Penyiaran Islam (KPI) pada Fakultas Dakwah dan Ilmu Komunikasi UIN Antasari Banjarmasin, menyatakan bahwa Saudara (i)

Nama : Rusda
 NIM : 190104010122
 Jurusan : Komunikasi dan Penyiaran Islam (KPI)

Telah melaksanakan SEMINAR pada :

Hari : Senin
 Tanggal : 14 November 2022
 Judul Skripsi : ANALISIS ISI PESAN DAKWAH DALAM SERIAL ANIMASI HAFIZ DAN HAFIZAH

Ditunjuk sebagai :

Pembimbing I : Dra. Hj. Rabiatul Aslamiah, M.Ag
 Pembimbing II : Risqiatul Hasanah, S.Sos., M.Sos
 Moderator/Notulen : Rahmi Khairawati, S.Ag., MH

Demikian surat keterangan ini diberikan, agar dapat dipergunakan sebagaimana mestinya.

Banjarmasin, 14 Nopember 2022

Dekan Jurusan KPI



Rahmi Khairawati NR.

Tembusan :

1. Dekan Fakultas Dakwah dan Ilmu Komunikasi UIN Antasari Banjarmasin
2. Yang bersangkutan



**KEMENTERIAN AGAMA REPUBLIK INDONESIA
UNIVERSITAS ISLAM NEGERI ANTASARI BANJARMASIN
FAKULTAS DAKWAH DAN ILMU KOMUNIKASI**

Alamat : Jalan A. Yani Km. 4.5 Banjarmasin 70235 Telepon (0511) 3250771
Website <http://fdk.uin-antasari.ac.id> email : fdk@uin-antasari.ac.id

BERITA ACARA

Pada hari ini Senin, tanggal 14 Nopember 2022, secara Daring/bertempat di tempat masing-masing, telah dilaksanakan Seminar Desain Operasional Skripsi mahasiswa(i) Fakultas Dakwah dan Ilmu Komunikasi.

Dimulai dari pukul : 09.00 (Wita)
Berakhir pada pukul : 10.00 (Wita)

Identitas yang maju SEMINAR pada hari ini Saudara(i):

Nama : Rusda
NIM/Jurusan : 190104010122 / KPI
Judul : **Analisis Isi Pesan Dakwah dalam Serial Animasi Hafiz dan Hafizah**

Berdasarkan hasil tanggapan dan jawaban oleh yang maju seminar, diberikan catatan sebagai berikut:

1. Perjelas lagi hal yang menarik dalam penelitian, masukkan dalam latar belakang.
2. Kata perkembangannya lambat, ini disebutkan darimana sumbernya jika ada.
3. Tentang objek penelitian, episode 2-13 ini tanayng tahub berapa nanti disebutkan.
4. Daftar pustaka, perhatikan harus ada buku berbahasa asing minimal 5
5. Kutipan dari Alquran diberi footnote juga
6. Cek kembali pedoman penulisan skripsi
7. Daftar pustaka gunakan aplikasinya.
8. Lanjutkan setelah ini dengan konsultasi ke dosen pembimbing.

Diseminarkan di Banjarmasin
pada tanggal 14 Nopember 2022

| No | Nama | Jabatan | Tanda Tangan |
|----|----------------------------------|---------------|--------------|
| 1 | Dra. Hj. Rabiatul Aslamiah, M.Ag | Pembimbing I | |
| 2. | Risqiatul Hasanah, S.Sos., M.Sos | Pembimbing II | |
| 3 | Rahmi Khairawati, S.Ag., MH | Moderator | |

Diketahui Oleh
Ketua Jurusan KPI,

Hj. Mariatul NR, S.Ag, M.Si.



RIWAYAT HIDUP PENULIS

1. Nama Lengkap : Rusda
2. Tempat Tanggal Lahir: Sungai Madang, 13 Oktober 2002
3. Agama : Islam
4. Kebangsaan : Indonesia
5. Status Perkawinan : Belum Menikah
6. No Handphone : 0882-4291-4670
7. E-mail : rusdardusdi9@gmail.com
8. Alamat : SungaiMadang RT.09 Kec. Sungai Tabuk Kab.
Banjar
9. Riwayat Pendidikan
: MI Nurul Hidayah
: MTS Nurul Hidayah
: MA Nurul Hidayah
10. Orang Tua
Nama Ayah : Rusdi
Nama Ibu : Siti Jamidah
11. Alamat : Sungai Madang RT.09 Kec. Sungai Tabuk Kab.
Banjar