

LAMPIRAN-LAMPIRAN

Lampiran 1. Pedoman Observasi

PEDOMAN OBSERVASI

Observasi yang dilakukan peneliti adalah mengamati Aktivitas Pendidikan Keagamaan yang dilaksanakan oleh gerakan salafi di Kota Banjarmasin, meliputi:

- A. Tujuan: Untuk memperoleh informasi dan data di lapangan mengenai Aktivitas Pendidikan Keagamaan Salafi di Kota Banjarmasin.
- B. Aspek yang diamati:
 1. Tempat penelitian (Masjid-masjid salafi)
 2. Jamaah kajian
 - a. Jumlah jamaah
 - b. Antusiasme
 3. Ustadz yang mengisi kajian
 - a. Proses kajian islam
 - 1) Pembukaan
 - 2) Penyampaian
 - 3) Penutupan
 - b. Tujuan Pendidikan Keagamaan Salafi
 - c. Pelaksanaan Pendidikan Keagamaan Salafi
 - d. Bahan pelajaran pada Pendidikan Keagamaan Salafi
 - e. Metode Pendidikan Keagamaan Salafi
 - f. Media Pendidikan Keagamaan Salafi
 - g. Evaluasi Pendidikan Keagamaan Salafi

Lampiran 2. Pedoman Wawancara

PEDOMAN WAWANCARA

Ustadz-ustadz Salafi yang mengisi kajian islam di masjid salafi.

- A. Tujuan: Untuk mengetahui apa saja Aktivitas Pendidikan Keagamaan Salafi yang ada di Kota Banjarmasin.
- B. Pertanyaan Panduan:
 - 1. Apa saja bentuk-bentuk aktivitas pendidikan keagamaan yang dilaksanakan di tempat ini?
 - 2. Apa saja tujuan dari aktivitas pendidikan keagamaan yang di laksanakan?
 - 3. Apa saja bahan yang digunakan dalam melaksanakan aktivitas pendidikan keagamaan?
 - 4. Apa saja metode yang digunakan dalam melaksanakan aktivitas pendidikan keagamaan?
 - 5. Apa saja media yang digunakan dalam melaksanakan aktivitas pendidikan keagamaan?
 - 6. Bagaimana cara mengevaluasi hasil dari Aktivitas pendidikan keagamaan ini?

PEDOMAN WAWANCARA

Jamaah kajian salafi yang berada di Kota Banjarmasin.

- A. Tujuan: Untuk mengetahui apa saja Aktivitas Pendidikan Keagamaan Salafi di Kota Banjarmasin.
- B. Pertanyaan Panduan:
 - 1. Apa saja bentuk-bentuk Aktivitas pendidikan keagamaan yang dilaksanakan di tempat ini?
 - 2. Apa saja bahan yang di sampaikan oleh ustadz yang mengisi kajian islam?
 - 3. Apa saja metode yang digunakan ustadz dalam melakukan kajian islam?
 - 4. Apa saja media yang digunakan ustadz dalam kajian islam?
 - 5. Apakah ustadz melakukan evaluasi dalam setiap selesai kajian?

PEDOMAN WAWANCARA

Para anggota pengurus masjid salafi yang ada di Banjarmasin.

- A. Tujuan: Untuk mengetahui apa saja Aktivitas Pendidikan Keagamaan Salafi di Kota Banjarmasin.
- B. Pertanyaan Panduan:
 - 1. Apa saja bentuk-bentuk Aktivitas pendidikan keagamaan yang dilaksanakan di tempat ini?
 - 2. Apa saja bahan yang di sampaikan oleh ustadz yang mengisi kajian islam?
 - 3. Apa saja metode yang digunakan ustadz dalam melakukan kajian islam?
 - 4. Apa saja media yang digunakan ustadz dalam kajian islam?
 - 5. Apakah ustadz melakukan evaluasi dalam setiap selesai kajian?
 - 6. Siapa saja yang terlibat dalam pelaksanaan aktivitas pendidikan keagamaan?

Lampiran 3. Struktur Kepengurusan Masjid dan Jadwal Kajian Islam



Struktur Kepengurusan Masjid As-Salam

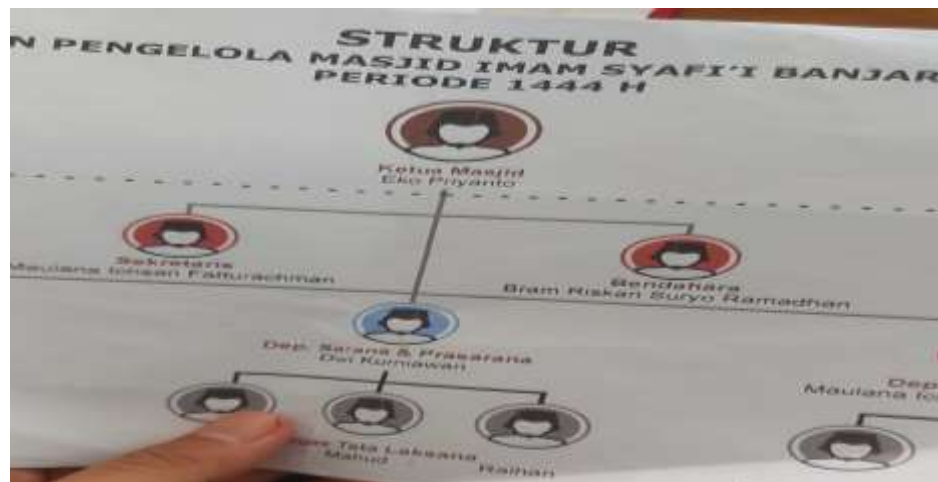

Struktur Kepengurusan Masjid Imam Syafi'i

JADWAL KAJIAN MASJID ASSALAM	
1. Setiap Selasa Malam / Malam Rabu	Ustadz DR. M. HAIKAL ALI BASYARAHIL Kitab Bulughul Maram BAB Jinayat (hukum pidana)
2. Setiap Jum'at Malam / Malam Sabtu	
Pekan Pertama	Ustadz AHMAD ZAINUDDIN, LC. Kitab Dosa – Dosa Besar
Pekan Kedua	Ustadz MUKHLIS BIRIDHO Kitab Shahih Fiqih Sunnah
Pekan Ketiga	Ustadz Khairullah, LC. Kitab Kisah Kisah Gaib Dalam Hadis Shahih
Pekan Keempat	Ustadz AYMAN ABDILLAH, LC. Kitab Al Kifayah Fii Ulumul Qur'an

Jadwal Kajian Masjid As-Salam

Jadwal Masjid Imam Syafi'i Banjarmasin			
HARI	Buku / Judul	09.00/10.00/11.00	Buku / Judul
Senin	Kitab Bulughul Maram Ustadz Hafidz (MIS)	Muhtasir Ar-Raddul Muhtasir Ustadz Kairullah (MIS)	Kitab Fiqih Muqoyyad Ustadz Miftah (MIS)
Selasa	Kitab Muhtasir Bazem Arkan Al Iman Ustadz Arif (MIS)		Kitab Muhammad Rasulullah Ustadz Arif (MIS)
Rabu	Kitab Mulla dengan Mantaj Salat Ustadz Khairullah (MIS)		Kitab Habbun Naib Ustadz Ahmad (MIS)
Kamis		Kitab Syarah Kitabul Jami Ustadz Arif (MIS)	Kitab Talbis Iblis Ustadz Kairullah (MIS)
Jum'at	Kitab Kafa Amalul Iman Ustadz Kairullah (MIS)		Kitab Ushulul Fiqih Ustadz Harkat (MIS)
Sabtu			
Ahad			

Jadwal Kajian Masjid Imam Syafi'i

Jadwal Masjid Baiturrahman, Rahayu Pembina IV

HARI	Karya Utama	KELOMPOK/LOKASI	Buku Magrib
Berap			Kitab Buku Al-Qur'an - Fikri Mubandah - Pekan 1 & 2 Ustad Ahmad (Baiturrahman)
Senin			Kitab Fikri Mubandah - Pekan 3 & 4 Ustad Fauzan (Baiturrahman)
Selasa			Kitab Kitab Barokah Sahihah Tahfidul Qur'an Ustad Nyrus (Baiturrahman)
Rabu			
Kamis			Tahfidul Qur'an Ustad Wj (Baiturrahman)
Jumat			
Sabtu	Kitab Ziyadati Iman Wa Muqiyatihi Ustad Mubandah (Baiturrahman)		
Ahad	Kitab Amaliyah Asyafiqah dari Al-Qur'an dan As-Sunnah - Pekan 1 & 2 Ustad Harbi (Baiturrahman)		Kitab Al-Anfal Bina Yafiqah Ustad Mubandah (Baiturrahman)
	Kitab Amaliyah Usul Wa Hukm - Pekan 1 & 4 Ustad Harbi (Baiturrahman)		

Jadwal Kajian Masjid Baiturrahman

Lampiran 4. Dokumentasi Kegiatan Penelitian



Hadir di kajian Islam Masjid As-Salam bersama Ustadz Dr. Haikal Ali Basyarahil, Lc. MA.



Hadir di kajian Islam Masjid Imam Syafi'i bersama Ustadz Zainuddin Al-Banjary, Lc.



Hadir di kajian Islam Masjid Baiturrahman bersama Ustadz Ayman Abdillah, Lc. MA.

DAFTAR RIWAYAT HIDUP

1. Nama Lengkap : Ahmad Nasa'i
2. Tempat dan Tanggal Lahir : Banjarmasin, 22 Februari 1998
3. Agama : Islam
4. Kebangsaan : Indonesia
5. Status Perkawinan : Belum Menikah
6. Alamat : Jl. Alalak Selatan RT.05 RW.01

7. Alamat Email : ahmadnasai.aa@gmail.com
8. Pendidikan
 - a. SDN Alalak Selatan 4 : 2010
 - b. MTs Al-Falah Banjarbaru : 2013
 - c. Ma'had Tarbiyatul Islamiyah : 2016
 - d. UIN Antasari Banjarmasin : 2020
9. Orang Tua
 - a. Ayah

Nama	: H. Muhammad Ishaq
Pekerjaan	: Swasta
Alamat	: Jl. Alalak Selatan RT.05 RW.01
 - b. Ibu

Nama	: Siti Namirah
Pekerjaan	: Ibu Rumah Tangga
Alamat	: Jl. Alalak Selatan RT.05 RW.01
10. Saudara (jumlah saudara) : 2 (dua)
11. Daftar Karya Ilmiah

أفعال القلوب وأفعال التحويل ومعانيهما في سورة البقرة
(<https://idr.uin-antasari.ac.id/14454/>)

Banjarmasin, 21 Juni 2023

Penulis